

# 南相馬市 ~ 工事等設計書 ~

起工月	平成30年4月		工事概要	スプリンクラー設備流水検知装置 2台	
契約番号	4301000025			誘導灯設備 1式	
路線名				火災報知器設備 1式	
工事等名	高松ホーム消防設備改修その他工事				
工事等場所	南相馬市原町区上北高平字高松地内				
総工事費	当初請負		仕様概要	福島県建築・設備工事共通仕様書に準じ入念に施工のこと。 請負者は、工所用資材については規格、品質が条件を満足するものについては、県内製品を優先使用すること。 詳細は係員の指示による事。	
	当初設計				
	変更請負				
	変更設計				
<b>工 事 費 総 括 表</b>					
費 目	金 額	工 事 価 格	消 費 税 相 当 額	摘 要	
本工事費					
附帯工事費					
測量及び試験費					
用地費及び補償費					
機械器具費					
営繕費					
工事雑費					
工事費					
事務費					
事業費					

# 工 事 費 内 訳 書

契約番号( )

高松ホーム消防設備改修その他工事

種 別	金 額 ( 円 )	備 考
消防設備他		
直接工事費		
諸経費		
工事費計(税抜き)		

諸経費は一括計上すること。ただし、積み上げ金額がある場合は備考に内書で( )の中に金額を記入すること。

住 所  
業者名  
代表者名

印

# 最低制限価格の設定(算定)について

## 高松ホーム消防設備改修その他工事

今回の入札において、最低制限価格を下記の計算式に基づき設定しております。  
該当工事には  のチェック表示をしております。

### 工事に伴い最低限必要な費用 = P (最低制限価格)

算定された金額が入札書比較価格(税抜予定価格)の2/3を下回る時は2/3、8.5/10を上回る時は8.5/10とし、最低制限価格算定の際の端数処理については、2/3で設定する場合は1万円未満を切り上げ、その他は1万円未満を切り捨てます。

**一般土木工事(橋製作・架設工を含む)**

P = 直接工事費 + 共通仮設費 + 現場管理費 × 1 / 5

**建築工事(一般・解体工事共通)**

P = 直接工事費 × 8.5 / 10 + 共通仮設費 × 6 / 10 + 現場管理費 × 3 / 10 + 一般管理費 × 1 / 10

建築工事に付随する設備工事、並びに単独補修工事は建築工事算定方法に準じる

**舗装工事**

P = 直接工事費 + 共通仮設費 + 現場管理費 × 1 / 5

**電気・通信設備工事(製作・据付共通)**

P = 直接製作費 × 7 / 10 + 一般管理費(機器費) × 1 / 10 + 直接経費 × 9 / 10 + 共通仮設費率分 × 6 / 10 + 現場管理費 × 3 / 10 + 技術者間接費 × 3 / 10 + 一般管理費(据付) × 1 / 10

直接経費=直接工事費+共通仮設費の積み上げ分、直接経費に機器費を含まない

**水道工事**

P = 直接工事費 × 8.5 / 10 + 共通仮設費 × 6 / 10 + 現場管理費 × 3 / 10 + 一般管理費 × 1 / 10

**暖冷房衛生設備工事**

P = 直接工事費 × 6 / 10 + 共通仮設費 × 6 / 10 + 現場管理費 × 3 / 10 + 一般管理費 × 1 / 10

**機械設備工事(製作・据付共通)**

P = (直接製作費 + 設計技術費) × 7 / 10 + 間接労務費 × 6 / 10 + (直接経費 + 据付間接費) × 9 / 10 + 共通仮設費率分 × 6 / 10 + 現場管理費 × 3 / 10 + 一般管理費 × 1 / 10

直接経費=直接工事費+共通仮設費の積み上げ分、直接経費に製作工事価格費を含まない

# 工事箇所位置図

高松ホム



# 工 事 費 内 訳 表

費目・工種・施工名称など	数 量	単 位	単 価	金 額	備 考
機械設備改修工事費					X9000
消防設備他改修					Y1001
流水検知装置 バタフライ弁セット 縦型湿式 80A (XVⅡ) 消防認定品	2	台			W1000 2
給水管・継手類 SGP (白) 50、60、80A	1	式			W1000 2
メカニカル管継手 50A 消防認定品	2	個			W1000 2
メカニカル管継手 65A 消防認定品	3	個			W1000 2
交換及び配管労務費 撤去工共	2	箇所			V3003 0 施工 第0-0001号表
雑材消耗品		%			#0002
誘導灯バッテリー FK820 FK381代替品 材工共	6	個			W1000
定温式スポット型感知器 撤去、新規交換	4	個			W1000
光電式スポット型感知器 撤去、新規交換	1	個			W1000
直接工事費					

# 工 事 費 内 訳 表

費目・工種・施工名称など	数 量	単 位	単 価	金 額	備 考
直接工事費 (小計)		式			
共通仮設費 (率)		式			
共通仮設費 (積上)		式			Z0001
消防申請手続費	1	式			W1000
共通仮設費 (小計)					
純工事費 (小計)					
現場管理費 (率)		式			
現場管理費 (小計)					
工事原価 (小計)					
一般管理費 (率)		式			
一般管理費 (小計)					
共通費 (小計)					

# 工 事 費 内 訳 表

費目・工種・施工名称など	数 量	単 位	単 価	金 額	備 考
工事価格 (小計)					

# 工 事 費 内 訳 表

費目・工種・施工名称など	数 量	単 位	単 価	金 額	備 考
直接工事費 (合計)					
共通仮設費 (合計)					
現場管理費計 (合計)					
一般管理費計 (合計)					
共通費 (合計)					
工事価格					
工事価格 千円止め					
消費税等相当額		式			
工事費					



# 施 工 内 訳 表

名 称 ・ 規 格 な ど	数 量	単 位	単 価	金 額	備 考
<b>交換及び配管労務費</b> V3003 撤去工共	1	箇所			施工 第0-0001号表
配管工 [0.753]		人			R0300
設備機械工 [0.752]		人			R2130
その他		%			#02
端数処理	1	式			#90
*** 単位当たり ***	1	箇所			

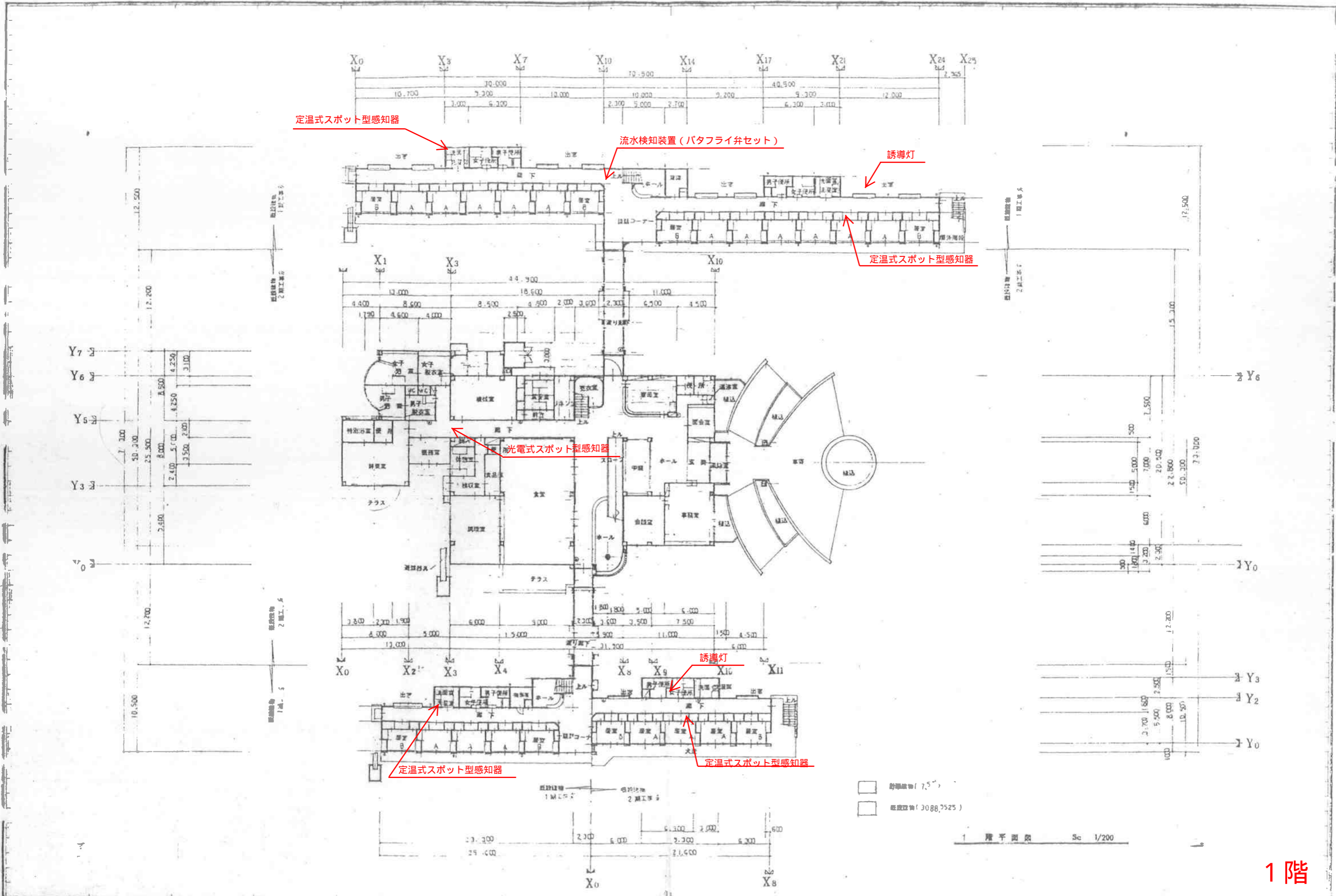

1階

有限会社 山口建築設計事務所 〒750-0001 山口県山口市1-1-1 TEL: 083-833-1000 FAX: 083-833-1001 E-MAIL: info@yamaguchi-architect.com	河市高校ホームスプリンクラー設置建築工事設計図 3/7 1階平面図 S=1/200	S=1/200	M14	12/14 3
		S=1/	M14	63.4 4.11

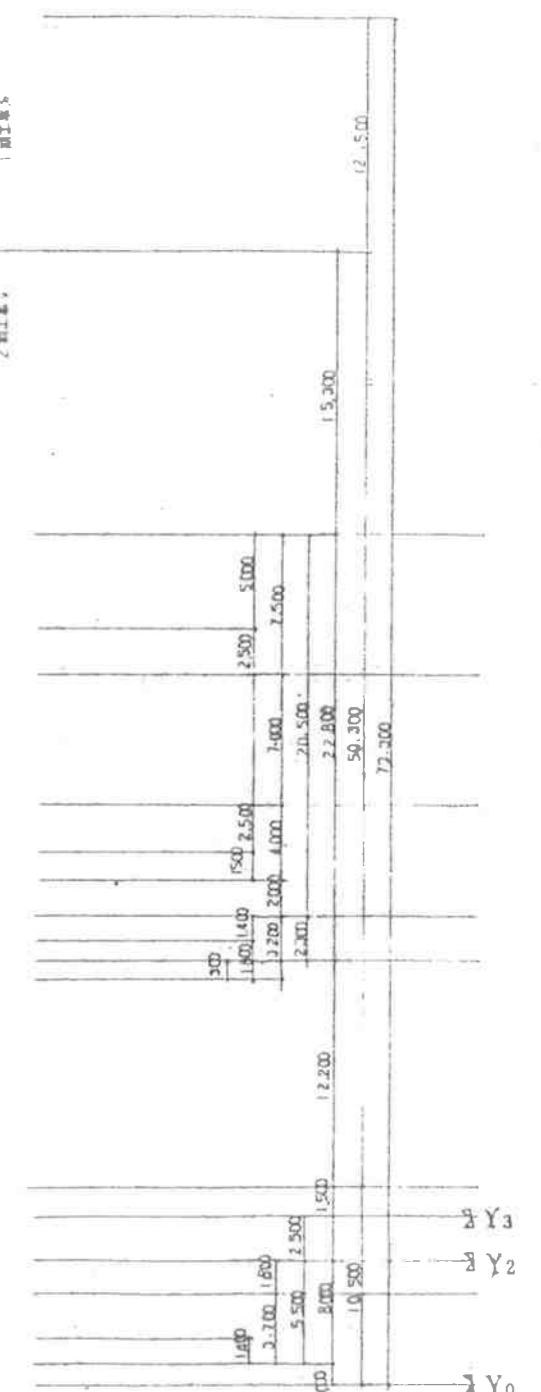
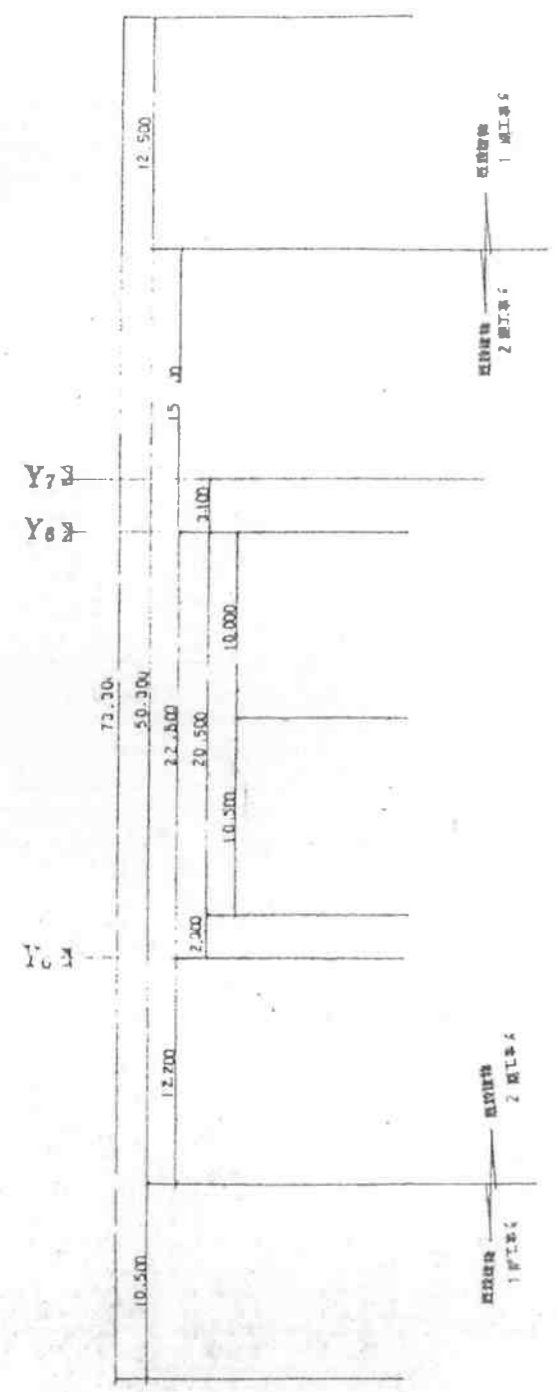
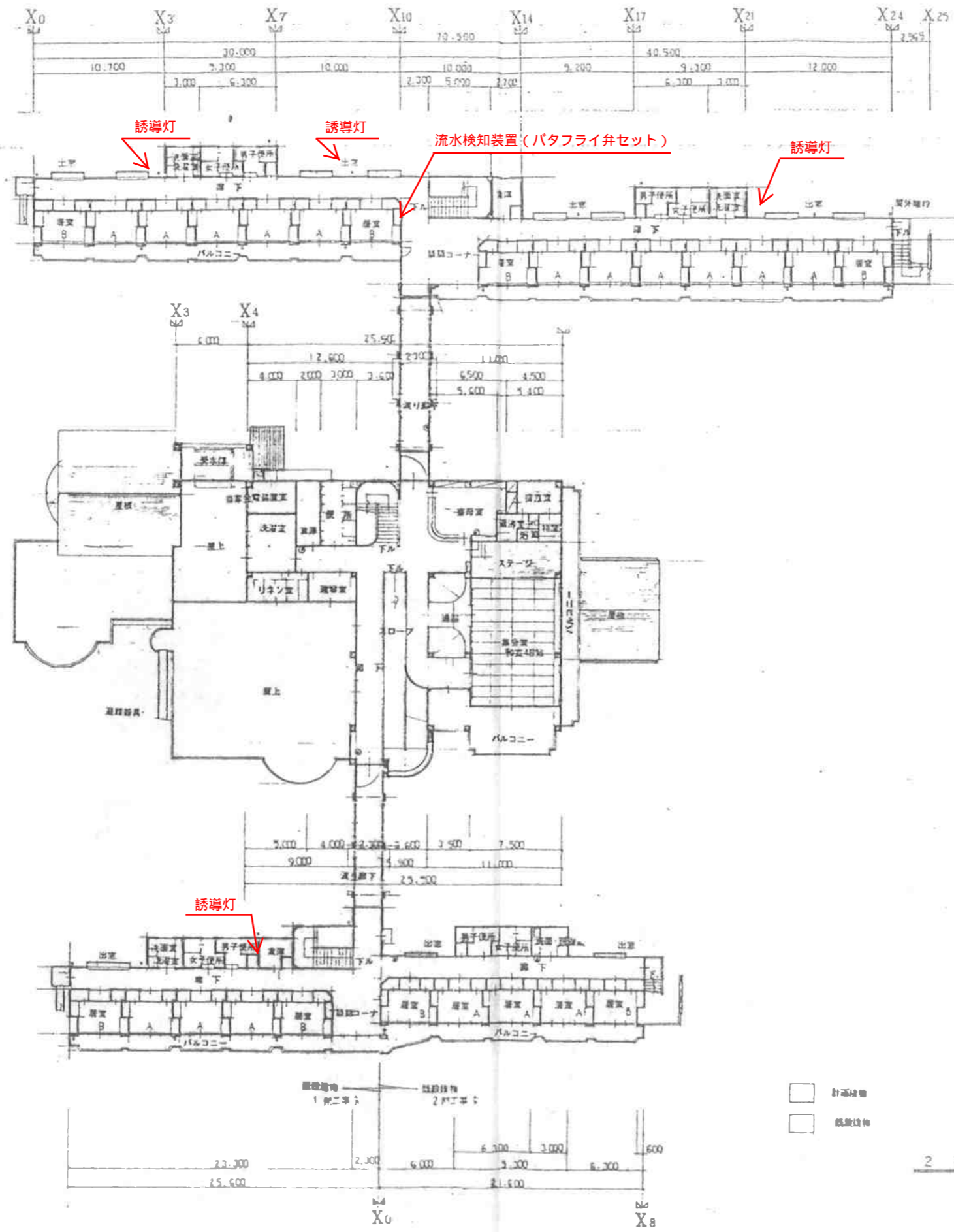

□ 計画建物  
□ 既設建物

2階平面図 Sc 1/200

2階

# 見積参考資料

コード	名称・規格1・規格2	単位	単価	特殊 集計	集計 区分	出現 位置	摘要
W1000	メカニカル管継手 50A 消防認定品	個	12,000			工事 内訳	
W1000	メカニカル管継手 65A 消防認定品	個	14,600			工事 内訳	
W1000	給水管・継手類 SGP(白)50、60、80A	式	60,000			工事 内訳	
W1000	光電式スポット型感知器 撤去、新規交換	個	15,500			工事 内訳	
W1000	消防申請手続費	式	32,000			工事 内訳	
W1000	定温式スポット型感知器 撤去、新規交換	個	7,400			工事 内訳	
W1000	誘導灯バッテリー FK820 FK381代替品 材工共	個	7,000			工事 内訳	
W1000	流水検知装置 バタフライ弁セット 縦型湿式 80A (XV ) 消防認定品	台	236,000			工事 内訳	