

空き家・空き地バンク物件詳細情報（公開用）

(1)登録番号		2019-家 101	分類	(2) <input type="checkbox"/> 空き家・空き地	<input type="checkbox"/> 売却・賃貸	
(3)物件所在地		南相馬市小高区塚原字諏訪前				
(4)希望価格		売却（900万円程度）				
(5)物件の概要	土地	宅地 579 m <sup>2</sup>	建物構造	建物建築年（昭和62.2月）		
	用途地域	無指定区域	木造	建物補修	補修費用負担	
	建物	1階	150.05 m <sup>2</sup>	<input type="checkbox"/> 軽量鉄骨造	補修不用	所有者負担
		2階	53.13 m <sup>2</sup>	鉄骨造	<input type="checkbox"/> 多少必要	<input type="checkbox"/> 利用者負担
		その他	m <sup>2</sup>	鉄筋コンクリート	大規模必要	その他
		延床	203.18 m <sup>2</sup>	その他（ ）	現在補修中	（ ）
	間取り	1階	LDK(15畳)・風呂・トイレ・和室(8畳)(6畳)			
			洋室(11畳)(10.5畳)			
			その他			
		2階	洋室(12畳)(7畳)(7畳)			
その他（ ）						
その他	付属建物 倉庫：平成22年建築					
(6)利用の状況						
住宅	<input type="checkbox"/> 専用・併用住宅		土地			
未使用年数	1年未満		その他			
(7)設備の状況						
電気	<input type="checkbox"/> 配線済・その他（ ）	風呂	ガス・ <input type="checkbox"/> 灯油・電気・その他（ ）			
水道	上水・ <input type="checkbox"/> 井戸・その他（ ）	駐車場	<input type="checkbox"/> 有（ ）台・無			
下水道	下水・ <input type="checkbox"/> 浄化槽・その他（ ）	庭ほか	<input type="checkbox"/> 有（ m <sup>2</sup> ）・無			
ガス	都市・ <input type="checkbox"/> プロパン・その他（ ）	物置等	<input type="checkbox"/> 有（ m <sup>2</sup> ）・無			
トイレ	<input type="checkbox"/> 水洗・汲み取り / <input type="checkbox"/> 洋式・ <input type="checkbox"/> 和式		その他			
(8)主要施設等までの距離						
JR常磐線小高駅		3.4 km	南相馬市立小高小学校		4.2 km	
南相馬市小高区役所		3.3 km	南相馬市立小高中学校		4.5 km	
南相馬市立小高病院		3.0 km	小高ストア		3.9 km	
南相馬警察署 小高駐在所		3.6 km				
(9)特記事項	※抵当権等の設定がある場合は、記入のこと。 <input type="checkbox"/> 無・有（ ）					

位置図



間取り図

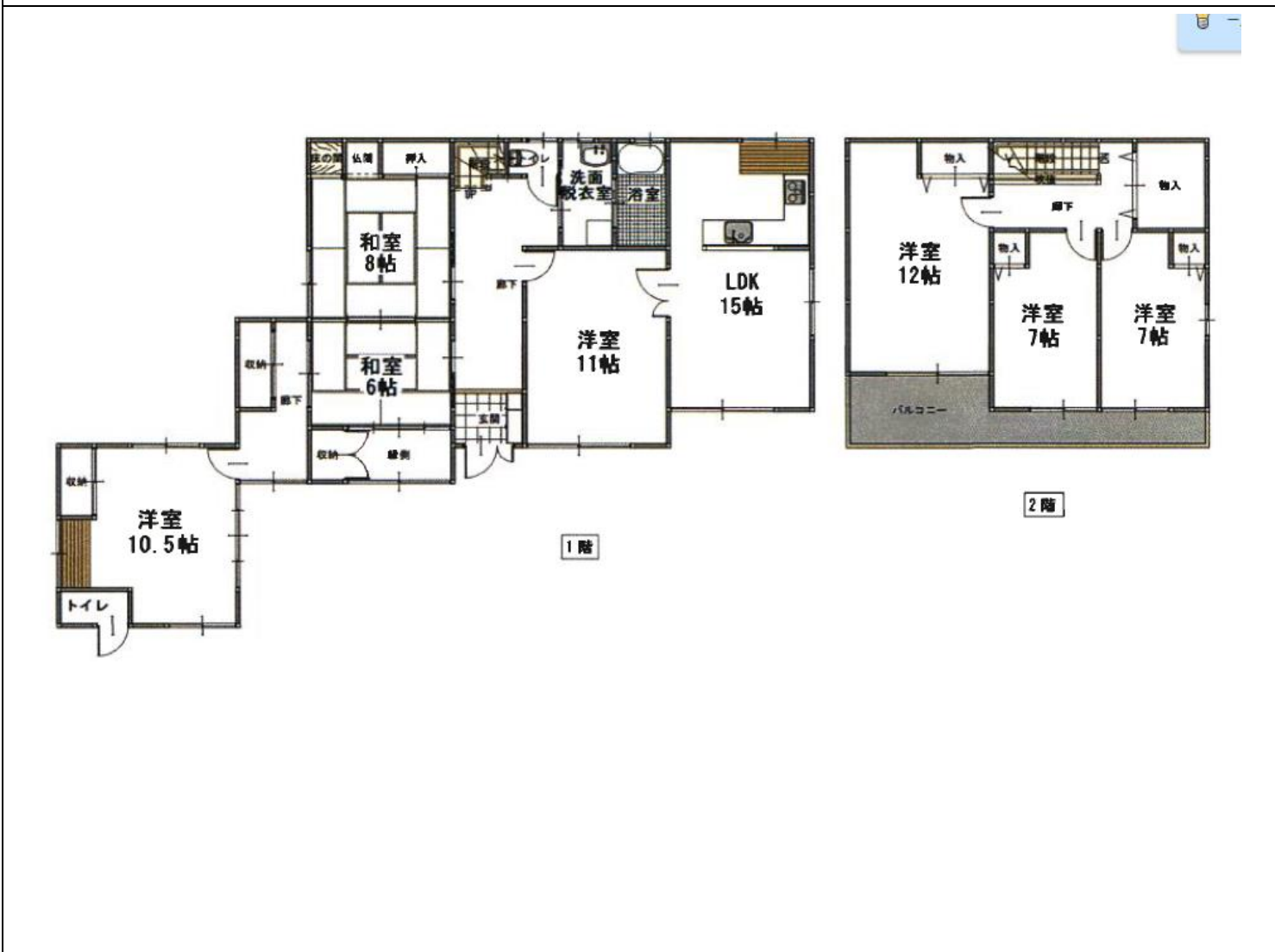

外観



LDK



風呂



トイレ



和室

