

空き家・空き地バンク物件詳細情報（公開用）

(1) 登録番号	2021-家 130	分類	(2) <input type="checkbox"/> 空き家・空き地	<input checked="" type="checkbox"/> 売却・賃貸	
(3) 物件所在地	南相馬市小高区南町二丁目				
(4) 希望価格	<input checked="" type="checkbox"/> 売却（ 3,000 万円 程度）				
(5) 物件の概要	土地	1501.31 m ²	建物構造	築年数（ 33 年 ）	
	用途地域	地域	<input checked="" type="checkbox"/> 木造	建物補修 補修費用負担	
	建物	1階	237.25 m ²	軽量鉄骨造	<input checked="" type="checkbox"/> 補修不用 所有者負担
		2階	m ²	鉄骨造	多少必要 利用者負担
		その他	小屋裏 132.4 m ²	鉄筋コンクリート	大規模必要 その他
		延床	m ²	その他（ ）	現在補修中（ ）
	間取り	1階	居間(10畳)・台所(10畳)・風呂(2.5畳)・トイレ(1畳)×2		
			洋室(9畳)(8畳)(11畳)・和室(8畳)(8畳)(7畳)		
			その他（ ）		
		2階	その他(小屋裏収納あり)		
その他					
(6) 利用の状況					
住宅	<input checked="" type="checkbox"/> 専用・併用住宅		土地	更地 ・ 更地予定	
未使用年数	約11年。		その他		
(7) 設備の状況					
電気	<input checked="" type="checkbox"/> 配線済・その他（ ）		風呂	ガス・灯油・電気・その他（ ）	
水道	<input checked="" type="checkbox"/> 上水・井戸・その他（ ）		駐車場	<input checked="" type="checkbox"/> 有（ 台 ） ・ 無	
下水道	下水・浄化槽・その他（ ）		庭ほか	<input checked="" type="checkbox"/> 有（ m ² ） ・ 無	
ガス	都市・プロパン・その他（ ）		物置等	<input checked="" type="checkbox"/> 有（ m ² ） ・ 無	
トイレ	<input checked="" type="checkbox"/> 水洗・汲み取り / <input checked="" type="checkbox"/> 洋式・和式		その他		
(8) 主要施設等までの距離					
JR 常磐線小高駅		0.4 km	南相馬市立小高小学校	1.3 km	
小高区役所		0.8 km	南相馬市立小高中学校	1.7 km	
南相馬警察署小高駐在所		0.35 km		km	
南相馬消防署小高分署		0.8 km		km	
(9) 特記事項	※抵当権等の設定がある場合は、記入のこと。 <input checked="" type="checkbox"/> 無・有（ ）				

(10)位置図 (地図出典：国土地理院)

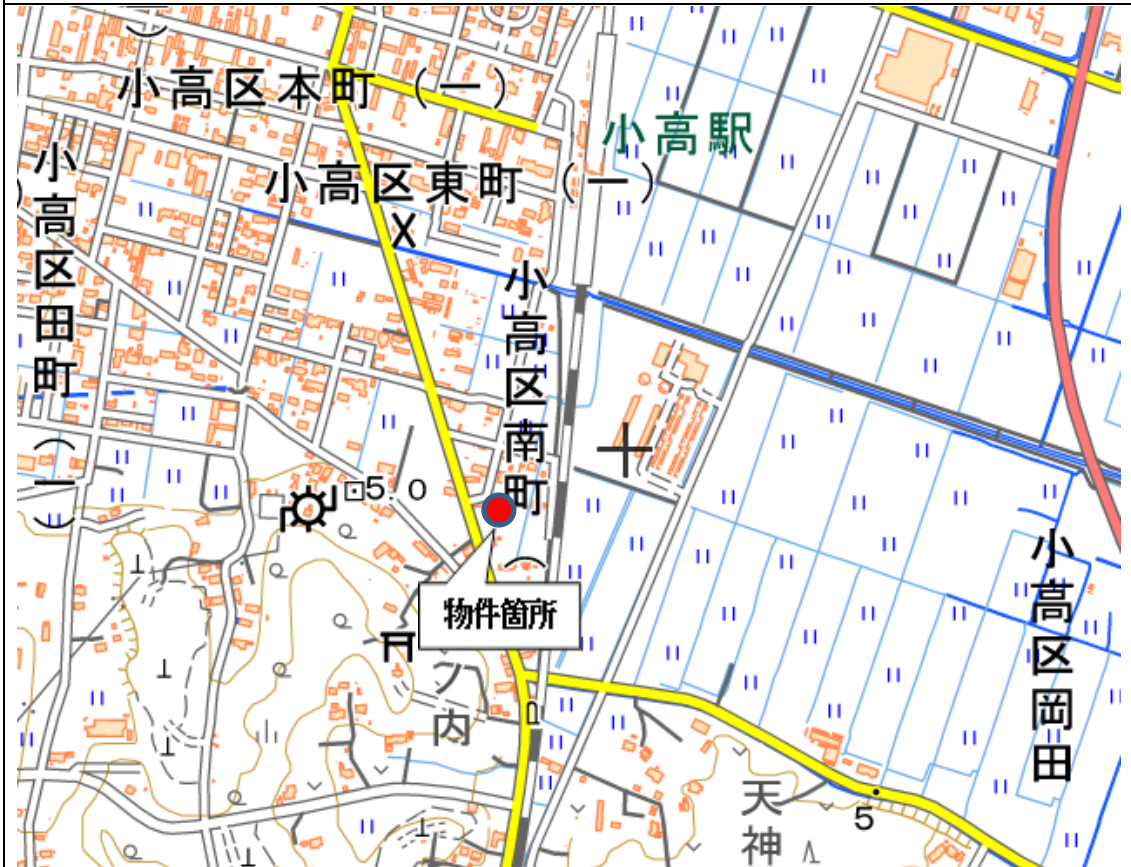

(11)間取り図

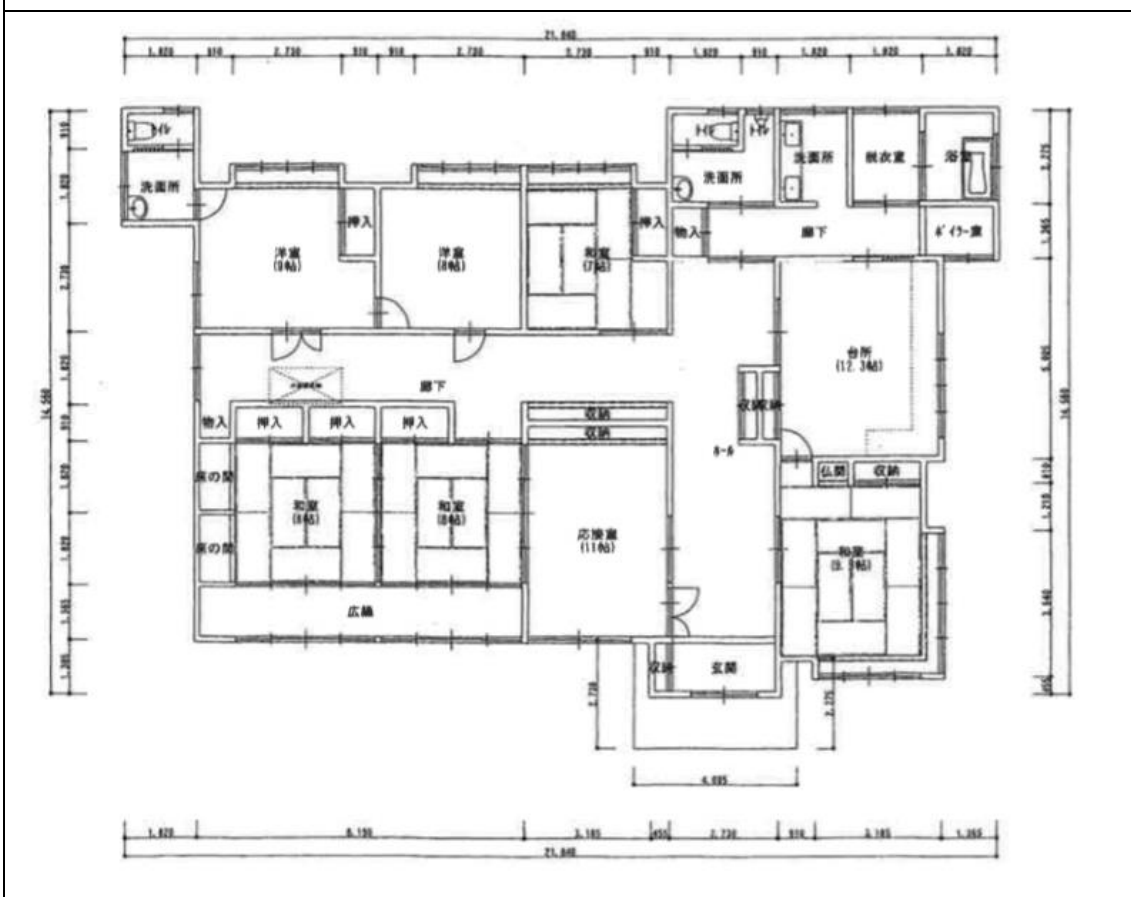

(12) 写真 (外観)

