

空き家・空き地バンク物件詳細情報（公開用）

| | | | | | |
|----------------|---|------------------------|---|---|---|
| (1) 登録番号 | 2021-家 134 | 分 類 | (2) <input type="checkbox"/> 空き家・空き地 | <input checked="" type="checkbox"/> 売却・賃貸 | |
| (3) 物件所在地 | 南相馬市原町区馬場字下中内 | | | | |
| (4) 希望価格 | 売却（ 2,780 万円程度 ） | | | | |
| (5) 物件の概要 | 土地 | 3113.42 m ² | 建物構造 | 建物建築年（ 昭和 26 年 4 月頃 ） | |
| | 用途地域 | 無指定地域 | <input checked="" type="checkbox"/> 木造 | 建物補修 補修費用負担 | |
| | 建 物 | 1 階 | 172.06 m ² | 軽量鉄骨造 | 補修不用 所有者負担 |
| | | 2 階 | m ² | 鉄骨造 | <input checked="" type="checkbox"/> 多少必要 <input checked="" type="checkbox"/> 利用者負担 |
| | | その他 | m ² | 鉄筋コンクリート | 大規模必要 その他 |
| | | 延床 | 172.06 m ² | その他（ ） | 現在補修中 （ ） |
| | 間 取 り | 1 階 | 居間(6 畳)・台所(10 畳)・風呂(2 畳)・トイレ(1.5 畳) トイレ(1.5 畳) | | |
| | | | 和室(8 畳)(8 畳)(8 畳)(8 畳)(8 畳)(8 畳)(8 畳)(6 畳) | | |
| | | | その他（トイレ 2 箇所所有） | | |
| | | 2 階 | | | |
| 和室(5 畳)(4 畳) | | | | | |
| その他（ ） | | | | | |
| その他 | 登記簿上は平家建ですが 2 階部分あります。 | | | | |
| (6) 利用の状況 | | | | | |
| 住 宅 | <input checked="" type="checkbox"/> 専用・併用住宅 | 土 地 | 更地 ・ 更地予定 | | |
| 未使用年数 | 約 2 年 | その他 | | | |
| (7) 設備の状況 | | | | | |
| 電気 | <input checked="" type="checkbox"/> 配線済・その他（ ） | 風呂 | ガス・ <input checked="" type="checkbox"/> 灯油・電気・その他（ ） | | |
| 水道 | <input checked="" type="checkbox"/> 上水・ <input checked="" type="checkbox"/> 井戸・その他（ ） | 駐車場 | <input checked="" type="checkbox"/> 有（ ）台 ・ 無 | | |
| 下水道 | 下水・ <input checked="" type="checkbox"/> 浄化槽・その他（ ） | 庭ほか | <input checked="" type="checkbox"/> 有（ m ² ） ・ 無 | | |
| ガス | 都市・ <input checked="" type="checkbox"/> プロパン・その他（ ） | 物置等 | <input checked="" type="checkbox"/> 有（ m ² ） ・ 無 | | |
| トイレ | <input checked="" type="checkbox"/> 水洗・汲み取り / <input checked="" type="checkbox"/> 洋式・和式 | その他 | 付属建物として離れの平家、蔵有り | | |
| (8) 主要施設等までの距離 | | | | | |
| | JR 常磐線原ノ町駅 | 5.5 km | 石神第二小学校 | 3.0 km | |
| | 南相馬市役所 | 4.9 km | 石神中学校 | 3.8 km | |
| | 南相馬市立総合病院 | 6.9 km | 夜の森公園 | 3.8 km | |
| | 福島県警南相馬警察署 | 7.2 km | ヨークベニマル原町西店 | 3.7 km | |
| | 相馬地方広域消防南相馬消防署 | 7.0 km | その他 | km | |
| | 石神第二幼稚園 | 2.9 km | その他 | km | |
| (9) 特記事項 | ※抵当権等の設定がある場合は、記入のこと。 <input checked="" type="checkbox"/> 無・有（ ） | | | | |

(10)位置図 (地図出典：国土地理院)



(11)配置図・間取り図

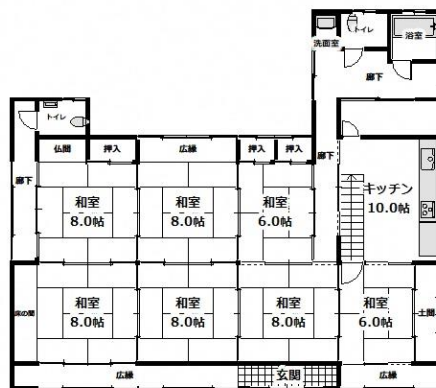

(12) 外観





