

(1) 登録番号	2022-家149	分類	(2) <input checked="" type="checkbox"/> 空き家・空き地	売却・ <input checked="" type="checkbox"/> 賃貸		
(3) 物件所在地	南相馬市原町区北町					
(4) 希望価格	売却（ ——— 万円程度）・賃貸（100,000円程度/月額）					
(5) 物件の概要	土地	440.00㎡	建物構造	建物建築年（昭和63年新築）		
	用途地域	無指定	<input checked="" type="checkbox"/> 木造	建物補修	補修費用負担	
	建物	1階	162.46㎡	軽量鉄骨造	補修不用	所有者負担
		2階	46.24㎡	鉄骨造	<input checked="" type="checkbox"/> 多少必要	<input checked="" type="checkbox"/> 利用者負担
		その他	㎡	鉄筋コンクリート	大規模必要	その他
		延床	208.70㎡	その他（ ）	現在補修中	
	間取り	1階	台所（9.5畳）・浴室（2.5畳）・洗面脱衣室（4畳）・トイレ（3畳）			
			リビング（6畳）・和室（10畳）（8畳）（8畳）（8畳）（6畳）			
			その他（石油給湯機一故障中）（1.82m幅の広縁有り）			
		2階	洋室（11畳）（8畳）・トイレ（0.75畳）・洗面（0.25畳）			
その他（ベランダ有り）						
その他						
(6) 利用の状況						
住宅	<input checked="" type="checkbox"/> 専用・併用住宅		土地	更地 ・ 更地予定		
未使用年数	定期的に帰省して使用。		その他			
(7) 設備の状況						
電気	<input checked="" type="checkbox"/> 配線済・その他（ ）		風呂	ガス・ <input checked="" type="checkbox"/> 灯油・電気		
水道	<input checked="" type="checkbox"/> 上水・井戸・その他		駐車場	<input checked="" type="checkbox"/> 有（約4台）・無		
下水道	<input checked="" type="checkbox"/> 下水・浄化槽・その他		庭ほか	<input checked="" type="checkbox"/> 有（ ）・無		
ガス	都市・ <input checked="" type="checkbox"/> プロパン・その他（ ）		倉庫等	<input checked="" type="checkbox"/> 有・無		
トイレ	<input checked="" type="checkbox"/> 水洗・汲み取り / <input checked="" type="checkbox"/> 洋式・和式		その他			
(8) 主要施設等までの距離						
JR常磐線原の町駅	1.93km	県立原町高校	1.41km			
南相馬役所	0.67km	原町郵便局	0.92km			
南相馬市立総合病院	3.14km	フレスコキクチ北町店	0.34km			
原町消防署	3.11km	ドラックストア・カワチ	0.16km			
南相馬市立第一小学校	1.11km	セブンイレブン北町店	0.31km			
相馬市立第一中学校	1.58km					
(9) 特記事項	※抵当権等の設定がある場合は、記入のこと。 <input checked="" type="checkbox"/> 無・有（ ）					

添付書類：物件写真（空き家の場合：外観・空き地の場合：現況）

(10)位置図 (地図出典：国土地理院)



(11)間取り図

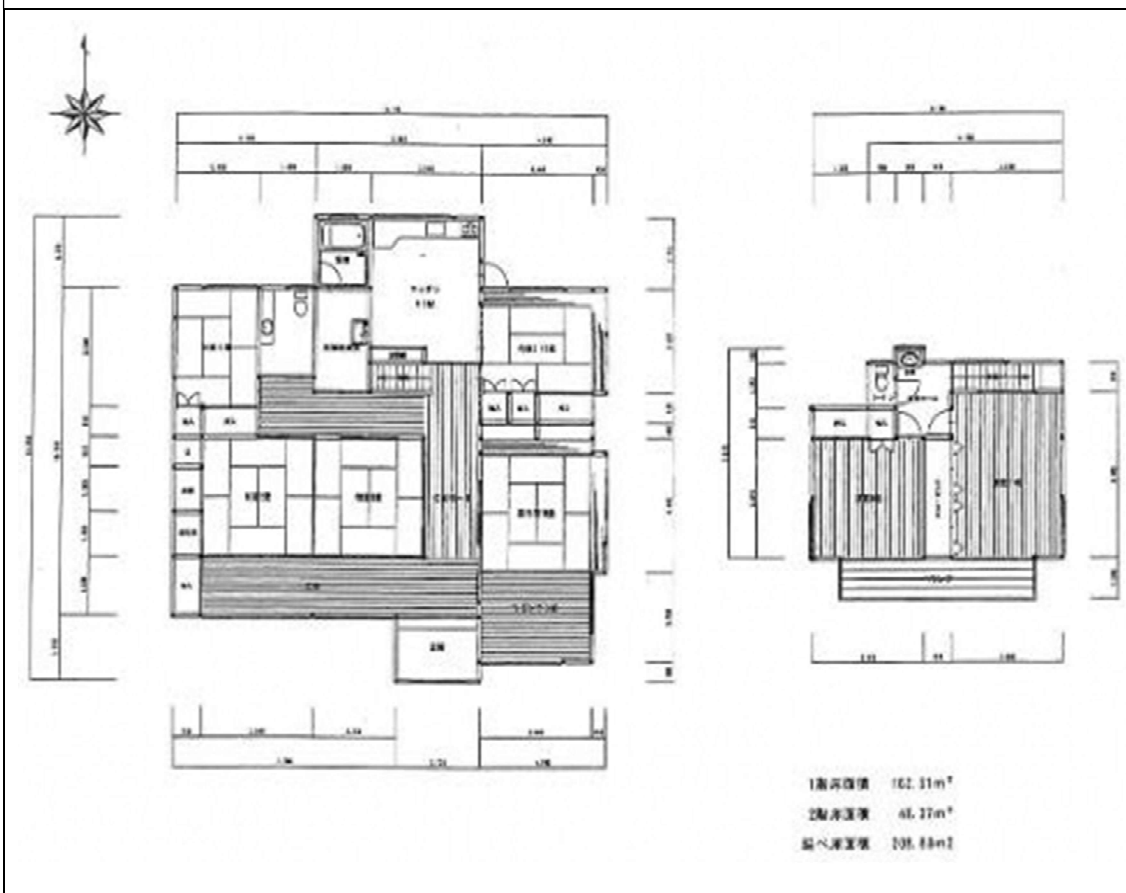

(12) 写真 (外観・内部の一部)



