

空き家・空き地バンク物件詳細情報（公開用）

(1)登録番号	2022-家 156	分類	(2) <input checked="" type="checkbox"/> 空き家・空き地	<input checked="" type="checkbox"/> 売却・賃貸	
(3)物件所在地	南相馬市小高区大町二丁目				
(4)希望価格	売却（ 1,500 万円程度 応相談 ）				
(5)物件の概要	土地	177.41 m ²	建物構造	建物建築年（ 2005 年 9 月新築 ）	
	用途地域	第一種住居地域	<input checked="" type="checkbox"/> 木造	建物補修 補修費用負担	
	建物	1階	60.69 m ²	軽量鉄骨造	補修不用 所有者負担
		2階	53.31 m ²	鉄骨造	<input checked="" type="checkbox"/> 多少必要 利用者負担
		その他	m ²	鉄筋コンクリート	大規模必要 その他
		延床	114.00 m ²	その他（ ）	現在補修中 （ ）
	間取り	1階	居間（ 10 畳 ）・台所（ 5.4 畳 ）・風呂（ 2 畳 ）・トイレ（ 2 畳 ）		
			洋室（ 畳 ）（ 畳 ）（ 畳 ）・和室（ 4.5 畳 ）（ 畳 ）（ 畳 ）		
			その他（ ）		
		2階	居間（ 畳 ）・台所（ 畳 ）・風呂（ 畳 ）・トイレ（ 畳 ）		
洋室（ 7 畳 ）（ 8 畳 ）（ 畳 ）・和室（ 3.2 畳 ）（ 畳 ）（ 畳 ）					
その他（ ）					
その他					
(6)利用の状況					
住宅	<input checked="" type="checkbox"/> 専用・併用住宅	土地	更地 ・ 更地予定		
未使用年数	約 12 年	その他			
(7)設備の状況					
電気	<input checked="" type="checkbox"/> 配線済・その他（ ）	風呂	ガス・灯油・ <input checked="" type="checkbox"/> 電気・その他（ ）		
水道	<input checked="" type="checkbox"/> 上水・井戸・その他（ ）	駐車場	<input checked="" type="checkbox"/> 有（ 2 台 ） ・ 無		
下水道	<input checked="" type="checkbox"/> 下水・浄化槽・その他（ ）	庭ほか	<input checked="" type="checkbox"/> 有（ m ² ） ・ 無		
ガス	都市・プロパン・その他（ ）	物置等	<input checked="" type="checkbox"/> 有（ m ² ） ・ 無		
トイレ	<input checked="" type="checkbox"/> 水洗・汲み取り / <input checked="" type="checkbox"/> 洋式・和式	その他	オール電化住宅		
(8)主要施設等までの距離					
	JR 常磐線小高駅	0.9 km	南相馬市立小高小学校	0.8 km	
	南相馬市小高区役所	0.4 km	南相馬市立小高中学校	1.2 km	
	小高診療所	0.5 km	小高ストア	0.6 km	
	南相馬警察署小高駐在所	0.8 km	セブンイレブン南相馬小高店	0.2 km	
	南相馬消防署小高分署	0.3 km	ローソン南相馬小高店	0.3 km	
	おだか認定こども園	0.9 km	その他	km	
(9)特記事項	※抵当権等の設定がある場合は、記入のこと。 <input checked="" type="checkbox"/> 無・有（ ）				

(10)位置図 (地図出典：国土地理院)

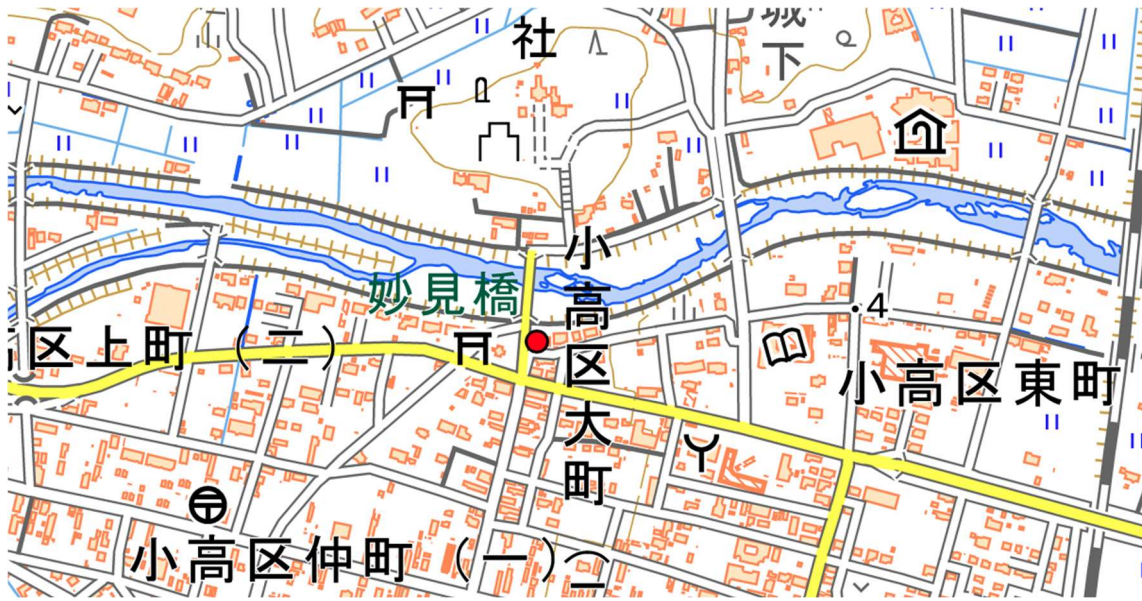

(11)配置図・間取り図

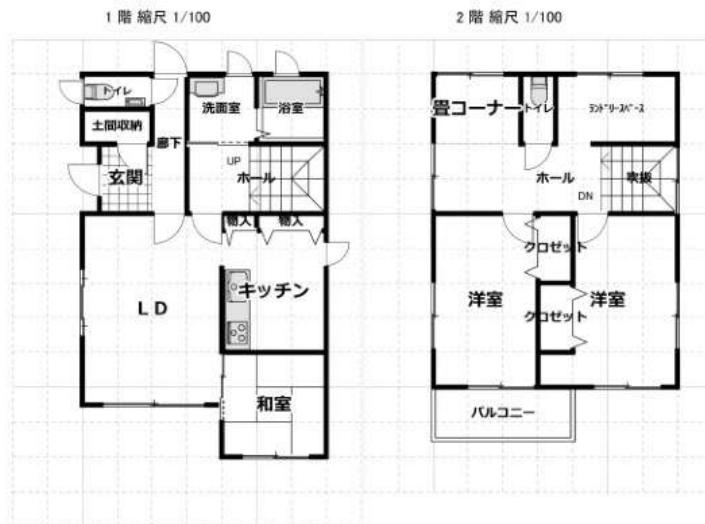

(12)外観



