

空き家・空き地バンク物件詳細情報（公開用）

(1) 登録番号		第 30-家 086 号	分 類	(2) <input type="checkbox"/> 空き家・空き地	<input type="checkbox"/> 売却・賃貸	
(3) 物件所在地		南相馬市原町区大木戸字松島				
(4) 希望価格		売却（2300 万円程度）・賃貸（ 円程度／月額 ）				
(5) 物件の概要	土地	472.72 m ²	建物構造	建物建築年（26 年）		
	用途地域	第 1 種低層住居 専用地域	<input type="checkbox"/> 木造 <input type="checkbox"/> 軽量鉄骨造	建物補修	補修費用負担	
	建 物	1 階	139.51 m ²	<input type="checkbox"/> 鉄骨造 <input type="checkbox"/> 鉄筋コンクリート その他（ ）	<input type="checkbox"/> 補修不用	所有者負担
		2 階	50.51 m ²		<input type="checkbox"/> 多少必要	<input type="checkbox"/> 利用者負担
		その他	m ²		<input type="checkbox"/> 大規模必要	その他
		延床	190.02 m ²		<input type="checkbox"/> 現在補修中	（ ）
	間 取 り	1 階	居間(10 畳)・台所(10 畳)・風呂(6 畳)・トイレ(1 畳)			
			洋室(畳)(畳)(畳)・和室(10 畳)(10 畳)(8 畳)			
			その他(納屋 4.5 畳、 畳)			
		2 階	居間(畳)・台所(畳)・風呂(畳)・トイレ(1 畳)			
洋室(10 畳)(10 畳)(畳)・和室(畳)(畳)(畳)						
その他	現状での再建築は不可（建築確認不可）					
(6) 利用の状況						
住 宅	<input type="checkbox"/> 専用・併用住宅		土 地	更地 ・ 更地予定		
未使用年数	0 年		その他			
(7) 設備の状況						
電気	<input type="checkbox"/> 配線済・その他（ ）		風呂	ガス・灯油・ <input type="checkbox"/> 電気・その他（ ）		
水道	<input type="checkbox"/> 上水・井戸・その他（ ）		駐車場	<input type="checkbox"/> 有（ 10 台） ・ 無		
下水道	<input type="checkbox"/> 下水・浄化槽・その他（ ）		庭ほか	<input type="checkbox"/> 有（ 800 m ² ） ・ 無		
ガス	都市・プロパン・その他（ ）		物置等	<input type="checkbox"/> 有（ m ² ） ・ 無		
トイレ	<input type="checkbox"/> 水洗・汲み取り / <input type="checkbox"/> 洋式・和式		その他			
(8) 主要施設等までの距離						
原ノ町 駅		3.0 km	原町第 3 小学校	0.9 km		
南相馬市役所		2.5 km	原町第 1 中学校	1.2 km		
南相馬市立病院		4.7 km	夜ノ森 公園	1.3 km		
南相馬警察署		4.9 km	スーパー(ヨークベニマル)	1.2 km		
南相馬消防署		4.7 km	よつば保育園	1.7 km		
(9) 特記事項	※抵当権等の設定がある場合は、記入のこと。 無・有					

(10)位置図（地図出典：国土地理院）



(11)間取り図

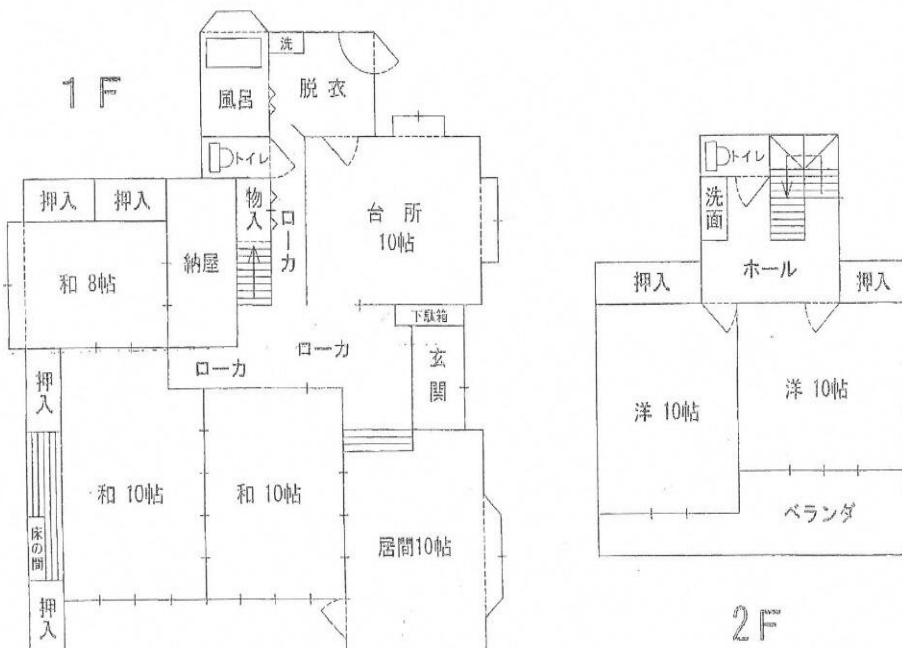

(12)現況写真

