

空き家・空き地バンク物件詳細情報（公開用）

(1)登録番号		2019-家 092	分類	(2) <input type="checkbox"/> 空き家・空き地	<input type="checkbox"/> 売却・賃貸	
(3)物件所在地		南相馬市原町区小川町				
(4)希望価格		<input type="checkbox"/> 売却 (680 万円 程度)				
(5)物件の概要	土地	165.62 m ²	建物構造	建物建築年 (昭和 56 年)		
	用途地域	第一種住居地域	<input type="checkbox"/> 木造	建物補修	補修費用負担	
	建物	1階	58.25 m ²	軽量鉄骨造	補修不用	所有者負担
		2階	37.26 m ²	鉄骨造	多少必要	<input type="checkbox"/> 利用者負担
		その他	m ²	鉄筋コンクリート	<input type="checkbox"/> 大規模必要	その他
		延床	95.51 m ²	その他 ()	現在補修中	()
	間取り	1階	台所 (4.75 畳) ・風呂・洗面所・トイレ			
			和室 (8 畳) (8 畳)			
		2階	洋室 (6 畳) ・和室 (6 畳) (6 畳)			
その他 ()						
その他						
(6)利用の状況						
住宅	<input type="checkbox"/> 専用		土地			
未使用年数	2年		その他			
(7)設備の状況						
電気	<input type="checkbox"/> 配線済 ・その他 ()		風呂	<input type="checkbox"/> ガス ・灯油 ・電気 ・その他 (都市ガス)		
水道	<input type="checkbox"/> 上水 ・井戸 ・その他)		駐車場	<input type="checkbox"/> 有 (2台)		
下水道	<input type="checkbox"/> 下水 ・浄化槽 ・その他 ()		庭ほか	<input type="checkbox"/> 有 (50 m ²)		
ガス	都市 ・ <input type="checkbox"/> プロパン ・その他 ()		物置等	有 () ・ <input type="checkbox"/> 無		
トイレ	<input type="checkbox"/> 水洗 ・汲み取り / 洋式 ・和式		その他			
(8)主要施設等までの距離						
JR 常磐線原ノ町駅		1.0 km	スーパー	0.8 km		
南相馬市役所		0.6 km	南相馬市立原町第一小学校	0.2 km		
大町病院		0.6 km	南相馬市立原町第一中学校	1.4 km		
南相馬警察署		1.0 km				
南相馬消防署		2.1 km				
南相馬市立あずま保育園		0.2 km				
(9)特記事項	※抵当権等の設定がある場合は、記入のこと。 <input type="checkbox"/> 無 ・ 有					

(10)位置図

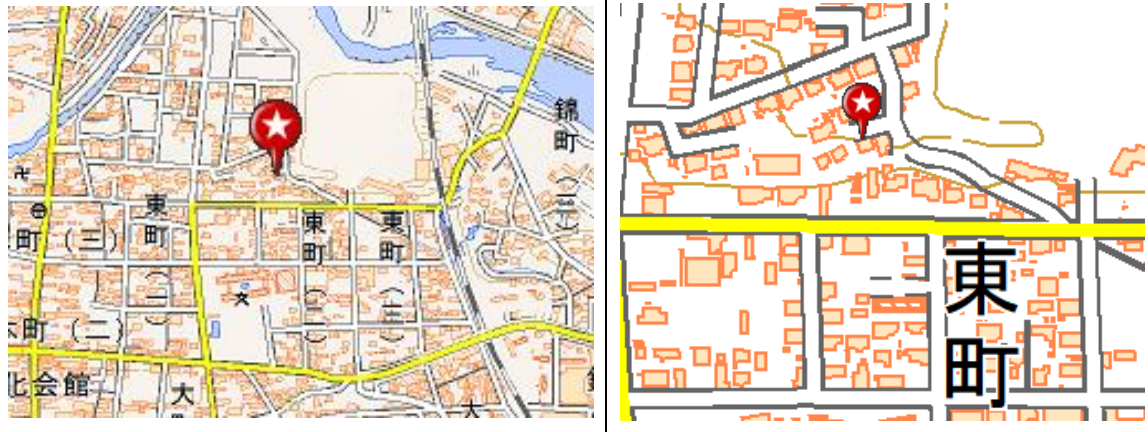

(11)間取り

1 階間取り

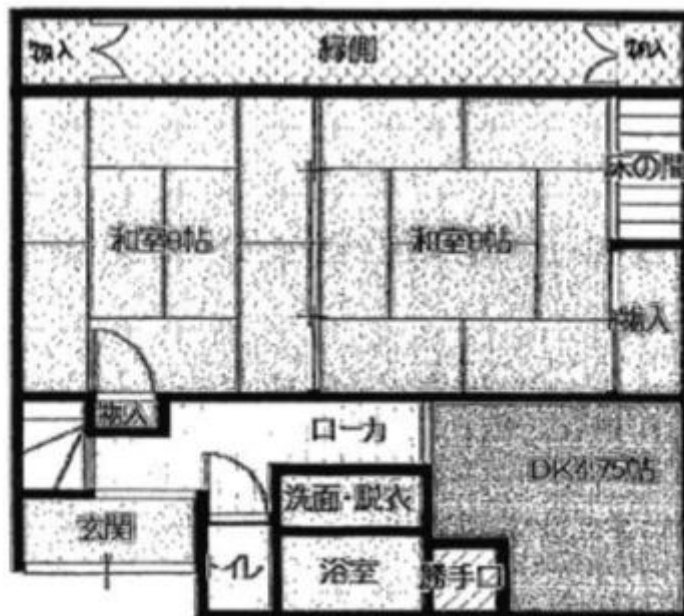

2 階間取り

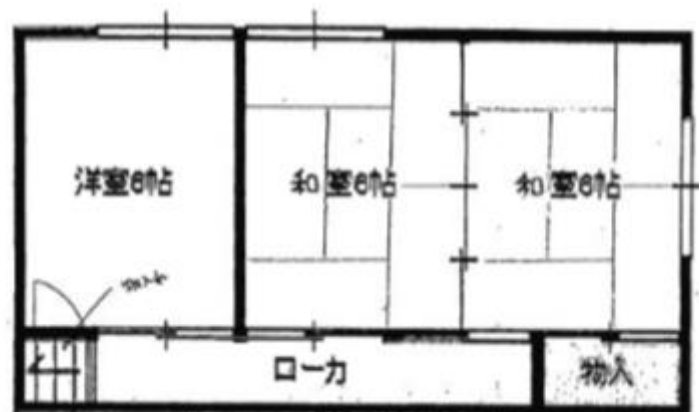

(12) 外観

