



広報

みなみそうま

5
2026/令和8年
No.240



CONTENTS

| | |
|-------------|----|
| 令和8年度相馬野馬追 | 2 |
| Town Topics | 10 |
| くらしの情報 | 12 |
| 5月の相談・催し | 20 |

人馬共鳴 朝を駆ける

令和8年度 相馬野馬追

相馬野馬追執行委員会では、国指定重要無形民俗文化財「相馬野馬追」を5月23日(土)から25日(月)まで開催します。

開催期間中は市内で交通規制を行いますのでご協力をお願いします。また、市内を訪れる多くの観光客に南相馬市の魅力を満喫してもらえるよう、温かなおもてなしをお願いします。

問合せ 相馬野馬追執行委員会事務局(一般社団法人相馬野馬追) ☎②3 0 6 4
小高区野馬追執行委員会事務局(小高観光協会内) ☎④4 6 0 1 4
鹿島区野馬追執行委員会事務局(鹿島区地域振興課内) ☎④6 2 1 1 0



行事日程表

■ 5月23日(土) お繰り出し・宵乗り

- 8時20分 標葉郷出陣式(浪江町中央公園)
- 8時30分 総大将出陣式(相馬市相馬中村神社)
- 9時30分 相馬中村神社御発輦(相馬市相馬中村神社)
- 9時45分 相馬小高神社御発輦式(相馬小高神社)
- 10時30分 相馬小高神社御発輦・宵乗り行列(お繰り出し)(相馬小高神社・小高駅前通り他)
副大将出陣式(鹿島区永田陣屋)
- 11時40分 北郷本陣祭(鹿島区北郷陣屋(かしま交流センター前特設会場))
- 正午 相馬太田神社御発輦(相馬太田神社)
- 12時45分 総大将御迎(北郷陣屋)
- 13時 御発輦・御行列(北郷陣屋～鹿島橋)
- 14時 宵乗り競馬(雲雀ヶ原祭場地)
- 15時 神旗争奪戦(鹿島区桜平山グラウンド)

- 17時30分 軍者会(旭公園)
- 18時 南相馬宵まつり(旭公園周辺)
※14時から露店販売・イベント開始



南相馬宵まつり

■ 5月24日(日) 野馬追

- 4時 相馬三妙見神社礼螺奉納(旭公園)
- 9時30分 お行列(小川橋～雲雀ヶ原祭場地)
- 正午 甲冑競馬(雲雀ヶ原祭場地)
- 13時 神旗争奪戦(雲雀ヶ原祭場地)
- 15時 御上り馬(鹿島区鹿島橋～北郷陣屋)
- 16時 相馬小高神社御還幸・帰り馬行列(お上がり)(小高駅前通り他・相馬小高神社)
- 19時30分 火の祭(小高区前川堤防周辺)

■ 5月25日(月) 野馬懸

- 9時 野馬懸(相馬小高神社)

5月24日(日)の観覧料(雲雀ヶ原祭場地)

●入場券(高校生以上) 前売り800円、当日1000円

※前売りは5月23日(土)まで販売。中学生以下、障がい者手帳をお持ちの方は無料

交通規制について

原町区内の主な交通規制は地図のとおりです。小高・鹿島区の交通規制は、各事務局にお問い合わせください。



通行許可証(原町区内)について

原町区内の車両通行禁止道路を通行する車両には、相馬野馬追執行委員長が発行する通行許可証が必要です。許可を受けようとする車両の自動車車検証の写しと当日、主に運転する方の運転免許証の写しを持参してください。

申請先 相馬野馬追執行委員会事務局（市役所北庁舎1階）

令和 8 年度当初予算が決定

令和 8 年度の当初予算は「100年のまちづくり～家族や友人とともに暮らすまち～」の実現に向けて、市民が安心して心豊かに楽しく過ごし、ふるさとに自信と誇りを持てるまちを作るために編成しました。また、創造的復興をさらに加速させる取り組みを形にするための予算として編成しました。

問合せ 財政課 ☎ 5 2 2 5

当初予算の詳細は、市ホームページにも掲載しています。



予算の規模

※かっこ内は令和 7 年度との差額

震災関連事業

108 億円 (△ 103 億円)

【減額の主な要因】

- 川房地区複合型園芸施設整備事業 … 9.5 億円 (△ 38.3 億円)
- 工場用地等整備事業特別会計繰出金 (小高復興産業団地整備事業等) …… 2.7 億円 (△ 37.9 億円)

通常事業

382 億円 (+47 億円)

【増額の主な要因】

扶助費 (+3 億円)

- ▶ 認定こども園施設型給付・地域型保育給付事業 …… 7.5 億円 (+0.7 億円)

物件費 (+5 億円)

- ▶ ICT 教育推進事業 …… 2.7 億円 (+1.9 億円)

普通建設事業費 (+38 億円)

- ▶ 新庁舎建設事業 … 35.5 億円 (+34.4 億円)

490 億円

(前年度比△56 億円)

108 億円

382 億円

546 億円

211 億円

335 億円

令和 8 年度

令和 7 年度

● 一般会計歳入・歳出予算の状況

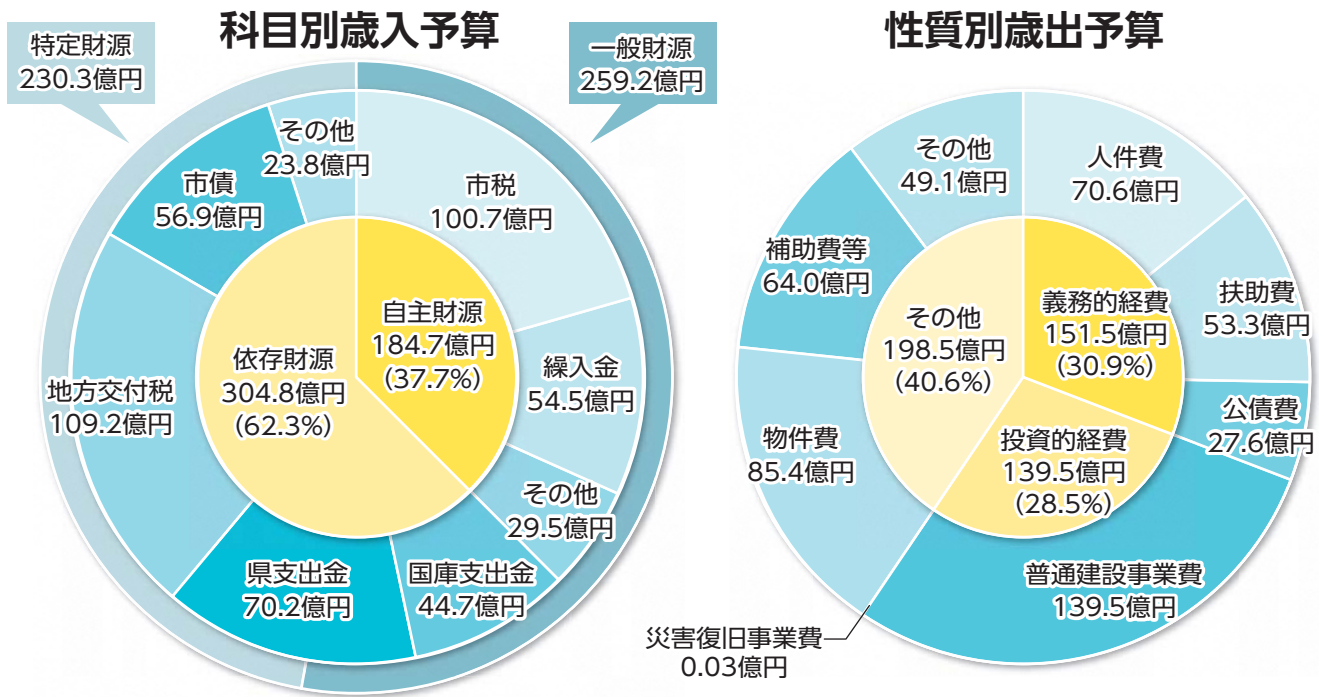

※外周の「一般財源」と「特定財源」は規模を表しています。内周の歳入予算科目と、一般財源・特定財源の関係は一致していません。
 ※「その他」は主に繰入金、積立金、維持補修費、貸付金です。

● 特別会計の予算額

| 会計名 | 予算額 | 前年度対比 |
|----------------|-----------|------------|
| 国民健康保険 | 76億3187万円 | △2億241万円 |
| 介護保険 | 78億6805万円 | 9617万円 |
| 育英資金貸付 | 4242万円 | △779万円 |
| 亜炭鉱害復旧施設維持管理事業 | 2537万円 | 444万円 |
| 工場用地等整備事業 | 3億1593万円 | △37億9234万円 |
| 太田財産区 | 505万円 | △6万円 |
| 後期高齢者医療 | 11億5806万円 | 2億107万円 |

● 企業会計の予算額

| 会計名 | 項目 | 予算額 | 前年度対比 |
|---------|-------|-----------|-----------|
| 水道事業 | 収益的収入 | 13億4283万円 | 838万円 |
| | 収益的支出 | 13億3015万円 | 2507万円 |
| | 資本的収入 | 11億9159万円 | 2億5311万円 |
| | 資本的支出 | 23億5220万円 | △3707万円 |
| 病院事業 | 収益的収入 | 61億6478万円 | 3億6255万円 |
| | 収益的支出 | 65億5104万円 | △1億1500万円 |
| | 資本的収入 | 3億4778万円 | △2億1683万円 |
| | 資本的支出 | 7億6517万円 | △8392万円 |
| 工業用水道事業 | 収益的収入 | 4億8636万円 | 5804万円 |
| | 収益的支出 | 4億3120万円 | 1809万円 |
| | 資本的収入 | 0.1万円 | 0円 |
| | 資本的支出 | 2億8948万円 | △3838万円 |
| 下水道事業 | 収益的収入 | 17億6114万円 | △9359万円 |
| | 収益的支出 | 17億4167万円 | △6608万円 |
| | 資本的収入 | 10億3885万円 | △1億1021万円 |
| | 資本的支出 | 15億2707万円 | △1億6130万円 |

当初予算の主な事業

新は新規事業、拡は拡充事業、【 】内は予算額

政策の柱ごとの主要事業を紹介します。

政策の柱1 教育・学び

新 小・中学校修学旅行等支援事業

義務教育における保護者の経済負担軽減と、児童・生徒の社会性を育む教育活動の推進を目的に、修学旅行などの経費を支援します。 【3581万円】

(概要) ● 補助上限額

小学校：1万5千円+交通費

中学校：6万2千円+交通費

特別支援学校小学部：2万5千円(交通費分含む)

特別支援学校中学部：7万5千円(交通費分含む)



○ 外国語教育推進事業

継続的な教育を通じて、英語によるコミュニケーション能力の向上を目指します。 【7261万円】

- (概要) ● えいご発音あそび(対象：公立幼稚園・保育園の年少～年長園児)
- 発音と文字の関係性を学ぶ音声学習法「フォニックス学習」(対象：小学生)
 - 英検Jr受験料支援(対象：小高小5～6年生)
 - 多読用英語図書の購入(対象：小学生)
 - 外国語検定料支援(対象：中学生)
 - 東京グローバルゲートウェイ研修(対象：中学3年生)
 - 外国語教育推進アドバイザー派遣
 - 小・中学校に外国語指導助手を配置

政策の柱2 こども・子育て

新 乳児等通園支援事業

教育・保育施設に通っていない生後6カ月～満3歳未満の子どもが対象の「こども誰でも通園制度」について、同制度を実施する私立保育園などに、保育にかかる費用を支援します。 【332万円】

(概要) ● 対象経費：0歳児 1700円/時間、1・2歳児 1400円/時間

政策の柱3 健康・医療・福祉

新 ヒトパピローマウイルス感染症任意予防接種費用助成事業

ワクチン接種費用を全額(最大3回分)助成します。 【295万円】

(概要) ● 対象：12～16歳の男子

● 助成期間：令和8年4月～令和13年3月

○ メタボ対策事業

日常生活で歩く機会を増やすため、ウォーキングコースを整備するなど、歩きやすいまちづくり「ウォーカブルなまちづくり」に取り組みます。 【1757万円】

(概要) ● 市内事業所健康経営推進事業(ヘルスアップチャレンジ)

● 健康ポイント事業の実施(健康アプリ)

● ウォーカブルなまちづくりの実施

政策の柱4 産業・しごとづくり・移住定住

新 森林・林業振興事業

後継者不足や就業者の定着に課題を抱えている林業経営体や、林業経営体の新規就業者を支援します。 【365万円】

(概要) ①林業経営体支援事業

対象経費：新規就業者の講習・研修費や装備品にかかる経費
補助上限額 50万円（補助率1/2以内）

②新規就業者支援事業

給付額：新規就業者に、就業後6カ月経過時に10万円

③移住就業者家賃支援事業

対象経費：市外から移住して市内の林業経営体に新規就業した際の家賃
補助上限額 月6万円（補助率1/2以内）

政策の柱5 都市基盤・環境・防災

新 道路法面对策事業（道路防災）

のり面の崩落や倒木などの事故を防ぎ、安全な通行を確保するため、幹線道路で対策工事を行います。

【8002万円】

(概要) のり面下部のコンクリート化など
（下浦幾世橋線、浦尻川房線、中81号線、北原下太田線）



政策の柱6 地域活動・行財政

新 市制施行20周年記念事業

令和8年は、合併20周年、東日本大震災から15年、避難指示区域の解除から10年の節目を迎えます。記念式典などを実施し、さらなる復興につなげます。 【673万円】

(概要) ●記念式典の開催（令和8年7月に開催予定）

- 市内団体が主催、本市が共催して開催する関連事業への支援

政策の柱7 原子力災害復興

○旧小高商業高等学校跡地利活用事業

小高区の復興を加速するため、旧小高商業高等学校跡地利活用の方針を定める基本計画を策定します。 【1451万円】

第1回 南相馬市議会 定例会

議案47件を 可決・承認・同意

南相馬市議会定例会（令和8年第1回）は、3月4日から3月30日までの27日間の会期で開催しました。

条例 制定・改正

「南相馬市特定乳児等通園支援事業の運営に関する基準を定める条例」などの2つの条例の制定と「南相馬市東日本大震災等による被災者に対する国民健康保険税及び介護保険料の減免に関する条例」などの4つの条例を改正しました。

専決処分の報告

令和7年度南相馬市一般会計補正予算について
処分日 令和8年1月21日

内容

衆議院解散に伴う衆議院議員総選挙（令和8年2月8日執行）に関する経費を措置するため、令和7年度南相馬市一般会計補正予算（第5号）を令和8年1月21日付けで専決処分しました。

補正額 4235万5000円

工事請負契約の締結

川房地区複合型園芸施設整備事業建築主体工事

施工場所

小高区川房字田中地内

契約額 23億5400万円

契約方法

制限付き一般競争入札

契約先

阿部和工務店・中里工務店
特定建設工事共同企業体

川房地区複合型園芸施設整備事業電気設備工事

施工場所

小高区川房字田中地内

契約額

4億1090万5000円

契約方法

制限付き一般競争入札

契約先 株式会社でんきや

工事請負 変更契約の締結

ため池改修（反高田2号ため池外）工事

施工場所

小高区蛭沢字反高田地内

変更内容

契約額の増額

契約先 豊川建設株式会社

変更後の契約額

2億670万1000円

農業基盤整備促進事業（大穴地区）工事

施工場所

小高区大富字大穴地内

変更内容 契約額の増額

契約先 株式会社中里工務店

変更後の契約額

1億5404万4000円

園芸作物集出荷団地整備事業建築主体工事

施工場所

原町区上高平字柳町地内

変更内容 契約額の増額

契約先

庄司建設工業株式会社

変更後の契約額

19億7214万6000円

園芸作物集出荷団地整備事業電気設備工事

施工場所

原町区上高平字柳町地内

契約先 株式会社でんきや

変更内容 契約額の増額

変更後の契約額

5億4164万円

園芸作物集出荷団地整備事業機械設備工事

施工場所

原町区上高平字柳町地内

契約先

恒栄総合設備株式会社

変更内容 契約額の増額

変更後の契約額

7億6621万6000円

南相馬市地域子育て支援拠点施設建築主体工事

施工場所

原町区高見町二丁目地内

契約先

石川建設工業株式会社

変更内容 契約額の増額

変更後の契約額

5億2636万1000円

南相馬市地域子育て支援拠点施設機械設備工事

施工場所

原町区高見町二丁目地内

契約先

伊藤冷機工業株式会社

変更内容 契約額の増額

変更後の契約額

1億5054万6000円

川房地区複合型園芸施設整備事業建築主体工事

施工場所

小高区川房字田中地内

契約先

阿部和工務店・中里工務店

特定建設工事共同企業体

変更内容 契約額の増額

変更後の契約額

25億1010万1000円

川房地区複合型園芸施設整備事業電気設備工事

施工場所

小高区川房字田中地内

契約先 株式会社でんきや

変更内容 契約額の増額

変更後の契約額

4億7313万2000円

市道路線の認定・廃止・変更

道路法の規定により2路線の認定、21路線の廃止と18路線の変更について議会の議決を得ました。

人事

副市長の選任につき同意を求めることについて

令和8年3月をもって任期満了となる副市長の後任に丸山光清氏を新たに選任するため、法令の規定により議会の同意を得ました。

教育長の任命につき同意を求めることについて

令和8年3月をもって退職する教育長の後任に伏見伸一郎氏を新たに任命するため、法令の規定により議会の同意を得ました。

監査委員の選任につき同意を求めることについて

監査委員のうち、令和8年3月をもって任期満了となる委員1人の後任に庄子まゆみ氏を新たに選任するため、法令の規定により議会の同意を

得ました。

専決処分の報告

損害賠償の額の決定

処分日 令和8年1月7日

内容

令和6年2月21日に市立総合病院を受診した際、妊婦へ

の投与が禁止されている薬が処方され、3月11日まで服用を継続しました。その後、3月に出生した子どもにも腎機能障害がみられ、治療のため入院期間が延長されました。腎機能障害は一過性のもので、その後正常に回復しましたが、本件との因果関係があ

るため、合意書の作成時点で判明していなかった後遺症が発生した場合には別途協議を行うことで合意し、慰謝料などを賠償しました。

損害賠償の額 86万8830円

工事請負変更契約の締結
処分日 令和8年2月10日

契約目的

農業基盤整備促進事業（北沢・放森地区）工事

施工場所

小高区大富字北沢地内外

契約先 株式会社中里工務店

変更内容 契約額の増額

変更後の契約額

3億8885万円

令和7年度 3月補正予算

南相馬市第三次総合計画「7つの柱」に基づき、年度内に緊急対応が必要な事業の予算を計上しました。また、事業の進捗状況や計画の見直しに伴い、予算を整理・調整しました。

| 会計名(補正号数) | | 補正額 | 予算額(補正後) |
|--------------|---------------------|------------|------------|
| 一般会計(第6号) | | △45億4748万円 | 542億1784万円 |
| 特別会計 | 国民健康保険(第4号) | △383万円 | 78億8284万円 |
| | 介護保険(第3号) | △4億1292万円 | 79億2518万円 |
| | 育英資金貸付(第1号) | △1523万円 | 3498万円 |
| | 亜炭鉱害復旧施設維持管理事業(第1号) | 1084万円 | 3177万円 |
| | 工場用地等整備事業(第1号) | △381万円 | 41億447万円 |
| | 太田財産区(第1号) | 32万円 | 543万円 |
| | 後期高齢者医療(第3号) | △895万円 | 10億895万円 |
| 企業会計 | 水道事業会計(第3号) | 収入 | △1億4100万円 |
| | | 支出 | △3億1133万円 |
| | 病院事業会計(第2号) | 収入 | △4398万円 |
| | | 支出 | △2億267万円 |
| | 工業用水道事業会計(第2号) | 収入 | 472万円 |
| | | 支出 | △1億276万円 |
| 下水道事業会計(第3号) | 収入 | △1億7127万円 | |
| | 支出 | △1億9400万円 | |

一般会計補正予算の主な事業

新は新規事業

第三次総合計画「7つの政策の柱」の取り組み

政策の柱4 産業・しごとづくり・移住定住

○企業立地促進事業助成金

産業の振興と雇用の創出のため、工場を新・増設する企業に助成金を交付します。【補正額5016万円】

政策の柱5 都市基盤・環境・防災

新 避難所入浴環境整備事業

避難所の入浴環境を整備するため、水循環型シャワーを購入します。【補正額4541万円】



タウン トピックス Town Topics



4/4

新展示のお披露目会

浦尻貝塚縄文の丘公園に、復元画など新しい展示物が設置され、来場者などへのお披露目会が開催されました。



4/4

ふくしま浜通りサイクルトレイン

浜通りを列車と自転車で体感する「ふくしま浜通りサイクルトレイン」が運行されました。本市では小高交流センターで特産品や飲食物が提供されました。



太田小

4/6

市内小・中学校で入学式

市内の小・中学校で入学式が行われました。新入学児童は、少し緊張した様子で式に臨みましたが、自分の名前が呼ばれると元気いっぱいに返事をしていました。



太田小



4/10

みらい農業学校で入学式

第3期生13人が入校しました。令和9年3月まで、講義や実習などを通じて就農に必要な技術・知識を習得します。



4/11

人権教室

よつば保育園で、人権擁護委員と法務省の人権イメージキャラクター「人KENまるる君」と「人KENあゆみちゃん」が、相手への思いやりの大切さを伝えました。

市制20周年記念ロゴマーク決定

本市は、令和8年1月で市制施行20周年を迎えました。この節目を、市民の皆さんと一緒に祝いし、これまでの歩みを振り返るとともに、未来へ向かって力強く前進する本市の姿を広く発信するため記念ロゴマークを決定しました。

このロゴマークは、記念事業や広報物などで幅広く使用します。一緒に市制20周年を盛り上げていきましょう。

問合せ 秘書課 ☎④5 2 2 1



20TH ANNIVERSARY

南相馬市市制施行20周年

有限会社グリフ 工藤 ^{くどう} ^{のりお} 規雄さん(東京都江東区)の作品

コンセプト

市の花「サクラ」と市の鳥「ヒバリ」、そして国の重要無形民俗文化財にも指定されている「相馬野馬追」をモチーフにデザインしました。波のラインは太平洋を表しており、配色は市章のイメージに合わせました。

全国からの支援

市では、災害からの復興や民間企業の知見を取り入れるため、4月1日現在で、6自治体などから28人の応援をいただいています。

問合せ 総務課 ☎④5 2 2 2



市の  **最新情報を
発信中!**

問合せ
秘書課 ☎④5 2 1 6

市では、さまざまな媒体で情報発信を行っています。手軽に最新情報が得られる各媒体の利点を生かして随時、情報をお知らせしていますので、ライフスタイルに合わせてご活用ください。

市公式LINE



市公式X
(旧ツイッター)



市公式
フェイスブック



市からのお知らせやイベント、防災情報を随時発信

みなみそうま
チャンネル



市の出来事を動画で配信(金曜正午に更新)

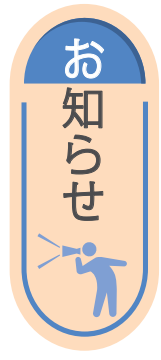

くらしの情報 information

春の クリーンデー



市では、5月17日(日)、春のクリーンデーを実施します。収集したごみは、可燃物と不燃物に分別しクリーンデー用収集袋に入れて、指定の集積場所に出してください。ご協力いただける企業・団体には収集袋をお渡ししますので、ご連絡ください。

ID 30443

問 小高区市民総合サービス課

☎ 6713

☎ 2113

市民生活部生活環境課

☎ 5231

鎮魂復興 市民植樹祭



市では、鎮魂復興市民植樹祭を開催します。あなたの思いと祈りを込めてふるさとの大地に植樹しませんか。

日 6月7日(日)正午～15時

場 鹿島区烏崎地内海岸防災林
持 軍手、ハンドシヤベル

問 農林整備課 ☎ 5378

通学定期券 購入費の助成



市では、市外の大学などに通学する学生の定期券購入費を助成します。

8月までに事前登録が必要です。詳細はホームページをご確認ください。

対象の一部

- 本市に住所があり、居住している18～30歳の方
- 市外の大学、専門学校などに通学している方
- ※ 高等専門学校生の場合は15～17歳も対象です。

補助率

片道50km以上は3分の2、50km未満は3分の1(上限月1万2千円)

問 生活環境課 ☎ 6565

軽自動車税の 課税



市では、令和8年度の軽自動車税の通知を発送します。

対 4月1日時点の軽自動車や自動二輪などの所有・使用者

発送日 5月11日(月)

ID 1268

問 税務課 ☎ 5226

自動車税の課税

県では、自動車税の課税対象者に通知を発送します。

対 4月1日時点の車検証上の所有者(割賦販売の場合は使用者)

発送日 5月8日(金)

問 相双地方振興局課税課

☎ 1127

民生委員・ 児童委員の日



5月12日(火)は民生委員・児童委員の日です。

民生委員・児童委員は、地域の子どもや高齢者を見守り、悩みごとを行政や専門機関につなぐお手伝いをしています。困ったことがあれば、お気軽にご相談ください。

ID 1693

問 社会福祉課 ☎ 5321

民生委員・ 児童委員の委嘱



厚生労働省と県では、次の地区の民生委員・児童委員を委嘱しました。

◆小高区

小谷・摩辰 高野 貞子

◆鹿島区

上寺内 白岩 剛
上寺内 末永 秀男

◆原町区

本陣前二 木村 幹子
牛 越 須藤 邦男

任期

令和10年11月30日

ID 5237

問 社会福祉課 ☎ 5321

都市計画の決定



市では、小高区の一部の区域で、建築制限等を緩和する都市計画特別用途地区を3月9日付で決定しました。

詳細は都市計画課とホームページで縦覧できます。

土地の区域

- 西町二丁目・二丁目、南町二丁目・二丁目、田町二丁目・二丁目、関場二丁目・二丁目、上町二丁目・二丁目、仲町一丁目・二丁目、大町二丁目・二丁目、本町一丁目・二丁目、東町一丁目・二丁目・三丁目、大井字観音前・深町、岡田字北ノ内・字養子坊・字薬師堂、岡田字万ヶ迫・字十王迫、吉名字宮迫・字宮迫台、吉名字玉ノ木下・字中坪・字玉ノ木平・字長迫・字地藏堂・字漆原・字岩屋堂・白山

※ 一部区域の箇所を含む

ID 29646

問 都市計画課 ☎ 5251

● 申込方法や申込期間の記載がないものは申込不要です。● 詳細は市ホームページでご確認ください。

農地の適正管理



農地が雑草や雑木で荒れると、不法投棄や火災、病害虫の発生、鳥獣のすみかになる恐れがあります。

周辺の農地や住民にも迷惑がかかりますので、定期的な草刈りなど適切な管理をお願いします。

ID 290001

問 農業委員会事務局 ☎24)5287

教育委員会 定例会

市教育委員会では、定例会を開催します。傍聴する方は開始時刻までお越しください。

日 5月22日(金)13時30分

場 市役所本庁舎2階

問 教育総務課 ☎24)5282

警察を名乗る 電話に注意



事例 警察を名乗る連絡があり、LINEのビデオ通話で個人情報や金銭を要求さ

れた。

助言 警察官はLINEで連絡を取ることがありません。安易に個人情報はいけません。

助言 警察官はLINEで連絡を取ることがありません。安易に個人情報はいけません。

ID 9257

問 南相馬市消費生活相談室 ☎24)5230

Jアラート

全国一斉 情報伝達試験

Jアラート(全国瞬時警報システム)が正常に動作することを確認する試験放送が、全国一斉に行われます。

日 6月3日(水)11時ごろ

※予備日7月1日(水)

問 ぐらし安全課 ☎24)5232

野馬追の中継



みなみそうまチャンネル(地上波11ch)では、5月23日(土)〜26日(月)の3日間、相馬野馬追の様子の中継します。YouTubeでもご覧いただけます。

問 秘書課 ☎24)5216

福祉



みなみそうま オレンジカフェ



市では、認知症カフェを開催します。認知症の方や家族、誰でも参加できます。

日 5月26日(火)13時30分〜15時

場 原町区福祉会館

¥ 1000円(茶菓子代)

ID 16575

問 長寿福祉課 ☎24)5404

まんてん 脳トレ教室



市では、脳の健康づくりを目指す教室を開催します。

日 6月19日(金)10時開講(10月まで毎週金曜開催)

場 ゆらっと

対 市内に住所を有するおおむね70歳以上の方

定 12人(先着順)

期 5月11日(月)〜22日(金)

ID 25622

問 長寿福祉課 ☎24)5404

高齢者向け 運動教室



市では、介護予防のための運動教室を開催します。

対 市内在住のおおむね65歳以上で、運動機能の衰えによって日常生活に不自由を感じている方

■元気はつらつ教室かしま

日・火・金コース

6月9日(火)〜8月25日(火)

14時〜15時30分

場 スキット干倉

定 8人(先着順)

■元気UP教室

日・木・土コース

6月18日(木)〜8月29日(土)

14時〜15時30分

場 スポーツクラブアプトロン

定 10人(先着順)

■元気はつらつ教室はらまち

日・火・木コース

7月2日(木)〜9月17日(木)

7月3日(金)〜9月16日(水)

※時間は9時20分〜11時20分

場 ゆらっと

定 各12人(先着順)

期 5月11日(月)〜19日(火)

ID 7133

問 長寿福祉課 ☎24)5404

家族介護教室



市では、認知症について学ぶ教室を開催します。

日 7月23日(木)13時30分〜15時

場 サンライフ南相馬

定 25人(先着順)

期 5月11日(月)〜7月17日(金)

ID 9806

問 市地域包括支援センター(東地域) ☎24)3390

家族介護者 交流会



市では、介護者同士で交流できる交流会を開催します。

日 ①6月18日(木)10時〜正午

②6月26日(金)10時〜11時30分

場 ①Cafeほっと悠あゆみ

②ひばり生涯学習センター

対 家族を介護している方

定 各15人(先着順)

期 ①5月11日(月)〜6月17日(水)

②5月11日(月)〜6月19日(金)

ID 10083

問 ①市地域包括支援センター(小高地域) ☎(44)1700

②市地域包括支援センター(原町西地域) ☎(29)3329

高齢者の見守りサービス

市では、高齢者の見守りを支援するサービスを実施しています。

対本市に住所があり、徘徊の恐れがある認知症の高齢者の家族など

■二次元コード付き

シールの配布



高齢者の衣類や持ち物に貼るシールをお渡しします。発見者がシールを読み取ると、コールセンターの連絡先が表示されます。コールセンターを通じて家族に連絡が入ります。

ID 5021

■GPS端末の貸し出し



万が一、行方が分からなくなった時に、居場所を確認できる端末を貸し出します。

ID 21689

問 長寿福祉課 ☎ 5239

補聴器購入費の助成



市では、補聴器の購入費を助成します。購入前にお問い合わせください。

対次の全てを満たす方

- 市内在住で65歳以上の方
- 両耳の聴力レベルが40デシベル以上70デシベル未満の方

● 耳鼻咽喉科の医師から補聴器装着が必要との証明を受けた方

補助上限額

- 7万5千円（市民税非課税世帯は10万円）

ID 22159

問 長寿福祉課 ☎ 5404

肢体不自由者巡回相談会

県では、義肢や車椅子などの交付・修理に関する相談会を開催します。

日 5月25日(月)14時～15時

場 サンライフ南相馬

対 肢体不自由者

期 5月12日(火)

問 社会福祉課 ☎ 5241

募集



まちづくり活動への支援

支援

市では、地域貢献活動を行う団体を支援します。

対象条件の一部

- 活動に6月から着手し、年度内に終了する事業を行う市民活動団体
- 地域資源を有効活用した事業に取り組む市民活動団体

補助上限額

- 市民活動の開始、団体の組織を目的とした事業など10万円
- 地域を活性化する事業など50万円

期 5月20日(水)

ID 4490

問 くらし安全課 ☎ 5411

就職応援マルシェ

福島広域雇用促進支援協議会では、就活に役立つイベントを開催します。

日 6月9日(火)9時～11時30分

市職員の募集

市では、令和9年4月採用予定の試験を行います。市内にお住まいの方やゆかりのある方など多くの皆さんの応募をお待ちしています。

申込方法 電子申請（市ホームページ）

申込期間 ～5月24日(日)

大学卒程度

- 行政事務 8人程度
- 土木 2人程度
- 電気 1人程度
- 建築 1人程度
- 保健師 2人程度
- 学芸員 1人程度
- 栄養士 1人程度

資格免許職

問合せ 総務課 ☎ 5222



子育て学習講座への助成



市教育委員会では、子育てに関する事業を行う団体に、講師謝礼金を助成します。

対 子育てに関する講演会や、子どもと一緒に運動や音楽を楽しむ体験活動などを開催する市内の企業や団体

補助上限額 3万円

認知症サポーター養成講座



市では、認知症に関する知識や対応の仕方などを学ぶ講座を開催します。

日 6月2日(火)14時～15時30分

場 サンライフ南相馬

定 25人（先着順）

期 5月11日(月)～29日(金)

ID 9525

問 長寿福祉課 ☎ 5404

●申込方法や申込期間の記載がないものは申込不要です。●詳細は市ホームページでご確認ください。



健康スポーツ教室



市では、健康スポーツ教室「健康ウォーキング」を開催します。

日 5月28日(休)9時30分～11時30分

場 まるさん・あつたまるアリーナ
定 50人程度(先着順)
持参物

お持ちの方はポール、雨天時は室内用運動靴

ID 85008

問 スポーツ健康課

☎(24)5280

放射線量測定器の貸し出し



市では、放射線量測定器を貸し出します。

対本市に在住・通勤・通学している方

台数 1人1台

貸出期間 15日以内

持運転免許証などの本人確認

書類貸出先

くらし安全課、各区の市民総合サービス課、原町区内の生涯学習センター、市民情報交流センター

ID 20216

問 ぐらし安全課 ☎(24)5223

個人積算線量測定



市では、ガラスバッジによる個人積算線量測定を行います。測定できる期間は7月から令和9年3月です。

対 次のいずれかを満たす方

- 市に住民登録している方(震災以降に転出した方を含む)
- 本市に避難・通勤通学している方

期 5月22日(金)

ID 4951

問 健康づくり課 ☎(44)2121

風しん抗体検査・予防接種の助成



市では、風しんの抗体検査と予防接種にかかる費用を助

成します。詳細は市ホームページでご確認ください。

対 本市に住所がある、妊娠を希望する女性とパートナー

助成上限額

抗体検査6750円、麻しん風しん予防接種1万1220円、風しん予防接種7720円

接種先

市内の実施医療機関

期 令和9年3月31日(水)

ID 9737

問 健康づくり課 ☎(23)3680

減塩みそ作り



南相馬市食生活改善推進協議会では、減塩みそを作る体験教室を開催します。

日 5月27日(水)または28日(木)の13時30分～15時

場 鹿島保健センター

¥ 1700円(材料費)

定 各10人(先着順)

期 5月11日(月)～21日(木)

ID 27729

問 健康づくり課 ☎(23)3680



原町生涯学習センター



☎(24)5322

初級者向け韓国語教室

毎月第2・4火曜に初級者向けの教室を開催します。

日 7月14日(火)13時30分開講

¥ 月2千円(講師謝礼など)

定 15人(先着順)

期 5月11日(月)～29日(金)



初級・中級「切り絵教室」

全3回で作品を仕上げます。

日 6月20日(土)、7月18日(土)、8月22日(土)13時30分～15時

¥ 5000円(材料費)

定 10人(先着順)

期 5月11日(月)～6月1日(月)



初級者陶芸教室

毎月第2・4木曜に初級者向けの教室を開催します。

日 6月11日(木)13時開講

¥ 月1千円(講師謝礼など)

定 20人(先着順)

期 5月11日(月)～29日(金)



石神アクセサリー教室

ドライフラワーを閉じ込めたアクセサリーを作ります。

日 6月17日(水)10時開講

¥ 月2千円(講師謝礼代)

定 12人(先着順)

期 5月11日(月)～6月8日(月)

石神歴史散策講座

相双地域の名所旧跡について全4回で学びます。

日 6月8日(月)9時開講

¥ 年1千円(資料代など)

定 20人(先着順)

期 5月11日(月)～22日(金)

博物館

☎ 6421



▼企画展

「物具ミュージアム」

相馬地方には甲冑をはじめ、武士が身に着ける装具である「物具」が数多く現存します。本展では、開館以来甲冑を研究してきた当館ならではの視点やその成果から、相馬地方のさまざまな物具を紹介します。

日 5月16日(土)～8月9日(日)

※企画展開催中は観覧料 400円

▼講座

「甲冑師という仕事」

高橋甲冑工房・高橋一幸氏より、甲冑というもののづくり職人を選んだきっかけや、現在の仕事の内容などについて、実技披露も交えて講話いただきます。

日 7月4日(土)13時30分～15時30分

定 40人(先着順)

期 6月6日(土)9時～7月4日(土)

▼体験学習

「化石を楽しもう①」

化石を採り、クリーニングして標本を作ります。

場 市内の指定場所

対 両日参加できる方(小学3年生以下は保護者同伴)

定 20人(先着順)

期 5月9日(土)9時～6月5日(金)

▼無料観覧日

日 「国際博物館の日」5月17日(日)※最終入館は16時

▼野馬追期間中の開館日

5月23日(土)～25日(月)は開館し、5月26日(火)は休館します。

中央図書館

☎ 7789



▼ライブリーシアター

映画「荒野にて」(122分、イギリス)を上映します。

日 5月9日(土)13時30分～

▼読み聞かせ

●おはなしのへや

日 5月14日(木)11時～11時30分

対 0～2歳

●おはなし会

日 毎週土曜11時～11時30分

対 3歳～小学生



おしえて 博物館

夜の森「公園」の開園

現在、桜の名所としても知られている原町区三島町の夜の森公園は、江戸時代には「野馬追原」と呼ばれた原にあり、そのころの絵図には「よの森」「夜野森」などと記されています。

江戸時代末から明治時代初めに編纂された中村藩の地誌「奥相志」は、この原に山があれば壮観な野馬追を見物できるのにと嘆いていたところ、一夜にして山ができたことから「夜嶺」と名づけられたと伝えていきます。

周囲に建物などもなく、原を見渡すことができる夜の森は、野馬追の絶好の見物場所として多くの見物客でにぎわいました。

明治時代になると、夜の森周辺は官有地に設定されたため、許可のない一般人



▲見物客でにぎわう「よの森」(「野馬追大絵図」部分/当館蔵)

の立ち入りは禁じられていました。その一方で、風光明媚な場所であるため、町民からは夜の森の公園化が望まれていました。

この公園化に尽力したのが、当時「野馬追町長」とも呼ばれた原町長の佐藤徳助でした。佐藤町長は、皇太子(大正天皇)成婚を記念するために、公園化を請願したところ、払い下げの許可が下り、明治33(1900)年に「夜の森公園」が開園しました。

開園して以降、梅や桃、

桜などが植樹され、さまざまなイベントが開催されてきました。

例えば、夏の野馬追に対する秋の観光資源とするため、昭和38(1963)年10月には夜の森公園を会場に「第1回野馬追菊人形まつり」が開催され、多くの観光客でにぎわいました。

このように、夜の森公園にはさまざまな歴史があり、原町の歴史を知るうえで欠かせない場所といえます。



▲昭和38(1963)年10月 第1回野馬追菊人形まつり(当館蔵)

八十二 問合せ 博物館 ☎ 6421





まちの掲示板

◆第10回サムライフス

日 5月5日(祝)9時～15時
場 雲雀ヶ原祭場地
問 実行委員会事務局
☎ 090(2846)8106

◆健康スポーツ・モルック

日 5月16日(土)10時～正午
場 小高中部運動場
¥ 300円(参加賞代など)
定 30人程度(抽選)
期 ～5月10日(日)
問 浮舟うきうきクラブ ☎ ④6092

◆生涯スポーツ教室 「フレイル予防スポーツ教室」

日 6月1日(月)～22日(月)の毎週月曜10時～
場 原町区福祉会館
¥ 500円(参加賞代)
定 10人(先着順)
期 5月15日(金)～29日(金)
問 NPO法人はらまちクラブ
☎ 090(8258)0840

◆生涯スポーツ教室 「武術太極拳」

日 6月7日(日)10時～15時
場 千倉体育館
¥ 500円(昼食代)
定 20人(先着順)
期 5月10日(日)～25日(月)
問 市武術太極拳協会
☎ 090(2959)9032

◆生涯スポーツ教室

「サウンドテーブルテニス」

日 6・7・9月の第1金曜9時30分～
場 小川町体育館
問 南相馬S T Tクラブ
☎ 090(4886)3543

◆スポレク祭「ディスクゴルフ」

日 6月7日(日)9時～
場 市馬事公苑
¥ 大人500円、小・中学生300円
定 36人(先着順)
期 5月10日(日)～31日(日)
問 市ディスクゴルフ協会
☎ 090(2798)6200

◆スポレク祭 「グラウンド・ゴルフ競技大会」

日 6月25日(木)8時30分～
場 萱浜ニュースポーツ広場
¥ 500円(参加賞代)
期 6月1日(月)～15日(月)
問 市グラウンド・ゴルフ協会
☎ 090(2601)9346

◆スポレク祭「ラケットテニス」

日 6月25日(木)18時～
場 高平小体育館
¥ 500円(参加賞代)
定 20人(先着順)
期 6月4日(木)～18日(木)
問 市ラケットテニス協会
☎ 090(3643)8715

日 とき 場 ところ 対 対象 ¥ 参加費 定 定員 期 申込期間 問 問合せ

| |  休日当番医・薬局 9:00~16:00 |  休日歯科当番医 9:00~16:00 |  水道修理当番 平日17:00~22:00 休日8:30~22:00 |
|----------|--|---|--|
| 5月3日(日) | 南相馬市立総合病院 ☎23181 石原クリニック ☎22212 アイン薬局南相馬東店 ☎237709 さくら薬局南相馬原町店 ☎266072 | すすむ歯科医院(原町区) ☎261062 | 鹿島区 相馬地方広域水道企業団指定 給水装置工事事業者をご確認 ください 相馬地方広域水道企業団 ☎336736 小高区・原町区 市管工事協同組合 ☎080(1849)7308 1日~15日 (株)公水設備 ☎462824 16日~31日 (有)但野設備工業所 ☎232856 |
| 5月4日(祝) | 大町病院 ☎242333 おのだ内科クリニック ☎228811 調剤薬局梅田くすり屋 ☎225060 大町調剤薬局 ☎253389 | 佐藤歯科医院(相馬市) ☎360707 | |
| 5月5日(祝) | 小野田病院 ☎241111 はらまちスマイルクリニック ☎269021 渡辺薬局 ☎233846 ホープ薬局南相馬店 ☎320762 | 羽生歯科医院(原町区) ☎233214 | |
| 5月6日(休) | 南相馬市立総合病院附属小高診療所 ☎442025 しんどうクリニック ☎220600 あさひ薬局 ☎252881 小高調剤薬局 ☎446217 | 黒沢歯科医院(相馬市) ☎361414 | |
| 5月10日(日) | 絆診療所 ☎269699 ウイン調剤薬局南相馬店 ☎321551 かしまアイ薬局 ☎264950 | 木幡歯科医院(鹿島区) ☎462244 | |
| 5月17日(日) | 南相馬中央医院 ☎243355 オレンジファーマシー ☎267870 | 桜ヶ丘デンタルクリニック(相馬市) ☎267018 | |
| 5月24日(日) | 鹿島厚生病院 ☎465125 かしむら薬局 ☎246818 ベース薬局鹿島厚生病院前店 ☎264061 | 相良歯科医院(鹿島区) ☎672525 | |
| 5月31日(日) | 三澤整形外科スポーツクリニック ☎250022 アイン薬局原町店 ☎267825 | 篠山歯科医院(相馬市) ☎361622 | |



中央図書館
☎237789
小高図書館
☎661011
鹿島図書館
☎465116

I ♥ Books

図書館 だより

5月のお休み

- ◆中央図書館
- ◆小高図書館
- ◆鹿島図書館

毎週月曜



司書
コラム

ふるさとの記憶と物語



毎年4月23日から5月12日までは「こどもの読書週間」です。本に親しみ、子どもたちに読書の楽しさを届けようと、全国の学校や図書館でさまざまな取り組みが行われます。

南相馬出身の児童文学作家に、わたりむつこさんがいらっしゃいます。わたりさんの作品「やぶ医者ものがたり」(『おとうさんものがたり』日本児童文学者協会／編 偕成社)には、町医者として日々多忙な父親と、土曜の夜に散歩をした思い出が

描かれています。当時をご存じの方は、この作品から原ノ町駅の機関車の様子や、駅前の高山書店、松永ミルクパーラーなど、懐かしい風景を思い出されることでしょう。

また代表作『はなはなみんみ物語』シリーズでは、子どものころ遊んだ渋佐の海をイメージして海の場面が描かれています。

中央図書館では、郷土資料コーナーにわたりむつこさんの作品を集めています。こどもの読書週間を機会に、郷土の児童

文学作家の物語に触れてみませんか。

私たちの身近な場所から生まれた物語は、読書の楽しさをより身近に感じさせてくれることでしょう。



はじめよう！健活教室

市では、健康づくりのための運動や栄養に関する教室を開催します。

とき

- ①歩いて健活
～「歩き方」のコツと体力チェック～
6月4日(木)9時30分～11時30分
- ②運動で健活～道具を使って運動しよう～
6月12日(金)18時30分～19時30分
- ③食事で健活～減塩・適塩をはじめよう！～
6月29日(月)13時30分～15時

ところ 原町保健センター

対象 ①②のみ医師から運動を制限されていない方

定員 ①③30人、②20人(抽選)

申込期間 ①5月11日(月)～29日(金)
②5月11日(月)～6月5日(金)
③5月11日(月)～6月22日(月)

申込先・問合せ

健康づくり課 ☎ 3 6 8 0

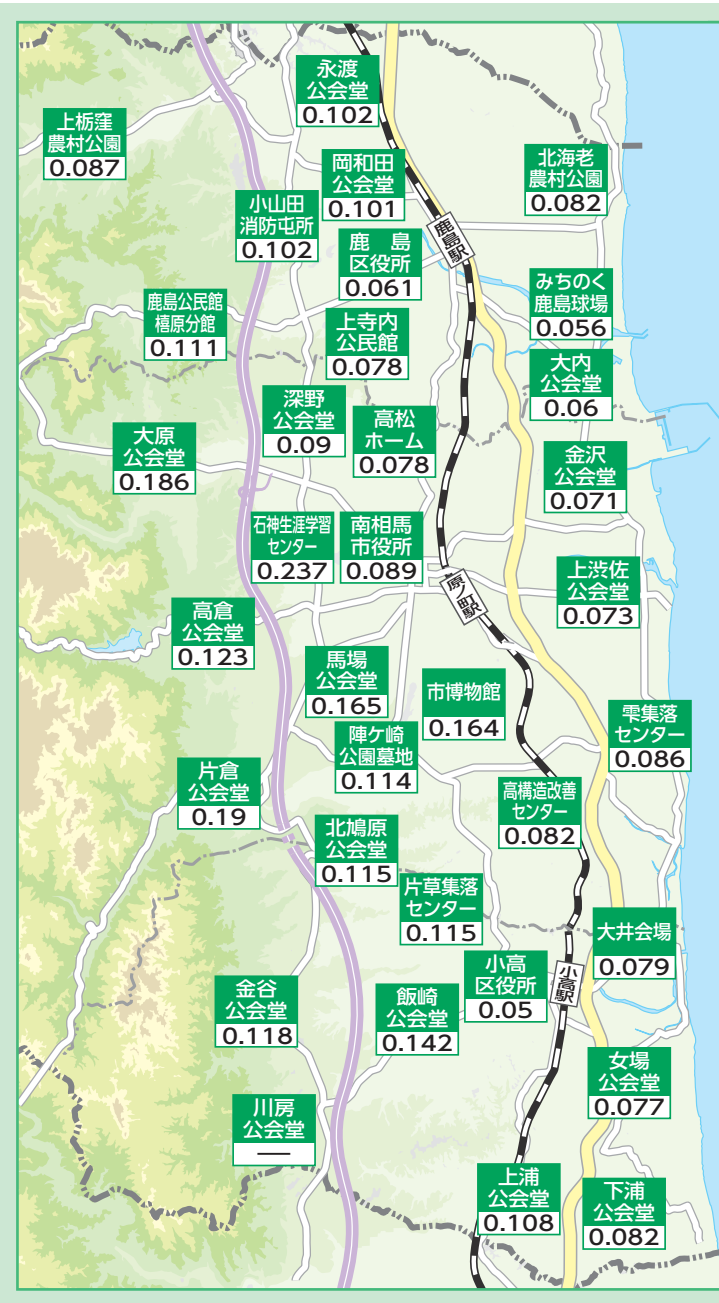

環境放射線モニタリング結果

市内の空間放射線量率を掲載しています。

- 測定日時は令和8年3月24日正午、
単位はμSv/h、地上1m地点で測定

問合せ 環境政策課 ☎ 5 2 5 7

- ※市内約250カ所の測定結果が原子力規制委員会ホームページで公開されています。
- ※川房公会堂は機器の調整のため、一時停止しています。

大気浮遊じんと大気降下物の放射能測定結果は、市ホームページに掲載しています。



南相馬市の人口



令和8年4月1日現在(前月からの増減数)

人口 54,083 人 (-236人)
男 28,535 人 (-125人)
女 25,548 人 (-111人)
26,371 世帯(-26世帯)

3月中の動き

- 転入 337人
- 出生 18人
- 転出 517人
- 死亡 74人

令和2年国勢調査時の人口を基に毎月の転入・転出・出生・死亡届出の人数を加減して得た数値です。

問合せ デジタル推進課 ☎ 5 4 1 2

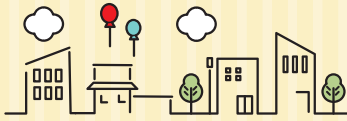

5月の相談・催し

★は要予約



| 相談・催し名 | と き | ところ・問合せ |
|-------------------|--|-------------------------------------|
| 行政相談会 | 12日(火)10時～正午 | 北庁舎 2階 市民課 ☎(24) 5 2 9 7 |
| 弁護士 | ★ 木曜17時～19時、金曜14時～16時 | 西庁舎 1階 市民課 ☎(24) 5 2 9 7 |
| 弁護士(人権) | ★ 13日(水)14時～16時 | |
| 税理士 | ★ 20日(水)14時～16時 | |
| 行政書士 | ★ 12日(火)14時～16時 | |
| 司法書士 | ★ 19日(火)14時～16時 | |
| 生活困窮者出張相談 | 14日(木)、28日(木) 9時30分～11時30分 | 東庁舎 1階 市社会福祉協議会 ☎(24) 3 4 1 5 |
| 認知症の人と家族の会 相談会 | 11日(月)13時30分～15時30分 | 原町区福祉会館 認知症の人と家族の会 ☎(23) 4 5 1 9 |
| つどい・オレンジカフェ | 16日(土)13時30分～15時30分 | |
| こころの健康相談会 | ★ 13日(水)13時15分～(心理士) 19日(火)13時30分～(精神科医師) 21日(木)13時30分～(精神科医師) | 各保健(福祉)センター 健康づくり課 ☎(23) 3 6 8 0 |
| マイナンバー休日窓口 | 31日(日)9時～正午 | 本庁舎 1階 市民課 ☎(24) 5 2 3 5 |
| もりあげ隊サロン | 11日(月)、22日(金)10時～11時15分 | 原町保健センター 健康づくり課 ☎(23) 3 6 8 0 |

相 談

そ の 他

令和8年5月1日発行

●編集・発行
南相馬市総務部秘書課
〒975-8608 南相馬市原町区本町二丁目27番地
☎(0244)24-5216(直通) FAX(0244)23-7425

●配布
小高区…地域振興課 ☎(0244)44-2111
鹿島区…地域振興課 ☎(0244)46-2111
原町区…くらし安全課 ☎(0244)24-5411

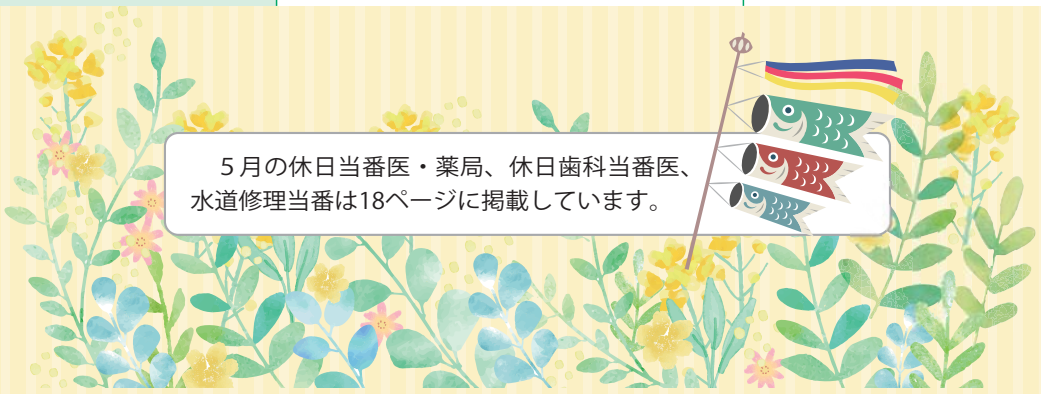

5月の休日当番医・薬局、休日歯科当番医、水道修理当番は18ページに掲載しています。



この広報紙は再生紙とエコマーク認定植物油インキを使用しています。



見やすいユニバーサルデザインフォントを採用しています。