真野川漁港整備計画

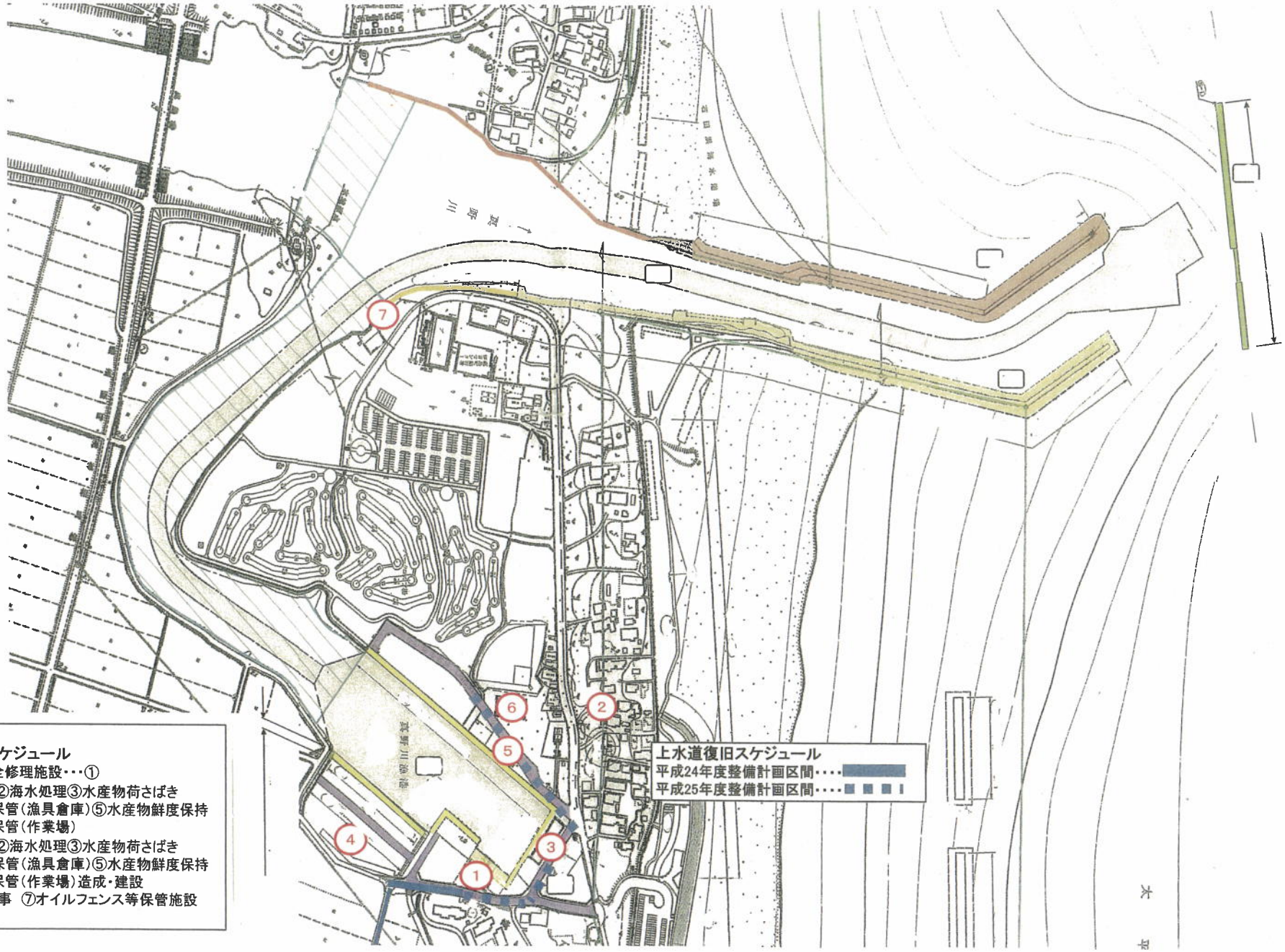

復興交付金予定事業スケジュール

平成24年度	漁船保全修理施設・・・①
平成25年度	設計　②海水処理③水産物荷さばき ④作業保管(漁具倉庫)⑤水産物鮮度保持 ⑥作業保管(作業場)
平成26年度 ～平成27年度	工事　②海水処理③水産物荷さばき ④作業保管(漁具倉庫)⑤水産物鮮度保持 ⑥作業保管(作業場)造成・建設
平成27年度	設計・工事　⑦オイルフェンス等保管施設
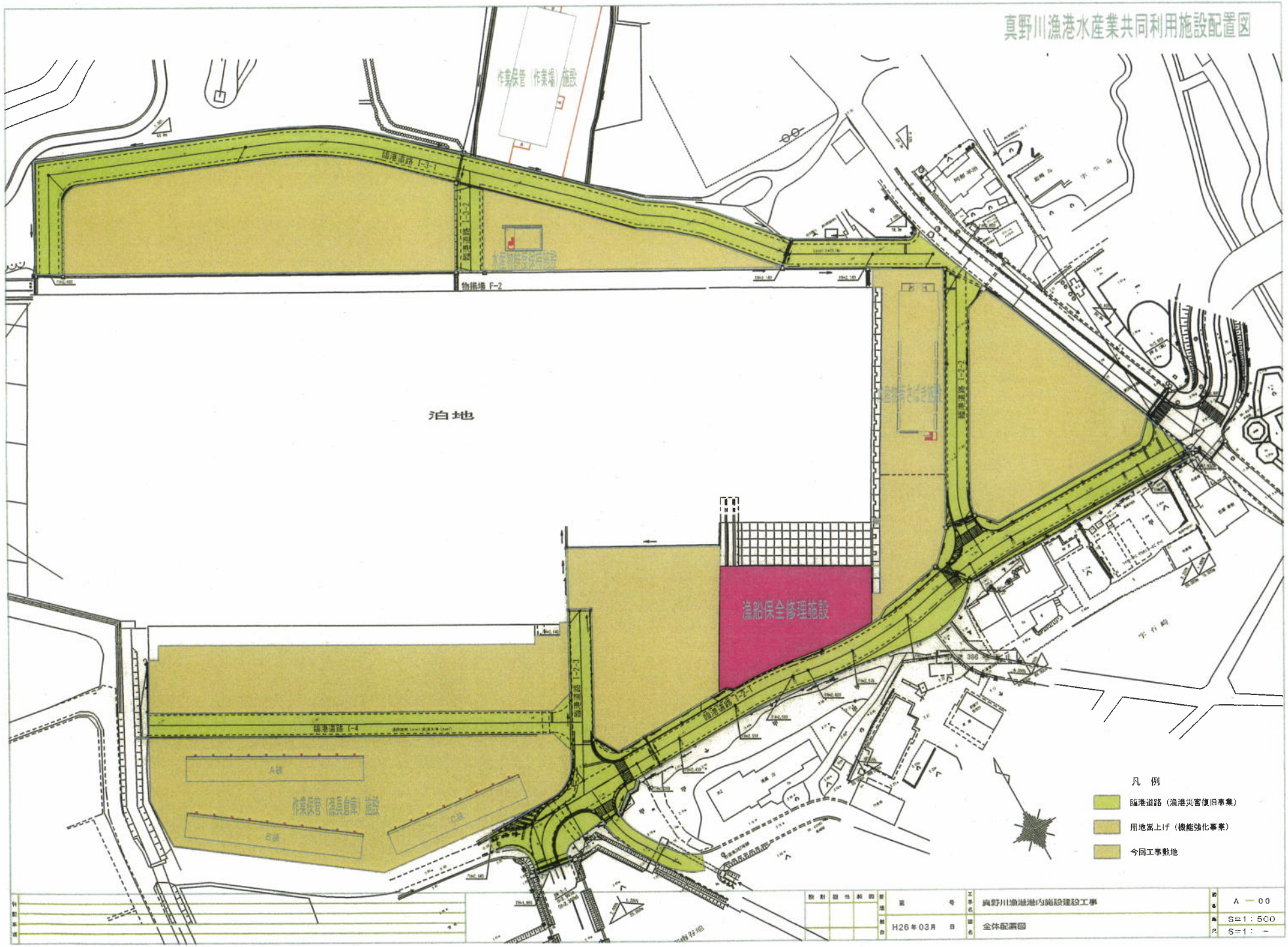
真野川漁港水産業共同利用施設配置図