

# 第 5 資 料

表 - 1 会計別決算の状況

(単位：千円)

区 分 会計名		歳 入			歳 出			歳入歳出 差引額 (B) - (C) (D)	翌年度へ繰 越すべき財 源 (E)	実質収支 (D) - (E) (F)
		令和2年度 予算現額 (A)	令和2年度 収入済額 (B)	比較 (B) - (A)	令和2年度 予算現額 (A)	令和2年度 支出済額 (C)	比較 (A) - (C)			
一般会計		78,680,831	70,650,791	8,030,040	78,680,831	64,130,639	14,550,192	6,520,152	4,715,793	1,804,359
特 別 会 計	国民健康保険	9,504,864	9,001,453	503,411	9,504,864	8,988,266	516,598	13,187	0	13,187
	介護保険	7,211,229	7,176,041	35,188	7,211,229	6,853,041	358,188	323,000	0	323,000
	育英資金貸付	40,237	43,115	2,878	40,237	39,645	592	3,470	0	3,470
	介護サービス事業	44,793	44,781	12	44,793	44,781	12	0	0	0
	亜炭鉱害復旧施設維持 管理事業	19,541	19,540	1	19,541	16,754	2,787	2,786	0	2,786
	工場用地等整備事業	994,930	992,617	2,313	994,930	218,250	776,680	774,367	774,367	0
	太田財産区	1,165	1,163	2	1,165	1,062	103	101	0	101
	後期高齢者医療	417,084	405,391	11,693	417,084	404,569	12,515	822	0	822
	小 計	18,233,843	17,684,101	549,742	18,233,843	16,566,368	1,667,475	1,117,733	774,367	343,366
合 計		96,914,674	88,334,892	8,579,782	96,914,674	80,697,007	16,217,667	7,637,885	5,490,160	2,147,725

表 - 2 歳入歳出決算額等の推移

決算収支の状況（普通会計）

（単位：千円）

区 分		H28	H29	H30	R1	R2
歳入決算額	A	113,731,270	73,771,555	63,756,257	63,035,316	70,610,375
歳出決算額	B	109,494,093	67,551,857	57,861,816	53,885,803	64,083,967
差引（A-B）	C	4,237,177	6,219,698	5,894,441	9,149,513	6,526,408
翌年度に繰り越すべき財源	D	2,720,768	3,068,311	4,446,026	7,841,509	4,719,754
実質収支（C-D）	E	1,516,409	3,151,387	1,448,415	1,308,004	1,806,654
単年度収支	F	606,637	1,634,978	1,702,972	140,411	498,650
財政調整基金積立金	G	1,510,444	1,154,690	1,569,915	718,714	658,065
繰上償還金	H	0	0	7,681	0	0
財政調整基金取崩金	I	253,125	1,671,438	1,431,608	1,185,250	1,061,099
実質単年度収支（F+G+H-I）		650,682	1,118,230	1,556,984	606,947	95,616
標準財政規模	J	18,654,634	18,102,949	18,044,814	18,009,327	18,445,669
実質収支比率（E/J×100）		8.1%	17.4%	8.0%	7.3%	9.8%
経常収支比率		91.3%	93.8%	90.4%	96.3%	93.4%
財政力指数		0.64	0.66	0.67	0.68	0.68



表 - 3 市税の決算の状況

区 分 税 目	調 定 額			収 入 済 額		
	現年度	滞納繰越	計	現年度 (還付未済額)	滞納繰越 (還付未済額)	計
法定普通税	9,652,062	449,889	10,101,951	9,556,783 (232)	63,527	9,620,310 (232)
1. 市民税	3,749,054	263,570	4,012,624	3,696,934 (161)	42,821	3,739,755 (161)
(1) 個人市民税	3,112,201	250,936	3,363,137	3,069,068 (161)	41,754	3,110,822 (161)
(2) 法人市民税	636,853	12,634	649,487	627,866	1,067	628,933
2. 固定資産税	5,069,048	155,142	5,224,190	5,029,438 (59)	18,504	5,047,942 (59)
(1) 純固定資産税	4,992,920	155,142	5,148,062	4,953,310 (59)	18,504	4,971,814 (59)
(2) 交付金	76,128	0	76,128	76,128	0	76,128
3. 軽自動車税	217,245	14,766	232,011	213,696 (12)	2,202	215,898 (12)
(1) 軽自動車税 (種別割)	206,360	14,766	221,126	202,811 (12)	2,202	205,013 (12)
(2) 環境性能割	10,885	0	10,885	10,885	0	10,885
4. 市たばこ税	616,705	0	616,705	616,705	0	616,705
5. 鉱産税	10	0	10	10	0	10
6. 特別土地保有税	0	16,411	16,411	0	0	0
目 的 税	0	1,081	1,081	0	74	74
1. 都市計画税	0	1,081	1,081	0	74	74
合 計 ( + )	9,652,062	450,970	10,103,032	9,556,783 (232)	63,601	9,620,384 (232)
国民健康保険税	315,586	317,692	633,278	288,000 (266)	36,756 (136)	324,756 (402)

端数処理の影響で、合計が一致しない場合があります。

( 単位：千円 )

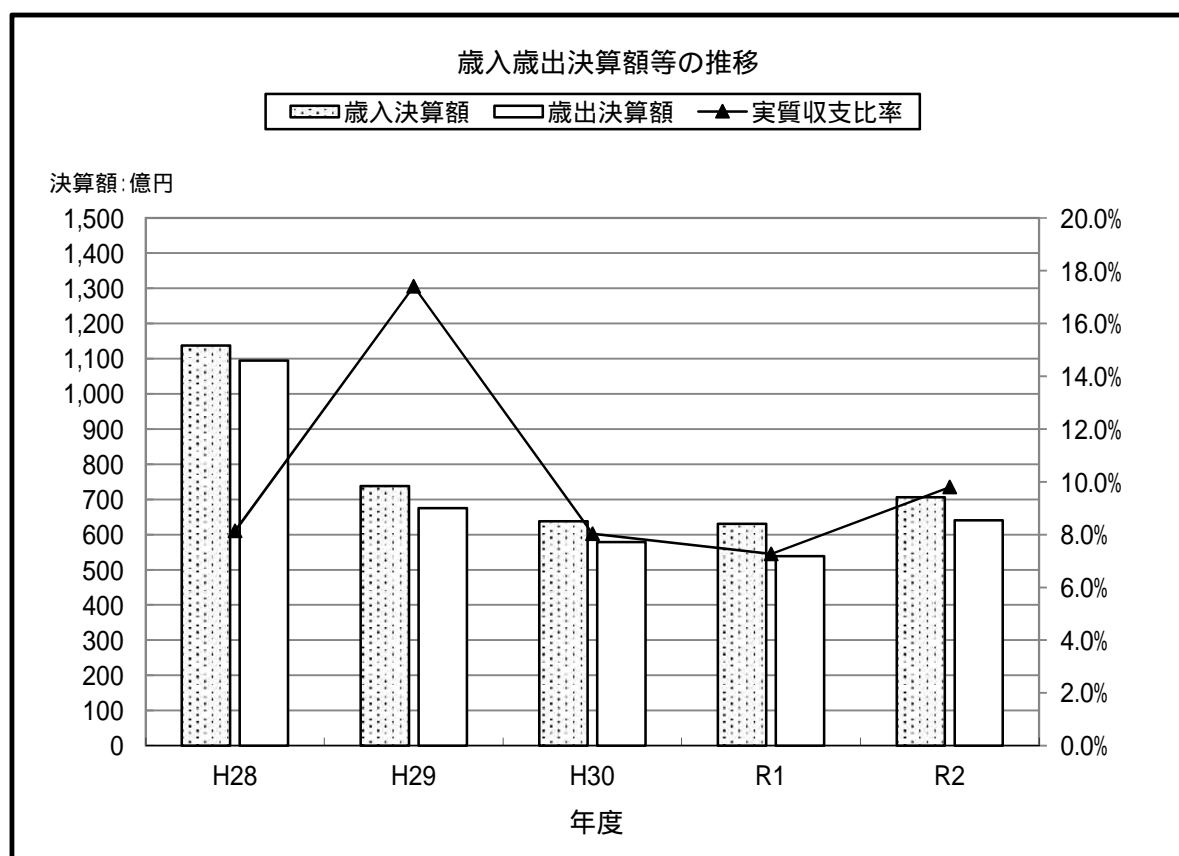
不納欠損 処分額	収入未済額			収入歩合 (%)		
	現年度	滞納繰越	計	現年度	滞納繰越	計
5,406	95,511	380,956	476,467	99.0	14.1	95.2
3,007	52,281	217,742	270,023	98.6	16.2	93.2
3,007	43,294	206,175	249,469	98.6	16.6	92.5
0	8,987	11,567	20,554	98.6	8.4	96.8
2,237	39,669	134,401	174,070	99.2	11.9	96.6
2,237	39,669	134,401	174,070	99.2	11.9	96.6
0	0	0	0	100.0	0.0	100.0
162	3,561	12,402	15,963	98.4	14.9	93.1
162	3,561	12,402	15,963	98.3	14.9	92.7
0	0	0	0	100.0	0.0	100.0
0	0	0	0	100.0	0.0	100.0
0	0	0	0	100.0	0.0	0.0
0	0	16,411	16,411	0.0	0.0	0.0
0	0	1,007	1,007	0.0	6.8	6.8
0	0	1,007	1,007	0.0	6.8	6.8
5,406	95,511	381,963	477,474	99.0	14.1	95.2
9,049	27,852	272,023	299,875	91.3	11.6	51.3

表 - 4 普通会計及び公営企業会計地方債現在高の状況

(単位：千円)

区 分	令和元年度 未発行額	令和2年度 発行額	令和2年度償還額			令和2年度 未現在高	左の借入先別内訳	
			元金	利子	計		財政融資資金・ 旧郵政公社資金	その他
普通債	14,209,666	956,600	1,557,141	116,696	1,673,837	13,609,125	2,571,584	11,037,541
うち合併特例事業債	8,903,499	67,500	732,371	67,862	800,233	8,238,628	0	8,238,628
災害復旧事業債	188,453	401,700	3,723	37	3,760	586,430	586,430	0
退職手当債	133,330	0	26,666	1,748	28,414	106,664	0	106,664
公有林整備事業債	1,300	0	808	57	865	492	0	492
財源対策債	581,863	0	95,628	4,787	100,415	486,235	207,719	278,516
減収補てん債	0	80,698	0	0	0	80,698	80,698	0
減税補てん債	144,171	0	38,260	370	38,630	105,911	105,911	0
臨時財政対策債（臨財債）	13,066,612	916,628	1,177,588	40,358	1,217,946	12,805,652	12,009,704	795,948
福島県貸付金	54,829	0	8,155	128	8,283	46,674	0	46,674
普通会計 計	28,380,224	2,355,626	2,907,969	164,181	3,072,150	27,827,881	15,562,046	12,265,835
普通会計実市債残高 （臨財債除く） 計	15,313,612	1,438,998	1,730,381	123,823	1,854,204	15,022,229	3,552,342	11,469,887
工場用地等整備事業	584,978	0	7,550	1,317	8,867	577,428	0	577,428
介護サービス施設整備事業債	43,958	0	43,958	824	44,782	0	0	0
水道事業債	1,433,743	5,600	162,956	29,545	192,501	1,276,387	932,920	343,467
病院事業債	3,255,810	200,900	475,027	23,833	498,860	2,981,683	2,940,608	41,075
工業用水道事業債	2,804	0	2,804	69	2,873	0	0	0
下水道事業債	10,955,191	669,550	955,988	126,904	1,082,892	10,668,753	5,953,644	4,715,109
公営企業会計 計	16,276,484	876,050	1,648,283	182,492	1,830,775	15,504,251	9,827,172	5,677,079
市債 合計	44,656,708	3,231,676	4,556,252	346,673	4,902,925	43,332,132	25,389,218	17,942,914
実市債残高（臨財債除く）計 A	31,590,096	2,315,048	3,378,664	306,315	3,684,979	30,526,480	13,379,514	17,146,966

工場用地等整備事業特別会計は、平成23年度まで普通会計に含まれております。

表 - 5 地方債現在高の推移

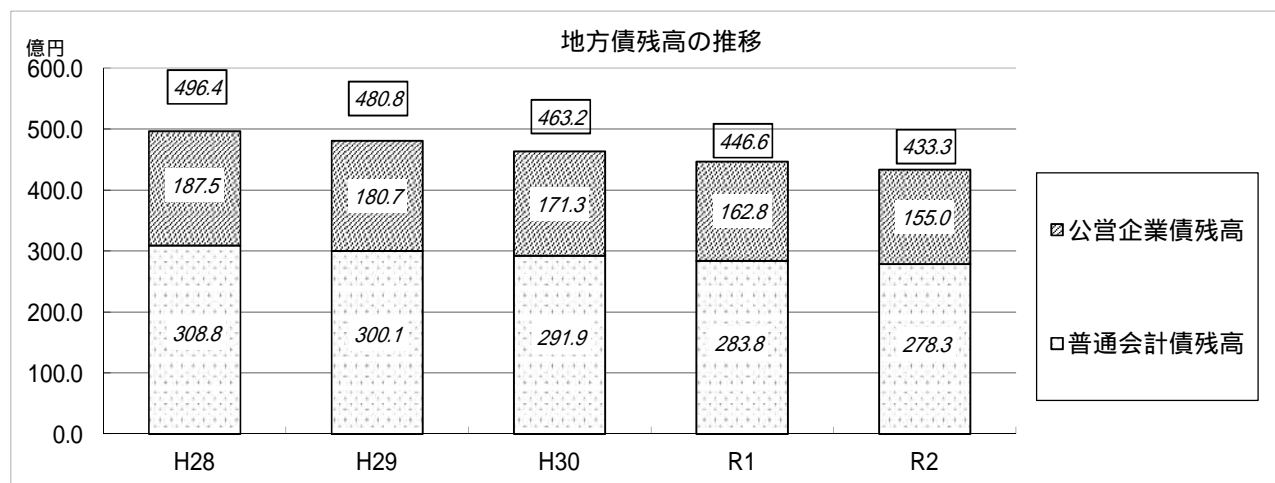

端数処理の影響で、残高合計が一致しない場合があります。

表 - 6 基金残高の推移(普通会計)

(単位：千円)

		H28	H29	H30	R1	R2
積立基金	財政調整基金	4,639,811	4,123,063	4,261,371	3,794,835	3,391,801
	減債基金	3,108,917	3,509,857	3,464,690	3,429,249	3,373,235
	その他特定目的基金	33,643,589	29,632,016	25,088,639	21,263,086	19,808,778
	公共用施設維持基金	382,126	372,691	307,683	270,411	253,410
	社会福祉基金	48,154	45,430	42,706	36,554	33,829
	教育振興基金	90,400	88,086	50,097	0	
	亜炭鉱害復旧施設維持管理基金	763,784	741,343	731,563	715,267	701,832
	市有建物等維持補修基金	959,298	1,234,367	1,434,380	2,175,184	2,194,993
	職員退職手当基金	238,803	269,880	383,518	278,511	272,487
	地域振興基金	818,026	451,071	92,390	95,494	90,042
	小高区自治振興基金	216,328	226,281	235,100	237,233	239,771
	鹿島区自治振興基金	257,546	257,750	265,601	273,252	279,291
	原町区自治振興基金	693,061	693,130	693,200	693,269	685,252
	ふるさと応援基金	74,311	290,442	243,284	291,626	262,714
	子育て応援基金	159,178	148,137	133,342	122,296	113,843
	東日本大震災復旧・復興基金	11,985,115	11,257,659	9,623,300	4,511,699	5,480,969
	東日本大震災遺児等支援基金	253,718	232,792	209,851	191,385	176,597
	みらい夢基金	44,257	32,590	21,690	14,146	34,944
	東日本大震災復興交付金基金	8,606,805	7,732,827	5,736,951	2,822,533	0
	育英資金貸付準備基金	25,017	25,020	135,022	135,023	135,029
	帰還環境整備交付金基金	7,827,662	5,132,518	2,984,008	2,373,558	2,960,046
	庁舎建設基金	200,000	400,002	789,210	1,189,215	1,589,570
	市民一体化復興促進基金	-	-	975,743	809,331	390,231
みらいへつなく復興基金	-	-	-	4,015,044	3,886,155	
森林環境整備促進基金	-	-	-	12,055	27,773	
計		41,392,317	37,264,936	32,814,700	28,487,170	26,573,814



表 - 7 令和2年度決算における地方消費税交付金(社会保障財源化分)が  
充てられる社会保障4経費その他社会保障施策に要する経費

平成26年4月1日からの消費税率引き上げ(5%→8%)及び令和元年10月1日からの引き上げ(8%→10%)に伴い、地方消費税交付金の増収分(社会保障財源化分)については、その用途を明確化し、社会保障施策に要する経費に充てることとされています。

令和2年度南相馬市一般会計決算における社会保障施策に要する経費への充当状況は、下記のとおりです。

なお、地方消費税交付金(社会保障財源化分)の各経費への充当方法は、各経費の一般財源の割合により按分して充当しています。

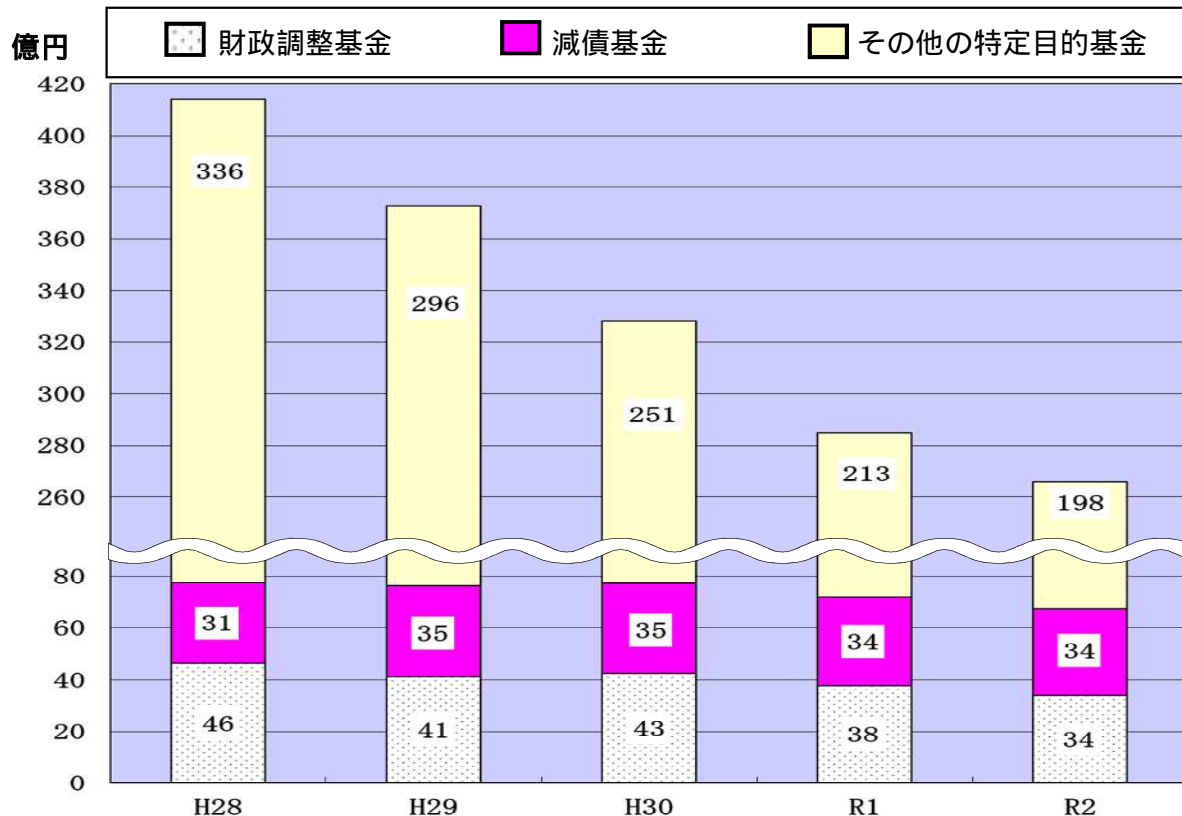
(歳入)・地方消費税交付金(社会保障財源化分) 746,801千円

(歳出)・社会保障4経費その他社会保障施策に要する経費 7,558,837千円

【社会保障4経費その他社会保障施策に要する経費】 (単位:千円)

事業名	令和2年度 決算額	財 源 内 訳					
		特 定 財 源			一 般 財 源		
		国県支出金	市債	その他	社会保障財源 化分の地方消 費税交付金	その他	
社会福祉	障がい者福祉事業	1,168,885	806,584	0	2,431	70,192	289,678
	高齢者福祉事業	380,687	39,287	0	48,493	57,131	235,776
	児童福祉事業	2,537,134	1,725,588	0	56,543	147,262	607,741
	母子福祉事業	9,676	6,803	0	0	560	2,313
	生活保護扶助事業	482,509	386,367	0	0	18,752	77,390
	小 計	4,578,891	2,964,629	0	107,467	293,897	1,212,898
社会保険	国民健康保険事業 (一般会計繰出金)	442,616	272,475	0	0	33,186	136,955
	介護保険事業 (一般会計繰出金)	859,800	57,420	0	0	156,502	645,878
	後期高齢者医療事業 (一般会計繰出金)	164,600	121,154	0	0	8,474	34,972
	小 計	1,467,016	451,049	0	0	198,162	817,805
保健衛生	医療提供体制確保事業	174,558	2,363	0	0	33,586	138,609
	疾病予防対策事業	373,769	177,254	0	0	38,329	158,186
	母子保健事業	48,435	5,941	0	167	8,256	34,071
	健康増進対策事業	82,958	1,335	0	958	15,734	64,931
	病院事業 (病院事業会計繰出金)	833,210	18,863	0	0	158,837	655,510
	小 計	1,512,930	205,756	0	1,125	254,742	1,051,307
合 計	7,558,837	3,621,434	0	108,592	746,801	3,082,010	

事務費や人件費は経費から除外しています。(ただし、地方公務員共済組合法に基づく負担金のうち、基礎年金拠出金及び育児休業手当金は経費に含みます。)