

南相馬市～工事等設計書～

起工月	令和 7 年 12 月		工事概要	建築工事	
契約番号	2025000868			野菜加工工場 S造平屋 3, 825. 75㎡	
施設名	川房地区複合型園芸施設			排水処理施設機械室 RC造平屋 63. 78㎡	
工事等名	川房地区複合型園芸施設整備事業 建築主体 工事			育苗施設（農業物の生産） S造平屋 324. 00㎡	
				薬注庫 S造平屋 8. 67㎡	
				園芸ハウス（ビニルハウス） 1, 101 ㎡	
工事等場所	南相馬市 小高区川房字田中 地内		運営加工機械 一式		
総工事費	当初請負		仕様概要	福島県建築・設備工事共通仕様書に準じ入念に施工のこと。	
	当初設計			請負者は、工事に用いる資材において規格、品質が条件を	
	変更請負			満足するものについては、県内産品を優先使用すること。	
	変更設計			詳細は監督員の指示による事。	
工 事 費 総 括 表					
費 目	金 額	工 事 価 格	消費税相当額	摘 要	
本工事費					
附帯工事費					
測量及び試験費					
用地費及び補償費					
機械器具費					
営繕費					
工事雑費					
工事費					
事務費					
事業費					

工 事 費 内 訳 書

契約番号(2025000868)		
川房地区複合型園芸施設整備事業建築主体工事		
種 別	金 額 (円)	備 考
1.野菜加工工場【建築】		
2.排水処理施設		
3.屋外整備		
4.運営加工機械		
5.育苗施設工事		
直接工事費		
諸 経 費		
工事費計(税抜き)		

※諸経費は一括計上すること。ただし、積み上げ金額がある場合は備考に内書で()の中に金額を記入すること。

住 所

業者名

代表者名



最低制限価格の設定(算定)について

川房地区複合型園芸施設整備事業建築主体工事

今回の入札において、最低制限価格を下記の計算式に基づき設定しております。

※該当工事には ☒ のチェック表示をしております。

工事に伴う最低限必要な費用＝最低制限価格(P)

■ 最低制限価格(P)の設定範囲： 予定価格(入札書比較価格)の75%～92%＋消費税額

※ 予定価格(入札書比較価格)の75%～92%の範囲内で算出(1千円未満の端数は切り捨てる)した額に、消費税額を加算した額を最低制限価格(P)とする。ただし、上記の設定範囲を上回った(下回った)場合には、それぞれ設定範囲の上限(下限)値とする。

算定式

☐ 一般土木工事(橋製作・架設工を含む)

直接工事費×97%＋共通仮設費×90%＋現場管理費×90%＋一般管理費×68%

☒ 建築工事(一般・解体工事共通)

直接工事費×97%＋共通仮設費×90%＋現場管理費×90%＋一般管理費×68%

※建築工事に付随する設備工事、並びに単独補修工事は建築工事算定方法に準じる

☐ 舗装工事

直接工事費×97%＋共通仮設費×90%＋現場管理費×90%＋一般管理費×68%

☐ 水道工事

直接工事費×97%＋共通仮設費×90%＋現場管理費×90%＋一般管理費×68%

☐ 暖冷房衛生設備工事

直接工事費×97%＋共通仮設費×90%＋現場管理費×90%＋一般管理費68%

☐ 電気・通信設備工事(製作・据付共通)

(直接製作費＋直接工事費)×97%＋(共通仮設費＋間接労務費)×90%＋(現場管理費＋工場管理費＋機器間接費)×90%＋一般管理費(製作分＋据付分)×68%

☐ 機械設備工事(製作・据付共通)

(直接製作費＋直接工事費)×97%＋(共通仮設費＋間接労務費)×90%＋(現場管理費＋工場管理費＋据付間接費＋設計技術費)×90%＋一般管理費×68%

※直接製作費:製作工事に係る経費(材料費、機器単体費、労務費 等)

※直接工事費:据付工事に係る経費(輸送費、材料費、労務費、仮設費 等)

工事位置図

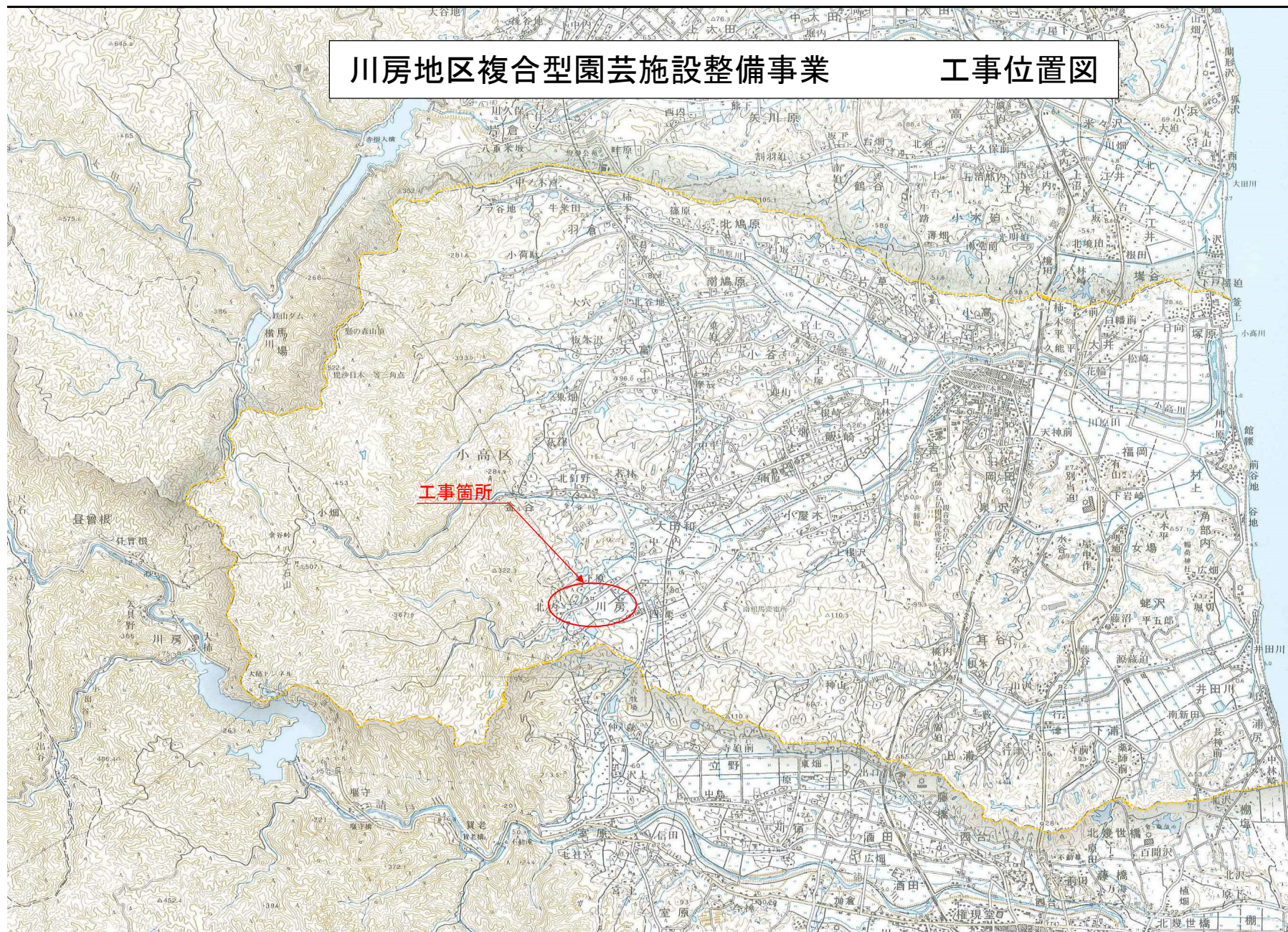

工事名称 川房地区複合型園芸施設整備事業加工施設建築主体工事

工事場所

(工事価格 _____)
(調査基準価格 _____)
(調査基準価格の100/110 _____)

名 称	数 量	単位	金 額	備 考
直接工事費				CM コメント
建築工事	1	式		CK 直接工事費
計				CKK 直接工事費計
共通費				CM コメント
共通仮設費	1	式		KK 共通仮設費
現場管理費	1	式		KG 現場管理費
一般管理費等	1	式		KI 一般管理費等
計				KS 共通費計
				CM コメント
工事価格	1	式		KKK 工事価格
消費税等相当額	1	式		消費税率 10 %
工事費	1	式		KH 工事費
				CM コメント
調査基準価格	1	式		CH 調査基準価格
調査基準価格の100/110	1	式		CH2 調査基準価格割戻

[illegible]

1.野菜加工工場 【建築】

名 称	数 量	単位	金 額	備 考
直接仮設	1	式		001
土工	1	式		002
地業	1	式		003
鉄筋	1	式		004
コンクリート	1	式		005
型枠	1	式		006
鉄骨	1	式		007
防水	1	式		009
石	1	式		010
タイル	1	式		011
木	1	式		012
屋根及びとい	1	式		013
金属	1	式		014
左官	1	式		015
建具	1	式		016
塗装	1	式		018
内外装	1	式		019
ユニット及びその他	1	式		020
計				

[illegible][illegible]

[illegible]

4. 運營加工機械

[illegible]

5. 育苗施設工事

[illegible]

1.野菜加工工場 【建築】					
科 目 名 称	中 科 目 名 称	数 量	単位	金 額	備 考
直接仮設		1	式		001
計					
土工		1	式		001
計					
地業	地業	1	式		001
地業	基礎下地盤改良	1	式		002
地業	土間下地盤改良	1	式		002
計					
鉄筋	躯体	1	式		001
計					
コンクリート	躯体	1	式		001
計					
型枠	躯体	1	式		001
計					
鉄骨	システム鉄骨	1	式		001
鉄骨	耐火被覆	1	式		003
計					
防水	外部	1	式		001
防水	内部	1	式		002
計					

1.野菜加工工場 【建築】					
科 目 名 称	中 科 目 名 称	数 量	単位	金 額	備 考
石	内部	1	式		002
計					
タイル	外部	1	式		001
タイル	内部	1	式		002
計					
木	内部	1	式		002
計					
屋根及びとい	外部	1	式		001
計					
金属	外部	1	式		001
金属	内部	1	式		002
計					
左官	外部	1	式		001
左官	内部	1	式		002
計					
建具	アルミニウム製建具	1	式		001
建具	銅製建具	1	式		003
建具	銅製軽量建具	1	式		004
建具	断熱パネル建具	1	式		005
建具	指静脈認証システム	1	式		007

1.野菜加工工場【建築】

[illegible]

2.排水処理施設					
科 目 名 称	中 科 目 名 称	数 量	単位	金 額	備 考
直接仮設		1	式		001
計					
土工		1	式		001
計					
地業	地業	1	式		001
地業	地盤改良	1	式		002
計					
鉄筋	躯体	1	式		001
計					
コンクリート	躯体	1	式		001
計					
型枠	躯体	1	式		001
計					
防水	外部	1	式		001
防水	内部	1	式		WP
計					
タイル	外部	1	式		001
計					
金属	外部	1	式		001
計					

2.排水処理施設

[illegible]

3. 屋外整備

[illegible]

4. 運営加工機械

[illegible]

5.育苗施設工事					
科 目 名 称	中 科 目 名 称	数 量	単位	金 額	備 考
パイプハウス本体工事	育苗棟 A 棟	1	式		001
パイプハウス本体工事	育苗棟 B 棟	1	式		001
パイプハウス本体工事	育苗棟 C 棟	1	式		001
パイプハウス本体工事	育苗棟 D 棟	1	式		001
パイプハウス本体工事	育苗棟 E 棟	1	式		001
計					
テントハウス本体工事	作業棟 F 棟	1	式		001
計					
土間コンクリート工事	育苗棟 A ~ E 棟	1	式		001
土間コンクリート工事	作業棟 F 棟	1	式		001
計					
基礎工事	作業棟 F 棟	1	式		001
計					
土工事	土工	1	式		001
計					
灌水設備工事	配管工事	1	式		001
灌水設備工事	灌水工事	1	式		001
灌水設備工事	施工費	1	式		001
灌水設備工事	運搬費	1	式		001
計					

5. 育苗施設工事

[illegible]

[illegible]

[illegible]

[illegible]

1.野菜加工工場【建築】		地業	基礎下地盤改良			
名 称	摘 要	数 量	単位	単 価	金 額	備 考
(直接工事費)						(コメント)
労務費		18	日			(見積り・刊行物等) 見積
機械損料	本体	18	日			(見積り・刊行物等) 見積
機械損料	付属	18	日			(見積り・刊行物等) 見積
油脂燃料費		18	日			(見積り・刊行物等) 見積
(間接工事費)						(コメント)
機械運搬費		1	台			(見積り・刊行物等) 見積
組立解体費		1	回			(見積り・刊行物等) 見積
現場経費		1	式			(見積り・刊行物等) 見積
(材料費)						(コメント)
固化材費	六価加用	292	t			(見積り・刊行物等) 見積
(その他)						(コメント)
室内配合試験費		1	か所			(見積り・刊行物等) 見積
六価加溶出試験費		1	か所			(見積り・刊行物等) 見積
圧縮試験費		3	か所			(見積り・刊行物等) 見積
相番バック材費		18	日			(見積り・刊行物等) 見積
全長圧採取費		3	か所			(見積り・刊行物等) 見積
法定福利費		1	式			(見積り・刊行物等) 見積
(処分費)						(コメント)
建設発生土運搬	ダンプトラック 10t積級 バック約0.8m3 土砂 DID区間無し 60.0km超え(170km)	269	m3			代価表 0027

[illegible]

[illegible]

[illegible]

[illegible]

[illegible]

[illegible]

1.野菜加工工場【建築】						
防水			内部			
名 称	摘 要	数 量	単位	単 価	金 額	備 考
床 EVA系樹脂塗膜防水	[残渣水槽1・2] 大関化学:ハ'ラテックスB-6D同等	49.1	m ²			(見積り・刊行物等) 見積
立上り EVA系樹脂塗膜防水	[残渣水槽1・2] 大関化学:ハ'ラテックスB-6D同等	209	m ²			(見積り・刊行物等) 見積
床 EVA系樹脂塗膜防水 水硬質ウレタン仕上	[消火水槽] 大関化学:ハ'ラテックスB-2 同等	5.7	m ²			(見積り・刊行物等) 見積
立上り EVA系樹脂塗膜防水 水硬質ウレタン仕上	[消火水槽] 大関化学:ハ'ラテックスB-2 同等	15.3	m ²			(見積り・刊行物等) 見積
						(コメント)
側溝A・D・E EVA系樹脂塗膜防水	(148m×系0.5) W200×H150	74	m ²			(見積り・刊行物等) 見積
側溝B EVA系樹脂塗膜防水	(15.6m×系2.172) W300～400×H560～1,262	33.9	m ²			(見積り・刊行物等) 見積
排水桝 EVA系樹脂塗膜防水	300角×H300	18.5	m ²			(見積り・刊行物等) 見積
排水桝 EVA系樹脂塗膜防水	W2,016×D1,514×H250	4.8	m ²			(見積り・刊行物等) 見積
						(コメント)
靴洗掃:床 E'キ防食材仕上	ハ'ラテックスB-4A工法同等	4.6	m ²			(見積り・刊行物等) 見積
靴洗掃:笠木 E'キ防食材仕上	ハ'ラテックスB-4A工法同等	2.9	m ²			(見積り・刊行物等) 見積
靴洗掃:立上り E'キ防食材仕上	ハ'ラテックスB-4A工法同等	7	m ²			(見積り・刊行物等) 見積
						(コメント)
シーリング	一般部 変成シリコン系(MS-2) 10×10	1,175	m			B0-531614 251115A-2 市場 床～壁入隅
シーリング	一般部 ホ'リザルファイト'系(PS-2) 10×10	9.5	m			B0-531614 251115A-2 市場 汚垂石廻り
シーリング	一般部 シリコン系(SR-1) 10×10	37.1	m			B0-531614 251115A-2 市場 ラインゾグ
シーリング	一般部 変成シリコン系(MS-2) 5×10	65.8	m			代価表 0039 甲板廻り
計						

[illegible]

[illegible]

[illegible]

[illegible]

[illegible]

1.野菜加工工場【建築】		金属		外部		
名 称	摘 要	数 量	単位	単 価	金 額	備 考
底3 アルミ底	アルミ既製 斜吊材 37×6本共 W8,000×D2,000×H144 軒樋・落し口 60・縦樋共	1	か所			(見積り・刊行物等) 見積
						(コメント)
軒天井 アルミ断熱バネ貼	アルミ既製 フラット調 t=9.0 フック:マルガバン同等	50.2	m ²			(見積り・刊行物等) 見積
軒天井 アルミ断熱バネ用廻り縁	アルミ既製	42.6	m			(見積り・刊行物等) 見積
						(コメント)
縦樋 養生管	溶融亜鉛メッキ鋼管 100用×H1,500	8	本			(見積り・刊行物等) 見積
縦樋 養生管	溶融亜鉛メッキ鋼管 200用×H1,500	11	本			(見積り・刊行物等) 見積
						(コメント)
OHD-1枠 オーバーサイト三方 枠	スチールt1.6加工 W2,300×H2,450×D380	8	か所			(見積り・刊行物等) 見積
						(コメント)
階段滑り止め	ステンレス製 エンド無し 幅35	33.8	m			B0-235214 251115A-2 標準
玄関ポーチ 自立手摺り	ステンレス製 H=750 手摺り: 38×t3.0	17	m			(見積り・刊行物等) 見積
	支 柱: 38×t3.0 @900 手摺子: 38×t3.0 横1段					(コメント)
玄関ポーチ:階段 自立手摺り	ステンレス製 H=750 手摺り: 38×t3.0	8.6	m			(見積り・刊行物等) 見積
	支 柱: 38×t3.0 @900 手摺子: 38×t3.0 横1段					(コメント)
玄関ポーチ:スロープ 自立手摺り	ステンレス製 H=750 手摺り: 38×t3.0	26	m			(見積り・刊行物等) 見積
	支 柱: 38×t3.0 @900 手摺子: 38×t3.0 横1段					(コメント)
各所出入口 自立手摺り	ステンレス製 H=750 手摺り: 38×t3.0	19.2	m			(見積り・刊行物等) 見積
	支 柱: 38×t3.0 @900 手摺子: 38×t3.0 横1段					(コメント)
各所出入口:階段 自立手摺り	ステンレス製 H=750 手摺り: 38×t3.0	19.7	m			(見積り・刊行物等) 見積

[illegible]

1.野菜加工工場 【建築】		金属		内部		
名 称	摘 要	数 量	単位	単 価	金 額	備 考
軽量鉄骨壁下地	65形 下地張りなし @300	91.1	m ²			B0-435313 251115A-2 市場 外壁
軽量鉄骨壁下地	65形 下地張りなし @300	268	m ²			B0-435313 251115A-2 市場 壁
軽量鉄骨壁下地	65形 下地張りなし @300	40.4	m ²			B0-435313 251115A-2 市場 柱型
軽量鉄骨壁下地	65形 下地張りあり @450	25.5	m ²			B0-435313 251115A-2 市場 外壁
軽量鉄骨壁下地	65形 下地張りあり @450	254	m ²			B0-435313 251115A-2 市場 壁
軽量鉄骨壁下地	65形 下地張りあり @450	10.7	m ²			B0-435313 251115A-2 市場 柱型
軽量鉄骨壁下地	65形 下地張りあり @450	11.9	m ²			B0-435313 251115A-2 市場 ラインゲ
壁 軽鉄頭繋ぎ補強	65形	229	m			代価表 0069
						(コメント)
軽量鉄骨壁下地	90形 下地張りあり @450	74	m ²			B0-435313 251115A-2 市場 外壁
軽量鉄骨壁下地	90形 下地張りあり @450	121	m ²			B0-435313 251115A-2 市場 壁
軽量鉄骨壁下地	90形 下地張りあり @450	21.4	m ²			B0-435313 251115A-2 市場 柱型
壁 軽鉄頭繋ぎ補強	90形	25.1	m			代価表 0070
						(コメント)
軽量鉄骨壁 開口部補強		1	式			別紙 00-0014
						(コメント)
軽量鉄骨天井下地	19形(屋内) ふところ1.5m未満 下地張りなし @225 インサート含む	637	m ²			B0-435416 251115A-2 市加
軽量鉄骨天井下地	19形(屋内) ふところ1.5m未満 下地張りあり @360 インサート含む	11.9	m ²			B0-435416 251115A-2 市加
下り天井 軽量鉄骨下地組	19型 H=150	2.5	m			代価表 0044
下り天井 軽量鉄骨下地組	19型 H=500	9	m			代価表 0045

1.野菜加工工場 【建築】		金属		内部		
名 称	摘 要	数 量	単位	単 価	金 額	備 考
下り天井 軽量鉄骨下地組	19型 H=1,000	3	m			代価表 0046
下り天井 軽量鉄骨下地組	19型 H=1,500	16	m			代価表 0047
天井点検口	一般タイプ アルミ製 内外枠共目地 450角	21	か所			B0-235432 251115A-2 標準
軽量鉄骨天井 開口部補強	19形(屋内) 450×450mm程度 ボルト等切込み共	21	か所			B0-435441 251115A-2 市場 点検口
軽量鉄骨天井 開口部補強		1	式			別紙 00-0015
						(コメント)
床見切縁	ステンレス製 W=50	12	m			(見積り・刊行物等) 見積
						(コメント)
カット野菜加工室:排水溝 グレーチング蓋(A)	ステンレス製 ノスリップ仕様 L4,300×W200 受枠共	1	か所			(見積り・刊行物等) 見積
カット野菜加工室:排水溝 グレーチング蓋(A)	ステンレス製 ノスリップ仕様 L4,400×W200 受枠共	1	か所			(見積り・刊行物等) 見積
カット野菜加工室:排水溝 グレーチング蓋(A)	ステンレス製 ノスリップ仕様 L6,700×W200 受枠共	1	か所			(見積り・刊行物等) 見積
カット野菜加工室:排水樹 グレーチング蓋(A)	ステンレス製 ノスリップ仕様 350×350 受枠共	2	か所			(見積り・刊行物等) 見積
						(コメント)
各室:排水溝 グレーチング蓋(B)	ステンレス製 横断用 ノスリップ仕様 W=450 受枠共	15.6	m			(見積り・刊行物等) 見積
						(コメント)
ビッキング野菜加工 室:排水溝 グレーチング蓋(D)	ステンレス製 ノスリップ仕様 L3,600×W200 受枠共	1	か所			(見積り・刊行物等) 見積
ビッキング野菜加工 室:排水溝 グレーチング蓋(D)	ステンレス製 ノスリップ仕様 L4,200×W200 受枠共	1	か所			(見積り・刊行物等) 見積
根菜類下処理室: 排水溝 グレーチング蓋(D)	ステンレス製 ノスリップ仕様 L2,000×W200 受枠共	1	か所			(見積り・刊行物等) 見積
根菜類下処理室: 排水溝 グレーチング蓋(D)	ステンレス製 ノスリップ仕様 L3,450×W200 受枠共	1	か所			(見積り・刊行物等) 見積
ビッキング野菜加工 下処理:排水溝 グレーチング蓋(D)	ステンレス製 ノスリップ仕様 L4,200×W200 受枠共	1	か所			(見積り・刊行物等) 見積

1.野菜加工工場【建築】		金属		内部		
名 称	摘 要	数 量	単位	単 価	金 額	備 考
カット野菜下処理室: 排水溝 グレーチング 蓋(D)	ステンレス製 ノスリップ 仕様 L4,000×W200 受枠共	1	か所			(見積り・刊行物等) 見積
カット野菜下処理室: 排水溝 グレーチング 蓋(D)	ステンレス製 ノスリップ 仕様 L4,700×W200 受枠共	1	か所			(見積り・刊行物等) 見積
冷凍用野菜下処理 室:排水溝 グレーチング 蓋(D)	ステンレス製 ノスリップ 仕様 L3,800×W200 受枠共	1	か所			(見積り・刊行物等) 見積
コナ洗浄室:排水 溝 グレーチング 蓋(D)	ステンレス製 ノスリップ 仕様 L2,050×W200 受枠共	1	か所			(見積り・刊行物等) 見積
						(コメント)
衛生前室:排水溝 グレーチング 蓋(E)	ステンレス製 ノスリップ 仕様 L3,250×W200 受枠共	1	か所			(見積り・刊行物等) 見積
衛生前室:排水溝 グレーチング 蓋(E)	ステンレス製 ノスリップ 仕様 L3,800×W200 受枠共	1	か所			(見積り・刊行物等) 見積
中華まん生地室: 排水溝 グレーチング 蓋(E)	ステンレス製 ノスリップ 仕様 L1,200×W200 受枠共	1	か所			(見積り・刊行物等) 見積
中華まん成型室: 排水溝 グレーチング 蓋(E)	ステンレス製 ノスリップ 仕様 L1,300×W200 受枠共	1	か所			(見積り・刊行物等) 見積
中華まん成型室: 排水溝 グレーチング 蓋(E)	ステンレス製 ノスリップ 仕様 L1,500×W200 受枠共	1	か所			(見積り・刊行物等) 見積
扉式蒸し器室:排 水溝 グレーチング 蓋(E)	ステンレス製 ノスリップ 仕様 L2,750×W200 受枠共	1	か所			(見積り・刊行物等) 見積
扉式蒸し器室:排 水溝 グレーチング 蓋(E)	ステンレス製 ノスリップ 仕様 L3,900×W200 受枠共	1	か所			(見積り・刊行物等) 見積
扉式蒸し器室:排 水溝 グレーチング 蓋(E)	ステンレス製 ノスリップ 仕様 L5,000×W200 受枠共	1	か所			(見積り・刊行物等) 見積
冷凍用下処理室: 排水溝 グレーチング 蓋(E)	ステンレス製 ノスリップ 仕様 L2,000×W200 受枠共	2	か所			(見積り・刊行物等) 見積
成形室:排水溝 グレーチング 蓋(E)	ステンレス製 ノスリップ 仕様 L3,250×W200 受枠共	2	か所			(見積り・刊行物等) 見積
成形室:排水溝 グレーチング 蓋(E)	ステンレス製 ノスリップ 仕様 L3,350×W200 受枠共	1	か所			(見積り・刊行物等) 見積
成形室:排水溝 グレーチング 蓋(E)	ステンレス製 ノスリップ 仕様 L4,900×W200 受枠共	1	か所			(見積り・刊行物等) 見積
粉庫室:排水溝 グレーチング 蓋(E)	ステンレス製 ノスリップ 仕様 L2,000×W200 受枠共	2	か所			(見積り・刊行物等) 見積
調味料等調整室: 排水溝 グレーチング 蓋(E)	ステンレス製 ノスリップ 仕様 L3,150×W200 受枠共	1	か所			(見積り・刊行物等) 見積
						(コメント)

1.野菜加工工場 【建築】		金属	内部			
名 称	摘 要	数 量	単位	単 価	金 額	備 考
衛生前室:排水溝 グレーチング 蓋(F)	ステンレス製 ノスリップ 仕様 L1,600×W200 受枠共	1	か所			(見積り・刊行物等) 見積
扉式蒸し器室:排水溝 グレーチング 蓋(F)	ステンレス製 ノスリップ 仕様 L1,600×W200 受枠共	1	か所			(見積り・刊行物等) 見積
扉式蒸し器室:排水溝 グレーチング 蓋(F)	ステンレス製 ノスリップ 仕様 L1,800×W200 受枠共	1	か所			(見積り・刊行物等) 見積
成形室:排水溝 グレーチング 蓋(F)	ステンレス製 ノスリップ 仕様 L1,200×W200 受枠共	1	か所			(見積り・刊行物等) 見積
成形室:排水溝 グレーチング 蓋(F)	ステンレス製 ノスリップ 仕様 L1,700×W200 受枠共	1	か所			(見積り・刊行物等) 見積
蒸し器室:排水溝 グレーチング 蓋(F)	ステンレス製 ノスリップ 仕様 L3,300×W200 受枠共	4	か所			(見積り・刊行物等) 見積
トナリフリーザ室:排水溝 グレーチング 蓋(F)	ステンレス製 ノスリップ 仕様 L1,100×W200 受枠共	2	か所			(見積り・刊行物等) 見積
粉庫室:排水溝 グレーチング 蓋(F)	ステンレス製 ノスリップ 仕様 L1,600×W200 受枠共	1	か所			(見積り・刊行物等) 見積
調味料等調整室: 排水溝 グレーチング 蓋(F)	ステンレス製 ノスリップ 仕様 L1,200×W200 受枠共	1	か所			(見積り・刊行物等) 見積
中華まん廊下:排水溝 グレーチング 蓋(F)	ステンレス製 ノスリップ 仕様 L1,600×W200 受枠共	2	か所			(見積り・刊行物等) 見積
カット野菜加工室:排水溝 グレーチング 蓋(F)	ステンレス製 ノスリップ 仕様 L1,200×W200 受枠共	2	か所			(見積り・刊行物等) 見積
カット野菜加工室:排水溝 グレーチング 蓋(F)	ステンレス製 ノスリップ 仕様 L1,600×W200 受枠共	1	か所			(見積り・刊行物等) 見積
ビッキング野菜加工 室:排水溝 グレーチング 蓋(F)	ステンレス製 ノスリップ 仕様 L3,800×W200 受枠共	1	か所			(見積り・刊行物等) 見積
根菜類下処理室: 排水溝 グレーチング 蓋(F)	ステンレス製 ノスリップ 仕様 L1,500×W200 受枠共	1	か所			(見積り・刊行物等) 見積
根菜類下処理室: 排水溝 グレーチング 蓋(F)	ステンレス製 ノスリップ 仕様 L1,600×W200 受枠共	1	か所			(見積り・刊行物等) 見積
根菜類下処理室: 排水溝 グレーチング 蓋(F)	ステンレス製 ノスリップ 仕様 L1,800×W200 受枠共	1	か所			(見積り・刊行物等) 見積
ビッキング野菜加工 下処理:排水溝 グレーチング 蓋(F)	ステンレス製 ノスリップ 仕様 L1,200×W200 受枠共	1	か所			(見積り・刊行物等) 見積
カット野菜下処理室: 排水溝 グレーチング 蓋(F)	ステンレス製 ノスリップ 仕様 L1,200×W200 受枠共	1	か所			(見積り・刊行物等) 見積
カット野菜下処理室: 排水溝 グレーチング 蓋(F)	ステンレス製 ノスリップ 仕様 L2,000×W200 受枠共	1	か所			(見積り・刊行物等) 見積
冷凍用下処理室: 排水溝 グレーチング 蓋(F)	ステンレス製 ノスリップ 仕様 L1,600×W200 受枠共	1	か所			(見積り・刊行物等) 見積

1.野菜加工工場【建築】		金属		内部		
名 称	摘 要	数 量	単位	単 価	金 額	備 考
冷凍用野菜下処理室:排水溝 グレーチング蓋(F)	ステンレス製 ノスリップ仕様 L1,600×W200 受枠共	1	か所			(見積り・刊行物等) 見積
コンテ洗浄室:排水溝 グレーチング蓋(F)	ステンレス製 ノスリップ仕様 L2,600×W200 受枠共	1	か所			(見積り・刊行物等) 見積
						(コメント)
各室:排水樹 グレーチング蓋(C)	ステンレス製 ノスリップ仕様 350×350 受枠共	20	か所			(見積り・刊行物等) 見積
各室:排水樹 グレーチング蓋(D)	ステンレス製 ノスリップ仕様 350×350 受枠共	6	か所			(見積り・刊行物等) 見積
各室:排水樹 グレーチング蓋(E)	ステンレス製 ノスリップ仕様 350×350 受枠共	13	か所			(見積り・刊行物等) 見積
中華まん廊下:排水樹 グレーチング蓋(G)	ステンレス製 ノスリップ仕様 W2,016×D1,514 受枠共 中棧2本・束材(H=150)@436.5共	1	か所			(見積り・刊行物等) 見積
残渣処理室 グレーチング蓋(H)	ステンレス製 ノスリップ仕様 L1,860×W660 受枠共	1	か所			(見積り・刊行物等) 見積
残渣処理室 編鋼板蓋(I)	ステンレス製 W862×D1,062 受枠共	3	か所			(見積り・刊行物等) 見積
						(コメント)
カット野菜加工室:排水樹 排水樹(A)	ステンレス製 300角×H300 材質:STV-150-M300-B-80A同等	2	か所			(見積り・刊行物等) 見積
各室 排水樹(C)	ステンレス製 防臭タイプ 300角×H300 材質:STV-C-M300(呼称)-BT80A同等	20	か所			(見積り・刊行物等) 見積
各室 排水樹(D)	ステンレス製 300角×H300 材質:STV-150-M300-B-80A同等	6	か所			(見積り・刊行物等) 見積
各室 排水樹(E)	ステンレス製 防臭タイプ 300角×H300 材質:STV-C-M300(呼称)-BT80A同等	13	か所			(見積り・刊行物等) 見積
中華まん廊下 排水樹(G)	ステンレス製 300角×H150 材質:STV-C-M300-B-80A同等	1	か所			(見積り・刊行物等) 見積
						(コメント)
残渣処理室;ピット トラップ A	ステンレス製 W400×D200×H5,400	1	か所			(見積り・刊行物等) 見積
残渣処理室;ピット トラップ B	ステンレス製 W400×D200×H4,000	1	か所			(見積り・刊行物等) 見積
残渣処理室;ポンプ 機械用 丸環	ステンレス製 FB-9×60 19×100 耐重:120kg	4	か所			(見積り・刊行物等) 見積
残渣槽釜場 ゴミ除けネット	SUS パンチング t1.5 3×P5 L-30×30×3下地共 L型 1,200×1,500	1	か所			(見積り・刊行物等) 見積

1.野菜加工工場【建築】		金属		内部		
名 称	摘 要	数 量	単位	単 価	金 額	備 考
残渣槽釜場 ゴミ除けネット	SUS #11" シチコ t1.5 3×P5 L-30×30×3下地共 コ型 1,200×1,600	1	か所			(見積り・刊行物等) 見積
						(コメント)
カーテンボックス	アルミ既製 W120×H80	4	m			(見積り・刊行物等) 見積
						(コメント)
残渣処理室:架台 自立手摺り	スチール製 亜鉛メッキ H=1,100 手摺: -40×40×3.2	8.8	m			(見積り・刊行物等) 見積
	横: -40×40×3.2 支柱: -40×40×3.2 @590-895					(コメント)
残渣処理室:階段 斜め手摺り	スチール製 亜鉛メッキ H=850 手摺: -40×40×3.2	6.2	m			(見積り・刊行物等) 見積
	横: -40×40×3.2 支柱: -40×40×3.2 @480					(コメント)
残渣処理室:階段 踊場手摺り	スチール製 亜鉛メッキ H=1,100 手摺: -40×40×3.2	3.1	m			(見積り・刊行物等) 見積
	横: -40×40×3.2 支柱: -40×40×3.2 @530					(コメント)
残渣処理室:残菜 槽 落下防止手摺り	スチール製 亜鉛メッキ H=1,100 手摺: -40×40×3.2	8.3	m			(見積り・刊行物等) 見積
	横: -40×40×3.2 支柱: -40×40×3.2 @530					(コメント)
残渣収集室:残渣 均し台 斜め手摺り	スチール -40×40×3.2 手摺: -40×40×3.2 横: -40×40×3.2	2.1	m			(見積り・刊行物等) 見積
	支柱: -40×40×3.2 @460 H=850					(コメント)
残渣収集室:残渣 均し台 踊場手摺り	スチール -40×40×3.2 手摺: -40×40×3.2 横: -40×40×3.2	2.4	m			(見積り・刊行物等) 見積
	支柱: -40×40×3.2 @530 H=1,100					(コメント)
天井裏 キャットウォーク床	スチール製 亜鉛メッキ W=960 ファインフロア:MN200(250)-60-2 枠材: [-100×50×5×7.5	38.6	m			(見積り・刊行物等) 見積
	通材:L-125×75×7 根太:L-65×65×6 @2.0m					(コメント)
天井裏 キャットウォーク床段差	スチール製 亜鉛メッキ L800×W960 FL+3500-FL+3800 ファインフロア:MN200(250)-60-2	1	か所			(見積り・刊行物等) 見積
	枠材: [-100×50×5×7.5 通材:L-125×75×7 根太:L-65×65×6 @2.0m					(コメント)

1.野菜加工工場【建築】						
		金属		内部		
名 称	摘 要	数 量	単位	単 価	金 額	備 考
天井裏 キャットウォーク手摺り	スチール製 亜鉛メッキ H=1,250 手摺り: 42.7	78.8	m			(見積り・刊行物等) 見積
	支 柱: 34.0 @1,000					(コメント)
袖壁小口 一方枠	スチール製 t=1.6 W110×D25	2.5	m			(見積り・刊行物等) 見積
ライニング 鉄骨下地組	C-100×50×20×2.3 @450	15.9	m ²			(見積り・刊行物等) 見積
K 柱型パンプガード	スチール製 電気亜鉛メッキ 焼付塗装 165.2×H1,000 サボール:FPA-17B10-F00同等	20	か所			(見積り・刊行物等) 見積
L 門型パンプガード	スチール製 165.2×t4.5 W2,730.4×H3,165.2 型	8	か所			(見積り・刊行物等) 見積
						(コメント)
ゴミ処理室:排煙機 架台床 鉄プレート敷	スチール製 亜鉛メッキ W3,275×D3,050	1	か所			(見積り・刊行物等) 見積
ゴミ処理室 排煙機架台下地鉄 骨	スチール製 亜鉛メッキ W3,575×D3,350×H3,250 主柱:H-200×200×8×12 4本 大梁:H-194×150×6×9 4本 小梁:H-198×99×4.5×7 4本	1	式			(見積り・刊行物等) 見積
						(コメント)
残渣処理室 残渣スクリーン架台	スチール製 亜鉛メッキ W1,430×D900×H1,200 台座:縞鋼板	1	式			(見積り・刊行物等) 見積
	支柱・横材:アングル加工					(コメント)
						(コメント)
消火器ボックス	スチール製 壁埋込型 W270×D165×H740	3	か所			(見積り・刊行物等) 見積
消火器ボックス	耐候性ポリカーボネイト製 据置型 W227×D172×H593.5 加納化成:PC-10S同等	15	か所			(見積り・刊行物等) 見積
消火器ボックス	スチール製 据置型 W220×D200×H560 神栄ホームエレイト:SK-FEB-FG210同等	2	か所			(見積り・刊行物等) 見積
						(コメント)
床点検口	屋内用 一般型充填用 アルミ製枠 ステンレス目地 鍵無 600角	2	か所			B0-235241 251115A-2 標準
ピット マンホール	鋳鉄製 密閉型 ホルトロック式 600 加納: MWA-2-600(角)-a同等	2	か所			(見積り・刊行物等) 見積
タラップ(足掛)	ステンレス製 8-31-1	15	か所			B0-235625 251115A-2 参資

[illegible]

1.野菜加工工場 【建築】						
左官			外部			
名 称	摘 要	数 量	単位	単 価	金 額	備 考
(玄関ポーチ)						(コメント)
床珪外塗り	木ごと 一般珪外下地 厚37	12.5	m ²			B0-536223 251115A-2 市場床 (100角珪外下)
スロップ 下地珪外	(100角珪外下)	10.4	m ²			代価表 0084 スロップ (100角珪外下)
階段 下地珪外	(100角珪外下)	8.8	m ²			代価表 0085 階段 (100角珪外下)
踊場 下地珪外	(100角珪外下)	2.4	m ²			代価表 0086 踊場 (100角珪外下)
排水溝 防水珪外金罫	W100×H50	31	m			代価表 0087
打放し面補修	B 種 コン処理 部分目違いばらい	26.4	m ²			B0-134441 251115A-2 標準 立上り (吹付下)
立上天端 コンクリート金罫	W=150 (吹付下)	49	m			代価表 0088 立上天端 W=150 (吹付下)
(各所出入口)						(コメント)
床コンクリート直均し 仕上げ	金ごと 直均し仕上げ	8.3	m ²			B0-536213 251115A-2 市場床
床珪外塗り	金ごと 珪外仕上げ 厚30	12	m ²			B0-536223 251115A-2 補市床
階段珪外塗り	金ごと 珪外仕上げ 厚30	14.8	m ²			B0-536233 251115A-2 補市階段
排水溝 防水珪外金罫	W100×H50	24.7	m			代価表 0087
打放し面補修	B 種 コン処理 部分目違いばらい	15.7	m ²			B0-134441 251115A-2 標準 立上り (吹付下)
立上天端 コンクリート金罫	W=150 (吹付下)	39.1	m			代価表 0088 立上天端 W=150 (吹付下)
(犬走り)						(コメント)
床コンクリート直均し 仕上げ	金ごと 直均し仕上げ	745	m ²			B0-536213 251115A-2 市場
(ドックシェルター)						(コメント)
床コンクリート直均し 仕上げ	金ごと 直均し仕上げ	8.8	m ²			B0-536213 251115A-2 市場 跳出床
(根廻り)						(コメント)

[illegible]

1.野菜加工工場 【建築】						
左官			内部			
名 称	摘 要	数 量	単位	単 価	金 額	備 考
床コンクリート直均し 仕上げ	金ごて 薄張物下地	444	m ²			B0-536213 251115A-2 市場 床 (貼物下)
床コンクリート直均し 仕上げ	金ごて 薄張物下地	3,025	m ²			B0-536213 251115A-2 市場 床 (塗床下)
床コンクリート直均し 仕上げ	金ごて 厚張物下地	50.8	m ²			B0-536213 251115A-2 市場 床 (置床下)
床コンクリート直均し 仕上げ	金ごて 薄張物下地	2,687	m ²			B0-536213 251115A-2 市場 床 (防湿シート下)
床コンクリート直均し 仕上げ	金ごて 直均し仕上げ	20	m ²			B0-536213 251115A-2 市場 床 直均し
						(コメント)
床珞外塗り	木ごて 一般珞下地 厚37	12.2	m ²			B0-536223 251115A-2 市場 床 (100角珞下)
床 下地珞外	(汚垂石下)	2.1	m ²			代価表 0091 床 (汚垂石下)
						(コメント)
幅木珞外塗り	金ごて 出幅木 高さ100	11	m			B0-536611 251115A-2 市場
結露受け 防水珞外金鋳	W50 × H20	171	m			代価表 0093
						(コメント)
側溝 下地防水珞外	W200 × H150 (塗膜防水下)	148	m			代価表 0095
側溝B 下地防水珞外	W300 ~ 400 × H560 ~ 1,262 (塗膜防水下)	15.6	m			代価表 0096
排水桝 下地防水珞外	300角 × H300 (塗膜防水下)	18.5	m ²			代価表 0097
排水桝 下地防水珞外	W2,016 × D1,514 × H250	4.8	m ²			代価表 0098
						(コメント)
床コンクリート直均し 仕上げ	金ごて 薄張物下地	4.6	m ²			B0-536213 251115A-2 市場 靴洗掃:床 (ハﾟラｯｸｽ下)
打放し面補修	B 種 コン処理 部分目違いばらい	7	m ²			B0-134441 251115A-2 標準 靴洗掃:立上り (ハﾟラｯｸｽ下)
靴洗掃:笠木 コンクリート金鋳	W=110 (ハﾟラｯｸｽ下)	25.9	m			代価表 0099 靴洗掃:笠木 (ハﾟラｯｸｽ下)

[illegible]

[illegible]

1.野菜加工工場 【建築】						
建具			鋼製建具			
名 称	摘 要	数 量	単 位	単 価	金 額	備 考
SD-1 両開き戸	静脈認証(電子錠) W2,000×H2,000	1	か所			(見積り・刊行物等) 見積
SD-2 片開き戸	静脈認証(電子錠) W 800×H2,000	5	か所			(見積り・刊行物等) 見積
SD-3 片開き戸	静脈認証(電子錠) W 800×H2,000	2	か所			(見積り・刊行物等) 見積
SD-4 片開き断熱戸	W 800×H2,000	1	か所			(見積り・刊行物等) 見積
SD-5 両開き断熱戸	W2,800×H3,000	1	か所			(見積り・刊行物等) 見積
SD-6 両開き戸	W1,700×H2,500	1	か所			(見積り・刊行物等) 見積
SD-7 両開き戸	W2,800×H2,500	1	か所			(見積り・刊行物等) 見積
SD-8 片開き戸	W 800×H2,000	1	か所			(見積り・刊行物等) 見積
SD-9 片開き戸	静脈認証(電子錠) W 900×H2,000	1	か所			(見積り・刊行物等) 見積
SD-10 片開き戸	特定防火設備 W 800×H1,500	2	か所			(見積り・刊行物等) 見積
SD-11 片開き戸	静脈認証(電子錠) W 900×H2,000	1	か所			(見積り・刊行物等) 見積
SD-12 片開き戸	W 800×H1,500	8	か所			(見積り・刊行物等) 見積
						(コメント)
運搬費		1	式			(見積り・刊行物等) 見積
取付調整費		1	式			(見積り・刊行物等) 見積
法定福利費		1	式			(見積り・刊行物等) 見積
計						

[illegible]

1.野菜加工工場 【建築】						
建具			断熱パネル建具			
名 称	摘 要	数 量	単位	単 価	金 額	備 考
	自動ドアはエンジン装置含む					(コメント)
PD-1 断熱バ ^ル 裨片引き自 動ドア	扉: ｶﾞｰﾝ鋼板 樹脂枠共 W1,200 × H2,000	16	か所			(見積り・刊行物等) 見積
PD-1a 断熱バ ^ル 裨片引き自 動ドア	扉: ｶﾞｰﾝ鋼板 樹脂枠共 W1,200 × H2,000	2	か所			(見積り・刊行物等) 見積
PD-2 小窓付断熱バ ^ル 裨片 引き自動ドア	扉: ｶﾞｰﾝ鋼板 樹脂枠共 W1,200 × H2,000 小窓: ｱｸﾘﾙ板共	1	か所			(見積り・刊行物等) 見積
PD-3 断熱バ ^ル 裨片引き自 動ドア	扉: 内SUS304+外ｶﾞｰﾝ鋼板 W1,200 × H2,000 樹脂枠共	3	か所			(見積り・刊行物等) 見積
PD-4 小窓付断熱バ ^ル 裨片 引き自動ドア	扉: 内SUS304+外ｶﾞｰﾝ鋼板 W1,200 × H2,000 樹脂枠共・小窓: ｱｸﾘﾙ板共	1	か所			(見積り・刊行物等) 見積
PD-5 断熱バ ^ル 裨片引き自 動ドア	扉: ｶﾞｰﾝ鋼板 樹脂枠共 W1,200 × H2,000	1	か所			(見積り・刊行物等) 見積
PD-6 断熱バ ^ル 裨片引き手 動ドア	扉: ｶﾞｰﾝ鋼板 樹脂枠共 W1,200 × H2,000	1	か所			(見積り・刊行物等) 見積
PD-7 断熱バ ^ル 裨引分け自 動ドア	扉: ｶﾞｰﾝ鋼板 樹脂枠共 W1,500 × H2,000	3	か所			(見積り・刊行物等) 見積
PD-7a 小窓付断熱バ ^ル 裨引 分け自動ドア	扉: ｶﾞｰﾝ鋼板 樹脂枠共 W1,800 × H2,500 小窓: ｱｸﾘﾙ板共	1	か所			(見積り・刊行物等) 見積
PD-8 断熱バ ^ル 裨引分け自 動ドア	扉: ｶﾞｰﾝ鋼板 樹脂枠共 W2,000 × H2,000	2	か所			(見積り・刊行物等) 見積
PD-9 断熱バ ^ル 裨引分け自 動ドア	扉: ｶﾞｰﾝ鋼板 樹脂枠共 W2,400 × H3,000	1	か所			(見積り・刊行物等) 見積
PD-10 断熱バ ^ル 裨片開き戸	扉: ｶﾞｰﾝ鋼板 樹脂枠共 W1,100 × H2,100	2	か所			(見積り・刊行物等) 見積
PD-11 額入断熱バ ^ル 裨片開 き戸	扉: ｶﾞｰﾝ鋼板 樹脂枠共 W1,100 × H2,100 小窓: ｱｸﾘﾙ板共	8	か所			(見積り・刊行物等) 見積
PD-12 額入断熱バ ^ル 裨片開 きスイング戸	扉: SUS304 樹脂枠共 W 975 × H2,035 小窓: ｱｸﾘﾙ板共	4	か所			(見積り・刊行物等) 見積
PD-13 断熱バ ^ル 裨片開き戸	扉: ｶﾞｰﾝ鋼板 樹脂枠共 W1,000 × H2,100	1	か所			(見積り・刊行物等) 見積
PD-14 断熱バ ^ル 裨嵌め込み 式扉	扉: ｶﾞｰﾝ鋼板 ｱﾙﾐ枠共 W2,800 × H2,800	1	か所			(見積り・刊行物等) 見積
PD-15 断熱バ ^ル 裨嵌め込み 式扉	扉: ｶﾞｰﾝ鋼板 ｱﾙﾐ枠共 W2,400 × H2,500	2	か所			(見積り・刊行物等) 見積
PD-16 断熱バ ^ル 裨引分け自 動ドア	扉: スﾃﾝﾚｽ鋼板t0.7 SUS枠共 W2,400 × H3,000	1	か所			(見積り・刊行物等) 見積
PD-17 断熱バ ^ル 裨引分け自 動ドア	扉: スﾃﾝﾚｽ鋼板t0.7 SUS枠共 W1,500 × H2,000	1	か所			(見積り・刊行物等) 見積

[illegible]

[illegible]

[illegible]

[illegible]

[illegible]

[illegible]

1.野菜加工工場【建築】						
		建具		ガラス		
名 称	摘 要	数 量	単位	単 価	金 額	備 考
70-トガラス	厚さ4 特寸 2.18㎡以下 シーリング 清掃共	1.4	㎡			代価表 0103
複層ガラス	シーリング・清掃別途 FL4+A12+T5 2.00㎡以下	4.3	㎡			(見積り・刊行物等) 見積
強化ガラス	厚さ 5mm 特寸 2.0㎡以下 シーリング 清掃共	5.7	㎡			B0-538774 251115A-2 市加
強化ガラス	厚さ 8mm 特寸 2.0㎡以下 シーリング 清掃共	2.6	㎡			B0-538774 251115A-2 市加
型板強化ガラス	シーリング・清掃別途 t=4.0 W120 × H120	10	枚			(見積り・刊行物等) 見積
ポリカーボネイト板	シーリング・清掃別途 t=5.0 2.00㎡以下	7.8	㎡			(見積り・刊行物等) 見積
ガラス清掃		12.2	㎡			B0-238708 251115A-2 標準
ガラスとめ(シーリング) (両面)	シリコン 1成分形 SR-1 ガラス規格2.18㎡以下	12.2	㎡			B0-538710 251115A-2 市加
(内部)						(コメント)
男女WC(1) 化粧鏡	W450×H600×t5.0	4	枚			(見積り・刊行物等) 見積
男子WC(2) 化粧鏡	W900×H900×t5.0	1	枚			(見積り・刊行物等) 見積
女子WC(2) 化粧鏡	W450×H600×t5.0	1	枚			(見積り・刊行物等) 見積
外部WC 化粧鏡	W450×H600×t5.0	1	枚			(見積り・刊行物等) 見積
風除室(1) 化粧鏡	W450×H600×t5.0	1	枚			(見積り・刊行物等) 見積
風除室(2) 化粧鏡	W450×H600×t5.0	1	枚			(見積り・刊行物等) 見積
加工前室A(2) 化粧鏡	W450×H600×t5.0	5	枚			(見積り・刊行物等) 見積
加工前室B(2) 化粧鏡	W450×H600×t5.0	2	枚			(見積り・刊行物等) 見積
作業員事務室 化粧鏡	W450×H600×t5.0	1	枚			(見積り・刊行物等) 見積
計						

1.野菜加工工場【建築】						
塗装			内部			
名 称	摘 要	数 量	単位	単 価	金 額	備 考
S O P 塗り	鋼製建具面 - 塗料1種 素地ごしらえ及び錆止塗装共	94.9	m ²			代価表 0104 建具 (鋼製建具面)
						(コメント)
O P 塗り (糸幅300mm以下)	木部 工程B種(屋内) 素地A種	44.3	m			代価表 0105 窓額縁 細物 (木部面)
						(コメント)
D P 塗り	鋼製建具面 1級 素地ごしらえ及び錆止塗装共	62.1	m ²			代価表 0106 建具 (鋼製建具面)
D P 塗り	鉄鋼 1級 素地ごしらえ及び錆止塗装共	37.6	m ²			代価表 0107 鉄骨梁 (鉄骨面)
D P 塗り	鉄鋼 1級 素地ごしらえ及び錆止塗装共	3.7	m ²			代価表 0107 バ`イ`ガード (鉄部面)
D P 塗り	亜鉛めっき鋼面 1級 素地ごしらえ及び錆止塗装共	13.9	m ²			代価表 0108 イ`ン`ド`メ`ル (亜鉛メッキ面)
						(コメント)
E P - G 塗り	けい酸加シム板面 工程B種(一般) 素地B種	426	m ²			B0-538823 251115A-2 市加 壁 (珪加板面)
E P - G 塗り	ホ`-`ド`面 工程B種(一般) 素地B種	44.9	m ²			B0-538823 251115A-2 市加 壁 (ホ`-`ド`面)
E P - G 塗り	ホ`-`ド`面 工程B種(一般) 素地B種	14.6	m ²			B0-538823 251115A-2 市加 柱型 (ホ`-`ド`面)
E P - G 塗り	けい酸加シム板面 工程B種(見上) 素地B種	70.3	m ²			B0-538823 251115A-2 市加 天井 (珪加板面)
E P - G 塗り	けい酸加シム板面 工程B種(見上) 素地B種	31.9	m ²			B0-538823 251115A-2 市加 下り天井 (珪加板面)
E P - G 塗り (糸幅300mm以下)	EL外面 素地B種	11	m			代価表 0110 巾木 細物 (EL外面)
E P - G 塗り (糸幅300mm以下)	工程B種 錆止工程B種 現場2回目 塗料B種(鉛・カドミ-2種)屋内 1回目別途 素地B種	2.5	m			代価表 0111 一方枠 細物 (鉄部面)
計						

[illegible]

1.野菜加工工場 【建築】						
内外装			内部			
名 称	摘 要	数 量	単位	単 価	金 額	備 考
(床)						(コメント)
床 ビニル床タイル	t=4.0 (OA707面)	50.8	m ²			(見積り・刊行物等) 見積
床 長尺ビニル床シート	抗菌性 熱溶接工法 t=2.0	390	m ²			(見積り・刊行物等) 見積
床 超防汚長尺ビニル床シート	熱溶接工法 t=2.0 シンコル:タレスト同等	54	m ²			(見積り・刊行物等) 見積
						(コメント)
床 OA707	樹脂製 H=100 荷重:3,000N ホーダー加工共	50.8	m ²			(見積り・刊行物等) 見積
						(コメント)
床 水性硬質ウレタン樹脂系塗床	エポキシ 防滑(耐熱) t=6.0 ABC商会:タクリトMH同等	447	m ²			(見積り・刊行物等) 見積
床 水性硬質ウレタン樹脂系塗床	防滑 t=4.0 ABC商会:タクリトFL-LR同等	767	m ²			(見積り・刊行物等) 見積
床 水性硬質ウレタン樹脂系塗床	エポキシ 防滑 t=4.0 ABC商会:タクリトSD同等	226	m ²			(見積り・刊行物等) 見積
床 厚膜型高耐久変成エポキシ系塗床	平滑 t=3.0 ABC商会:ベストリート平滑工法同等	118	m ²			(見積り・刊行物等) 見積
床 厚膜型エポキシ樹脂系塗床	厚膜流しのべ 防滑 t=2.0 ABC商会:タクリトE ベース防滑同等	1,102	m ²			(見積り・刊行物等) 見積
床 厚膜型エポキシ樹脂系塗床	厚膜流しのべ 軽防滑 t=2.0 ABC商会:タクリトE ベースRS同等	243	m ²			(見積り・刊行物等) 見積
床 薄膜型耐摩耗性エポキシ系塗床	平滑 t=0.2程度 ABC商会:ルマコートER同等	53.8	m ²			(見積り・刊行物等) 見積
床 ビニル樹脂系塗床	t=1.0 ABC商会:タクリトSV同等	31.4	m ²			(見積り・刊行物等) 見積
床 弱溶剤2液形エポキシ系防塵塗床	日本ペイント:タクリトUファイン同等	35.4	m ²			(見積り・刊行物等) 見積
						(コメント)
床 断熱材敷き	押出法ポリスチレンフォーム t=50 RAシート共 デューンスタッド:スタイロフォームEKC- 同等	463	m ²			(見積り・刊行物等) 見積
床 断熱材敷き	押出法ポリスチレンフォーム t=75 RAシート共 デューンスタッド:スタイロフォームEKC- 同等	2,035	m ²			(見積り・刊行物等) 見積
床 断熱材敷き	押出法ポリスチレンフォーム t=150 RAシート共 デューンスタッド:スタイロフォームEKC- 同等	146	m ²			(見積り・刊行物等) 見積

1.野菜加工工場【建築】						
内外装			内部			
名 称	摘 要	数 量	単位	単 価	金 額	備 考
排水溝下 断熱材敷き	押出法ﾎﾟﾘｽﾎﾟﾝﾌｫｰﾑ t=50 ﾎﾟﾘｽﾎﾟﾝｽﾀｲﾛ:ｽﾀｲﾛﾌｫｰﾏEK- 同等	97.1	m ²			(見積り・刊行物等) 見積
排水溝下 断熱材敷き	押出法ﾎﾟﾘｽﾎﾟﾝﾌｫｰﾑ t=75 ﾎﾟﾘｽﾎﾟﾝｽﾀｲﾛ:ｽﾀｲﾛﾌｫｰﾏEK- 同等	109	m ²			(見積り・刊行物等) 見積
排水溝立上り 断熱材打込み	押出法ﾎﾟﾘｽﾎﾟﾝﾌｫｰﾑ t=75 ﾎﾟﾘｽﾎﾟﾝｽﾀｲﾛ:ｽﾀｲﾛﾌｫｰﾏEK- 同等	34	m ²			(見積り・刊行物等) 見積
断熱ﾊﾞｰﾁﾙ下部 現場発泡ﾍﾙﾀﾝ充填	H100 x t50	302	m			代価表 0130
(巾木)						(コメント)
ﾋﾞｰﾐﾙ幅木	高さ100	369	m			B0-538611 251115A-2 補市
巾木 PC巾木	ﾌｫﾋﾞｰ:不燃R巾木 リｯﾄﾞﾗｲﾝ同等 H250 x t38	367	m			(見積り・刊行物等) 見積
巾木 樹脂製R巾木	ﾌｫﾋﾞｰ:ｸﾘｰﾝﾗｲﾝ同等 H=100	984	m			(見積り・刊行物等) 見積
(壁)						(コメント)
壁 不燃区画間仕切	FKt6.0(両面) 100型	417	m ²			代価表 0115
壁 耐火間仕切	FKt6.0+GB-Ft15.0(両面) 100型	516	m ²			代価表 0113
柱型 耐火間仕切	FKt6.0+GB-Ft15.0(片面) 100型	133	m ²			代価表 0114
壁 耐火壁廻りｼｰﾙ		1,739	m			代価表 0116
断熱ﾊﾞｰﾁﾙ廻り 耐火ｼｰﾙ		145	m			代価表 0117
壁 ﾋﾞｰﾐﾙｸﾛｽ	素地ごしらえ共 (ﾎｰﾄﾞ面)	548	m ²			代価表 0118
壁 せっこうﾎｰﾄﾞ 張り(GB-R)	厚12.5 不燃 銅製、木、ﾎｰﾄﾞ下地 突付け -	35.4	m ²			B0-538311 251115A-2 市場 壁
壁 せっこうﾎｰﾄﾞ 張り(GB-R)	厚12.5 不燃 銅製、木、ﾎｰﾄﾞ下地 継目処理 -	548	m ²			B0-538311 251115A-2 補市 壁
壁 シｰｼﾞﾝｸﾞ せっこうﾎｰﾄﾞ 張り(GB-S)	厚12.5 不燃 銅製、木、ﾎｰﾄﾞ下地 突付け -	598	m ²			B0-538314 251115A-2 補市 壁
壁 シｰｼﾞﾝｸﾞ せっこうﾎｰﾄﾞ 張り(GB-S)	厚12.5 不燃 銅製、木、ﾎｰﾄﾞ下地 突付け -	30.6	m ²			B0-538314 251115A-2 補市 ﾗｲﾆﾝｸﾞ
壁 けい酸 ｶｼｮﾑ板張り	ﾀｲﾌﾟ2(ﾉﾌｳ)0.8FK 厚 6 銅製、木、ﾎｰﾄﾞ下地 突付け -	13.7	m ²			B0-538331 251115A-2 補市 壁

1.野菜加工工場【建築】						
内外装			内部			
名 称	摘 要	数 量	単位	単 価	金 額	備 考
壁 けい酸 加シム板張り	タイプ2(ノアス)0.8FK 厚 6 銅製、木、ボード 下地 目透かし -	471	m ²			B0-538331 251115A-2 補市 壁
ライニング 化粧珪酸加シム板	目透貼 t=6.0	30.6	m ²			代価表 0120 ライニング
(柱型)						(コメント)
柱型 ビニル加シ	素地ごしらえ共 (ボード面)	39.7	m ²			代価表 0119 柱型
壁 せっこうボード 張り(GB-R)	厚12.5 不燃 銅製、木、ボード 下地 突付け -	3.1	m ²			B0-538311 251115A-2 市場 柱型
壁 せっこうボード 張り(GB-R)	厚12.5 不燃 銅製、木、ボード 下地 継目処理 -	39.7	m ²			B0-538311 251115A-2 補市 柱型
壁 シーリング せっこうボード 張り(GB-S)	厚12.5 不燃 銅製、木、ボード 下地 突付け -	29.4	m ²			B0-538314 251115A-2 補市 柱型
壁 けい酸 加シム板張り	タイプ2(ノアス)0.8FK 厚 6 銅製、木、ボード 下地 目透かし -	14.6	m ²			B0-538331 251115A-2 補市 柱型
(天井)						(コメント)
天井 せっこうボード 張り(GB-R)	厚 9.5 準不燃 下地張り	11.9	m ²			B0-538411 251115A-2 補市 天井
天井 せっこうボード 張り(GB-R)	厚12.5 不燃 下地張り	112	m ²			B0-538411 251115A-2 補市 天井
天井 化粧 せっこうボード 張り(GB-D)	厚 9.5 準不燃 トライチ 突付け	398	m ²			B0-538415 251115A-2 補市 天井
天井 不燃積層 せっこうボード 張り(GB-NC)	厚 9.5 不燃 化粧有り(トライチ) 突付け	127	m ²			B0-538412 251115A-2 市場 天井
天井 けい酸 加シム板張り	タイプ2(ノアス)0.8FK 厚 6 目透かし	112	m ²			B0-538431 251115A-2 市場 天井
天井 せっこうボード 張り(GB-R)	厚12.5 不燃 突付け	31.9	m ²			B0-538411 251115A-2 補市 下り天井
天井 けい酸 加シム板張り	タイプ2(ノアス)0.8FK 厚 6 目透かし	31.9	m ²			B0-538431 251115A-2 市場 下り天井
下り壁見切縁	塩化ビニル製	30.5	m			B0-235422 251115A-2 協議
天井廻縁	塩化ビニル製	581	m			B0-235421 251115A-2 協議
(断熱材)						(コメント)
壁 ポリスチレンフォーム板	厚さ30 打込み	13	m ²			B0-238381 251115A-2 標準 ビット:立上り

1.野菜加工工場 【建築】						
内外装			内部			
名 称	摘 要	数 量	単位	単 価	金 額	備 考
天井 ポリスチレンフォーム板	厚さ30 打込み	79.6	m ²			B0-238481 251115A-2 標準 ビット:スラフ
外壁裏 グラスウール充填	t=100 24kg品	1,629	m ²			代価表 0121
天井 グラスウール敷込	t=100 24kg品	649	m ²			代価表 0122
壁 グラスウール 吸音板張り	32K 厚さ50mm グラスウール ステンシルン共	142	m ²			B0-238302 251115A-2 協議
柱型 グラスウール 吸音板張り	32K 厚さ50mm グラスウール ステンシルン共	17.3	m ²			代価表 0123
壁 グラスウール下端金物		21.1	m			代価表 0124
天井 グラスウール 吸音板張り	32K 厚さ50mm グラスウール ステンシルン共	53.4	m ²			代価表 0125
						(コメント)
壁 現場発泡ウレタン吹付	t=50	476	m ²			代価表 0126
壁～天井取合い 現場発泡ウレタン充填	系300×t50程度	813	m			代価表 0127
建具廻り 現場発泡ウレタン充填		121	m			代価表 0128
断熱建具廻り 現場発泡ウレタン充填		107	m			代価表 0129
						(コメント)
(壁・天井断熱バール :材料費)						(コメント)
壁 断熱バール	一般 t=50 日経バールシステム:	947	m ²			(見積り・刊行物等) 見積
	ノン断熱バール シェット同等					(コメント)
壁 断熱バール	一般 片面ステルス t=50 日経バールシステム:	33.5	m ²			(見積り・刊行物等) 見積
	ノン断熱バール シェット同等					(コメント)
壁 断熱バール	不燃 t=50 日経バールシステム:	812	m ²			(見積り・刊行物等) 見積
	ノン断熱バール シェット不燃同等					(コメント)

1.野菜加工工場 【建築】						
内外装			内部			
名 称	摘 要	数 量	単位	単 価	金 額	備 考
壁 断熱バ ^レ 裨	不燃 片面ステンレス t=50 日経バ ^レ 裨システム:	38.4	m ²			(見積り・刊行物等) 見積
	ノンフロン断熱バ ^レ 裨 ジ ^レ ェネタ不燃同等					(コメント)
壁 断熱バ ^レ 裨	一般 t=75 日経バ ^レ 裨システム:	202	m ²			(見積り・刊行物等) 見積
	ノンフロン断熱バ ^レ 裨 ジ ^レ ェネタ同等					(コメント)
壁 断熱バ ^レ 裨	一般 t=100 日経バ ^レ 裨システム:	32.2	m ²			(見積り・刊行物等) 見積
	ノンフロン断熱バ ^レ 裨 ジ ^レ ェネタ同等					(コメント)
壁 断熱バ ^レ 裨	片面ステンレス t=100 日経バ ^レ 裨システム:	29.8	m ²			(見積り・刊行物等) 見積
	ノンフロン断熱バ ^レ 裨 ジ ^レ ェネタ同等					(コメント)
壁 断熱バ ^レ 裨	不燃 t=100 日経バ ^レ 裨システム:	11.8	m ²			(見積り・刊行物等) 見積
	ノンフロン断熱バ ^レ 裨 ジ ^レ ェネタ不燃同等					(コメント)
壁 断熱バ ^レ 裨	耐火構造・不燃 t=100 スタイ加工:耐熱断熱間仕切バ ^レ 裨	760	m ²			(見積り・刊行物等) 見積
	タイガ ^レ ンステンバ ^レ 裨同等					(コメント)
壁 断熱バ ^レ 裨	耐火構造・不燃 片面ステンレス t=100 スタイ加工:耐熱断熱間仕切バ ^レ 裨	15.8	m ²			(見積り・刊行物等) 見積
	タイガ ^レ ンステンバ ^レ 裨同等					(コメント)
壁 断熱バ ^レ 裨	一般 t=125 日経バ ^レ 裨システム:	277	m ²			(見積り・刊行物等) 見積
	ノンフロン断熱バ ^レ 裨 ジ ^レ ェネタ同等					(コメント)
壁 断熱バ ^レ 裨	不燃 t=125 日経バ ^レ 裨システム:	6.9	m ²			(見積り・刊行物等) 見積
	ノンフロン断熱バ ^レ 裨 ジ ^レ ェネタ不燃同等					(コメント)
排煙用風道 断熱バ ^レ 裨	一般 t=50 日経バ ^レ 裨システム:	42.6	m ²			(見積り・刊行物等) 見積
	ノンフロン断熱バ ^レ 裨 ジ ^レ ェネタ同等					(コメント)

1.野菜加工工場【建築】						
内外装			内部			
名 称	摘 要	数 量	単位	単 価	金 額	備 考
天井 断熱バ` 材	一般 t=50 日経バ` 材システム:	1,910	m ²			(見積り・刊行物等) 見積
	ノンロン断熱バ` 材 シ` ェネット同等					(コメント)
下り天井 断熱バ` 材	一般 t=50 日経バ` 材システム:	19.4	m ²			(見積り・刊行物等) 見積
	ノンロン断熱バ` 材 シ` ェネット同等					(コメント)
天井 断熱バ` 材	片面SUS鋼板+片面加`鋼板 t=50 日経バ` 材システム:	25.3	m ²			(見積り・刊行物等) 見積
	ノンロン断熱バ` 材 シ` ェネット不燃同等					(コメント)
天井 断熱バ` 材	不燃 t=50 日経バ` 材システム:	827	m ²			(見積り・刊行物等) 見積
	ノンロン断熱バ` 材 シ` ェネット不燃同等					(コメント)
天井 断熱バ` 材	不燃 片面SUS鋼板+片面加`鋼板 t=50 日経バ` 材システム:	14.3	m ²			(見積り・刊行物等) 見積
	ノンロン断熱バ` 材 シ` ェネット不燃同等					(コメント)
天井 断熱バ` 材	一般 t=125 日経バ` 材システム:	146	m ²			(見積り・刊行物等) 見積
	ノンロン断熱バ` 材 シ` ェネット同等					(コメント)
天井補強梁		1,099	m			(見積り・刊行物等) 見積
周長部材	t=50用	615	m			(見積り・刊行物等) 見積
周長部材	t=75用	40	m			(見積り・刊行物等) 見積
周長部材	t=100用	19	m			(見積り・刊行物等) 見積
周長部材	t=125用	69	m			(見積り・刊行物等) 見積
床バ`-ス材	t=50用	269	m			(見積り・刊行物等) 見積
床バ`-ス材	t=50用	346	m			(見積り・刊行物等) 見積
床バ`-ス材	t=75用	40	m			(見積り・刊行物等) 見積

1.野菜加工工場【建築】		内外装		内部		
名 称	摘 要	数 量	単位	単 価	金 額	備 考
床ﾊﾞｰｽ材	t=100用	19	m			(見積り・刊行物等) 見積
床ﾊﾞｰｽ材	t=125用	69	m			(見積り・刊行物等) 見積
アルミｱﾝｸﾞﾙ材		1	式			(見積り・刊行物等) 見積
ｲﾝｻﾙﾍﾞｯｸ		15	ｾｯﾄ			(見積り・刊行物等) 見積
組立副資材		1	式			(見積り・刊行物等) 見積
断熱ﾊﾟｰﾙ用 天井点検口	ｶｰﾎﾞﾝ 芯材:ﾎﾟﾘｳﾚﾀﾝﾌｫｰﾑ 450×450	9	か所			(見積り・刊行物等) 見積
断熱ﾊﾟｰﾙ用 天井点検口	ｶｰﾎﾞﾝ 芯材:ﾎﾟﾘｳﾚﾀﾝﾌｫｰﾑ 850×850	18	か所			(見積り・刊行物等) 見積
(柱型ﾊﾟｰﾙ: 材料費)						(コメント)
柱型 意匠断熱ﾊﾟｰﾙ	一般 t=50	56.8	m ²			(見積り・刊行物等) 見積
柱型 意匠断熱ﾊﾟｰﾙ	不燃 t=50	199	m ²			(見積り・刊行物等) 見積
柱型 意匠断熱ﾊﾟｰﾙ	不燃 片面ｽﾃﾝﾚｽ t=50	3.6	m ²			(見積り・刊行物等) 見積
柱型 意匠断熱ﾊﾟｰﾙ	不燃 t=75	45.5	m ²			(見積り・刊行物等) 見積
床ﾊﾞｰｽ材	柱型 t=50用	72	m			(見積り・刊行物等) 見積
床ﾊﾞｰｽ材	柱型 t=75用	9	m			(見積り・刊行物等) 見積
ｺｰﾅｰﾊﾟｰﾙ加工費		1	式			(見積り・刊行物等) 見積
アルミｱﾝｸﾞﾙ材		1	式			(見積り・刊行物等) 見積
副資材		1	式			(見積り・刊行物等) 見積
(断熱ﾊﾟｰﾙ: 施工費)						(コメント)
運搬費		1	式			(見積り・刊行物等) 見積
ﾊﾟｰﾙ搬入組立工事 費		1	式			(見積り・刊行物等) 見積

[illegible]

[illegible]

1.野菜加工工場【建築】		ユニット及びその他		内部		
名 称	摘 要	数 量	単位	単 価	金 額	備 考
カーテンボックス内 カーテンレール	ステンレス製 ダブル	4	m			代価表 0133
残渣収集室 車止め	既製品 アンカー固定 W180×H120 L=600	2	か所			(見積り・刊行物等) 見積
(家具)						(コメント)
風除室(1) 下足入れ	<K-1A> W3,000×D345×H2,000	1	か所			(見積り・刊行物等) 見積
風除室(2) 下足入れ	<K-1B> W1,800×D345×H1,050	1	か所			(見積り・刊行物等) 見積
風除室(1)~事務室 受付カウンター天板	<K-2> 珧集成材 UC塗共 W1,500×D600×t30	1	か所			(見積り・刊行物等) 見積
品質管理室 流し台・吊戸棚	<K-3> W2,100×D640×H2,500	1	か所			(見積り・刊行物等) 見積
各室 手洗い流し	<K-4> ライニング 共 W600×D590×H1,050	33	か所			(見積り・刊行物等) 見積
加工室前室B(2) 手洗い流し	<K-5> ライニング 共 W1,200×D740×H1,050	1	か所			(見積り・刊行物等) 見積
成型室 手洗い流し	<K-6> ライニング 共 W1,800×D740×H1,050	1	か所			(見積り・刊行物等) 見積
加工室前室A(2) 手洗い流し	<K-6> ライニング 共 W1,800×D740×H1,050	3	か所			(見積り・刊行物等) 見積
男女WC(1) 便所カウンター	<K-7A> ライニング 共 W1,800+200×D725×H1,000	2	か所			(見積り・刊行物等) 見積
女子WC(2) 便所カウンター	<K-7B> ライニング 共 W900+300×D725×H1,000	1	か所			(見積り・刊行物等) 見積
外部WC 便所カウンター	<K-7C> ライニング 共 W900+100×D725×H1,000	1	か所			(見積り・刊行物等) 見積
男子WC(2) 便所カウンター	<K-7C> ライニング 共 W900+100×D725×H1,000	1	か所			(見積り・刊行物等) 見積
(ユニット)						(コメント)
加工前室A(2) クリーンルームダスター	4人用 W2,220×D1,850×H2,100	1	台			(見積り・刊行物等) 見積
加工前室B(1) クリーンルームダスター	2人用 W1,210×D1,750×H2,100	1	台			(見積り・刊行物等) 見積
製品冷凍庫 固定式棚(N)	(詳細図参照) W1,300×D1,000×H4,000×2台 W2,500×D1,000×H4,000×5台	1	式			(見積り・刊行物等) 見積
製品冷凍庫 移動式電動棚(N)	ガイトレール・フラットレール共 W1,300×D1,000×H3,500×4台 W2,500×D1,000×H3,500×8台	1	式			(見積り・刊行物等) 見積

1.野菜加工工場【建築】		ユニット及びその他		内部		
名 称	摘 要	数 量	単位	単 価	金 額	備 考
	(詳細図参照)					(コメント)
固定・移動式電動 棚 運搬費		1	式			(見積り・刊行物等) 見積
固定・移動式電動 棚 施工費		1	式			(見積り・刊行物等) 見積
製品冷凍庫 水抜きパイプ	VP管 10 L=900	10	本			(見積り・刊行物等) 見積
残渣収集室 ホストレン	型式: S2-1/2-LD(ロケット形電動横行)	1	台			(見積り・刊行物等) 見積
壁 小型気圧調整弁	リリフ弁 1 100 90W	4	か所			(見積り・刊行物等) 見積
壁 大型気圧調整弁	リリフ弁 1 100 188W	6	か所			(見積り・刊行物等) 見積
(ライニング)						(コメント)
風除室(1) ライニング 甲板	<L-1> 鉄スチフォーム L910×W150 下地共	1	か所			(見積り・刊行物等) 見積
作業員事務室 ライニング 甲板	<L-2> 鉄スチフォーム L800×W150 下地共	1	か所			(見積り・刊行物等) 見積
外部便所 ライニング 甲板	<L-3> 鉄スチフォーム L950×W150 下地共	1	か所			(見積り・刊行物等) 見積
女子WC(1) ライニング 甲板	<L-4> 鉄スチフォーム L910×W150 下地共	3	か所			(見積り・刊行物等) 見積
男子WC(1) ライニング 甲板	<L-5> 鉄スチフォーム L910×W150 下地共	3	か所			(見積り・刊行物等) 見積
男子WC(1) ライニング 甲板	<L-6> 鉄スチフォーム L2,600×W150 下地共	1	か所			(見積り・刊行物等) 見積
風除室(2) ライニング 甲板	<L-7> 鉄スチフォーム L1,200×W150 下地共	1	か所			(見積り・刊行物等) 見積
女子WC(2) ライニング 甲板	<L-8> 鉄スチフォーム L1,100×W150 下地共	2	か所			(見積り・刊行物等) 見積
男子WC(2) ライニング 甲板	<L-9> 鉄スチフォーム L1,100×W150 下地共	1	か所			(見積り・刊行物等) 見積
男子WC(2) ライニング 甲板	<L-10> 鉄スチフォーム L1,100×W150 下地共	1	か所			(見積り・刊行物等) 見積
残渣収集室 ライニング 甲板	<L-11> SUS430t1.0 #4研磨仕上 L800×W150 ラバーコート下地t24+下地合板t12共	1	か所			(見積り・刊行物等) 見積
各室:靴洗槽 ライニング 甲板	SUSt1.5加工 HL仕上 L880×W150 下地合板t24共	14	か所			(見積り・刊行物等) 見積

1. 野菜加工工場 【建築】						
ユニット及びその他			内部			
名 称	摘 要	数 量	単位	単 価	金 額	備 考
(厨房機器)						(コメント)
調味料等調整室 冷蔵庫・テーブル	<B1> フクシマガ・リイ: LRC-150RX-E同等	1	か所			(見積り・刊行物等) 見積
台車洗浄ス・ス 器具洗浄機	<B2> 日本洗浄機: SD230EA同等	1	か所			(見積り・刊行物等) 見積
包装室(1) 業務用冷凍庫	<B3> フクシマガ・リイ: GRD-124FX-F同等	1	か所			(見積り・刊行物等) 見積
調味料等調整室 二槽シンク	<B4> マルベ・ン: BS2X-126同等	1	か所			(見積り・刊行物等) 見積
成型室 二槽シンク	<B5> マルベ・ン: BS2X-127同等	1	か所			(見積り・刊行物等) 見積
中華まん生地室 二槽シンク	<B6・7> マルベ・ン: BS2X-127同等	2	か所			(見積り・刊行物等) 見積
成型室 引戸付き作業台	<B8> マルベ・ン: BHX-157N同等	1	か所			(見積り・刊行物等) 見積
中華まん生地室 引戸付き作業台	<B9・10> マルベ・ン: BHX-157N同等	1	か所			(見積り・刊行物等) 見積
冷凍下処理室 作業台	<B11> マルベ・ン: BWX-156N同等	1	か所			(見積り・刊行物等) 見積
粉庫室 粉計量用作業台	<B12> マルベ・ン: BWX-126N同等	1	か所			(見積り・刊行物等) 見積
調味料等調整室 脇台	<B13> マルベ・ン: BWX-036N同等	1	か所			(見積り・刊行物等) 見積
包装室(2) 作業台	<B14> 特注品 W900 × D600 × H800	1	か所			(見積り・刊行物等) 見積
成型室 作業台	<B15・16> マルベ・ン: BWX-186N同等	2	か所			(見積り・刊行物等) 見積
包装室(1) 作業台	<B17> マルベ・ン: 特注品 W2,400 × D750 × H800	1	か所			(見積り・刊行物等) 見積
粉庫室 樹脂シェルフ	<B18> エレクトラ-: MAX4-2448G-MX74P	2	か所			(見積り・刊行物等) 見積
台車洗浄ス・ス 樹脂シェルフ	<B19> エレクトラ-: MAX4-2448G-MX74P	1	か所			(見積り・刊行物等) 見積
包装室(1) 樹脂シェルフ	<B20> エレクトラ-: MAX4-2448G-MX74P	2	か所			(見積り・刊行物等) 見積
ビ・ツキ・ン 野菜加工 室 ターンテーブル	<B21> 特注品 800 × H750	1	か所			(見積り・刊行物等) 見積
ハ・ツ・ン 製造室 ターンテーブル	<B22・23> 特注品 800 × H750	2	か所			(見積り・刊行物等) 見積

1.野菜加工工場【建築】		ユニット及びその他		内部		
名 称	摘 要	数 量	単位	単 価	金 額	備 考
(実験機器)						(コメント)
品質管理室 サイト実験台	<C1> アス'ワ:SLA-1260SG同等	1	か所			(見積り・刊行物等) 見積
品質管理室 中央実験台がス戸 付	<C2> アス'ワ:SAJ-2415G同等	1	か所			(見積り・刊行物等) 見積
品質管理室 書庫	<C3ab> トラスコ中山:T-303D同等	3	か所			(見積り・刊行物等) 見積
品質管理室 耐薬品保管庫	<C4ab> アス'ワ:N-90G/D同等	2	か所			(見積り・刊行物等) 見積
品質管理室 薬用保冷库	<C5> フクシマガ'リイ:FMS-505GX同等	2	か所			(見積り・刊行物等) 見積
品質管理室 メディカルフリーザ	<C6> フクシマガ'リイ:FMF-301F同等	1	か所			(見積り・刊行物等) 見積
品質管理室 低温インキュベーター	<C7> フクシマガ'リイ:FMU-0541同等	2	か所			(見積り・刊行物等) 見積
品質管理室 低温インキュベーター	<C8> フクシマガ'リイ:FMU-2041同等	1	か所			(見積り・刊行物等) 見積
品質管理室 クリーンベンチ	<C9> 日本エーテック:BLB-1608同等	1	か所			(見積り・刊行物等) 見積
品質管理室 高圧蒸気滅菌器	<C10> 平山製作所:HV-50 LB同等	1	か所			(見積り・刊行物等) 見積
品質管理室 ハックミキサー	<C11> アス'ワ:E-mix primo同等	1	か所			(見積り・刊行物等) 見積
品質管理室 分析天秤	<C12> アス'ワ:ASR4201同等	1	か所			(見積り・刊行物等) 見積
品質管理室 水分計	<C13> イー・アント・デ'イ:MX50同等	1	か所			(見積り・刊行物等) 見積
品質管理室 3M プレートリーダ'ート ハンスト	<C14> 3M同等	1	か所			(見積り・刊行物等) 見積
品質管理室 乾熱滅菌器	<C15> アス'ワ:KM-300V同等	1	か所			(見積り・刊行物等) 見積
(サイン)						(コメント)
へ 壁面サイン	アクリル(茶)t5.0+捨て板t3.0 W300×H300 シート切文字貼	11	か所			(見積り・刊行物等) 見積
か 壁面サイン	シート切文字貼 60角/文字×部屋名	18	か所			(見積り・刊行物等) 見積
シ 室名札	アクリル(茶)t5.0+捨て板t3.0 W300×H150 シート切文字貼	6	か所			(見積り・刊行物等) 見積

[illegible]

[illegible]

[illegible]

[illegible]

[illegible]

[illegible]

[illegible]

[illegible]

[illegible]

[illegible]

[illegible]

[illegible]

2.排水処理施設						
左官			外部			
名 称	摘 要	数 量	単位	単 価	金 額	備 考
(陸屋根)						(コメント)
床コンクリート直均し 仕上げ	金ごて 防水下地	221	m ²			B0-536213 251115A-2 市場 平面 (塗膜防水下)
打放し面補修	B 種 コーン処理 部分目違いばらい	17.8	m ²			B0-134441 251115A-2 標準 立上り (塗膜防水下)
(各種基礎)						(コメント)
床コンクリート直均し 仕上げ	金ごて 防水下地	5.7	m ²			B0-536213 251115A-2 市場 天端 (塗膜防水下)
打放し面補修	B 種 コーン処理 部分目違いばらい	6.5	m ²			B0-134441 251115A-2 標準 立上り (塗膜防水下)
(外階段)						(コメント)
段型 防水EIL外金罎		9.8	m ²			代価表 0089 段型
踊場 防水EIL外金罎		2.3	m ²			代価表 0090 踊場
打放し面補修	B 種 コーン処理 部分目違いばらい	8.2	m ²			B0-134441 251115A-2 標準 段裏 (吹付下)
(根廻り・外壁・ 軒天井)						(コメント)
打放し面補修	B 種 コーン処理 部分目違いばらい	10.5	m ²			B0-134441 251115A-2 標準 根廻り 素地
打放し面補修	B 種 コーン処理 部分目違いばらい	327	m ²			B0-134441 251115A-2 標準 外壁 (吹付下)
打放し面補修	B 種 コーン処理 部分目違いばらい	5.8	m ²			B0-134441 251115A-2 標準 軒天井 (吹付下)
(その他)						(コメント)
建具周囲防水 EIL外充填	外部建具	13.6	m			B0-536675 251115A-2 市場
(吹付け)						(コメント)
複層塗材E	耐候型1種 ゆず肌状 ローター塗り アクリル系 水系 (RC面) 下地調整費(C-1)共	327	m ²			代価表 0101 外壁 (RC面)
複層塗材E	耐候型1種 ゆず肌状 ローター塗り アクリル系 水系 (RC面) 下地調整費(C-1)共	5.8	m ²			代価表 0101 軒天井 (RC面)
複層塗材E	耐候型1種 ゆず肌状 ローター塗り アクリル系 水系 (RC面) 下地調整費(C-1)共	8.2	m ²			代価表 0101 段裏 (RC面)

2.排水処理施設						
左官			内部			
名 称	摘 要	数 量	単位	単 価	金 額	備 考
床コンクリート直均し 仕上げ	金ごて 薄張物下地	40.4	m ²			B0-536213 251115A-2 市場 床 (塗床下)
						(コメント)
巾木 打放下面地補修	H=150 (塗床下)	33.2	m			代価表 0092 巾木 H=150 (塗床下)
						(コメント)
打放し面補修	B 種 コーン処理 部分目違いばらい	83.8	m ²			B0-134441 251115A-2 標準 壁 素地
打放し面補修	B 種 コーン処理 部分目違いばらい	89	m ²			B0-134441 251115A-2 標準 壁 (ガラス板下)
打放し面補修	B 種 コーン処理 部分目違いばらい	29.3	m ²			B0-134441 251115A-2 標準 天井 素地
打放し面補修	B 種 コーン処理 部分目違いばらい	29.3	m ²			B0-134441 251115A-2 標準 天井 (ガラス板下)
(各水槽)						(コメント)
床コンクリート直均し 仕上げ	金ごて 薄張物下地	137	m ²			B0-536213 251115A-2 市場 各水槽:床 (塗床下)
床コンクリート直均し 仕上げ	金ごて 薄張物下地	18.6	m ²			B0-536213 251115A-2 市場 各水槽:ルチ (塗床下)
打放し面補修	B 種 コーン処理 部分目違いばらい	665	m ²			B0-134441 251115A-2 標準 各水槽:壁 (塗床下)
打放し面補修	B 種 コーン処理 部分目違いばらい	124	m ²			B0-134441 251115A-2 標準 各水槽:天井 (塗床下)
(設備基礎)						(コメント)
床コンクリート直均し 仕上げ	金ごて 薄張物下地	18.2	m ²			B0-536213 251115A-2 市場 基礎:天端 (塗床下)
打放し面補修	B 種 コーン処理 部分目違いばらい	6.1	m ²			B0-134441 251115A-2 標準 基礎:立上り (塗床下)
計						

[illegible]

[illegible]

[illegible]

[illegible]

[illegible]

3.屋外整備 原水ポンプ槽						
名 称	摘 要	数 量	単位	単 価	金 額	備 考
隅遣方		4	か所			B0-132513 251115A-2 標準
墨出し	一 般 RC・SRC造 ピット	12.8	m ²			B0-132514 251115A-2 資料
養生	一 般 RC・SRC造 ピット	12.8	m ²			B0-132515 251115A-2 資料
整理清掃 後片付け	一 般 RC・SRC造 ピット	12.8	m ²			B0-132531 251115A-2 資料
						(コメント)
根切り	総掘り 自立山留め内	144	m ³			B0-432211 251115A-2 市場
床付け	総掘り	14.3	m ²			B0-432226 251115A-2 市場
埋戻し(B種)	- 発生土	82.9	m ³			B0-432251 251115A-2 市場
敷きならし	締め固め共	60.9	m ³			B0-432243 251115A-2 補市
自立山留め	親杭横矢板 L=23.2m H=4.55m	106	m ²			代価表 0134
砂利地業	再生クッション	2.2	m ³			B0-133421 251115A-2 標準 基礎下 t=150
						(コメント)
生コンクリート S (相双1)	呼び強度18 スラブ 15	0.7	m ³			B1-100023 251115A-2 独自 基礎下捨て
生コンクリート S (相双1)	呼び強度21 スラブ 15	3.2	m ³			B1-100023 251115A-2 独自 底版
生コンクリート S (相双1)	呼び強度21 スラブ 15	14.6	m ³			B1-100023 251115A-2 独自 立上り
生コンクリート S (相双1)	呼び強度21 スラブ 15	2.6	m ³			B1-100023 251115A-2 独自 床版
生コンクリート S (相双1)	呼び強度18 スラブ 15	2.7	m ³			B1-100023 251115A-2 独自 勾配調整
コンクリート強度補正		1	式			別紙 00-0028
コンクリート打設手間		1	式			別紙 00-0029
コンクリートポンプ圧送		1	式			別紙 00-0030

3.屋外整備 原水ポンプ槽						
名 称	摘 要	数 量	単位	単 価	金 額	備 考
						(コメント)
型 枠	普通合板型枠 - 基礎部 -	76.2	m ²			B0-434411 251115A-2 市場
型 枠	打放合板型枠B種 ラーメン構造 基礎部 -	60	m ²			B0-434411 251115A-2 補市
型枠運搬費	10 t 車 30km程度 往復	136	m ²			B0-434421 251115A-2 市場
止水板	塩ビ製 フラット 150×5	14.2	m			代価表 0135
						(コメント)
鉄筋コンクリート用 異形棒鋼	JIS G3112 SD295 D10	23	kg			代価表 0140
鉄筋コンクリート用 異形棒鋼	JIS G3112 SD295 D13	2.4	t			B0-116131 251115A-2 参資
鉄筋コンクリート用 異形棒鋼	JIS G3112 SD295 D16	0.3	t			B0-116131 251115A-2 参資
スクラップ 控除		1	式			別紙 00-0031
鉄筋運搬費	10 t 車 30km程度	2.5	t			B0-436221 251115A-2 市場
鉄筋加工組立	RCラーメン構造 階高3.5～4.0m程度 形状単純	2.5	t			B0-436212 251115A-2 市場
						(コメント)
床コンクリート直均し 仕上げ	金ごて 直均し仕上げ	12.8	m ²			B0-536213 251115A-2 市場 天端 直均し
床コンクリート直均し 仕上げ	金ごて 薄張物下地	9.2	m ²			B0-536213 251115A-2 市場 槽内:床 (塗床下)
打放し面補修	B 種 コン処理 部分目違いばらい	1.8	m ²			B0-134441 251115A-2 標準 槽内:床立上り (塗床下)
打放し面補修	B 種 コン処理 部分目違いばらい	49	m ²			B0-134441 251115A-2 標準 槽内:壁 (塗床下)
打放し面補修	B 種 コン処理 部分目違いばらい	9.2	m ²			B0-134441 251115A-2 標準 槽内:天井 (塗床下)
						(コメント)
槽内:床 エポキシ樹脂系防食 仕上	C種 大関化学工業:EP-GSX-C工法同等	9.2	m ²			(見積り・刊行物等) 見積

[illegible]

3.屋外整備		屋外設備基礎				
名 称	摘 要	数 量	単位	単 価	金 額	備 考
A-1 井戸水槽基礎	RC造 W4,470×D4,410×H550+GL下350	1	か所			代価表 0147
A-1 ろ過装置基礎	RC造 W7,650×D2,800×H500	2	か所			代価表 0148
A-1 受水槽基礎	RC造 W10,400×D8,400×H600+GL下350	1	か所			代価表 0149
A-1 サド'パ'レータ-基礎	RC造 W800×D800×H450	2	か所			代価表 0150
A-1 井戸1基礎	RC造 W1,200×D1,400×H1,400	1	か所			代価表 0151
A-1 井戸2基礎	RC造 W1,200×D1,400×H1,400	1	か所			代価表 0152
井戸1・2 同上マンホール蓋	鋳鉄製 750	2	か所			(見積り・刊行物等) 見積
A-1 薬注庫上屋	既製品 積雪地用 W2,914×D2,914×H2,356 ボ'物置ILモ'ャク'同等	1	棟			(見積り・刊行物等) 見積
A-1 薬注庫:内壁 断熱パ'ル	取付金物・下地共 t=50	19.6	m ²			(見積り・刊行物等) 見積
A-1 薬注庫:天井 断熱パ'ル	取付金物・下地共 t=50	6.7	m ²			(見積り・刊行物等) 見積
A-1 小口塞ぎ カー鋼板加工	W150×t0.4	1	式			(見積り・刊行物等) 見積
周長部材	t=50用	8	m			(見積り・刊行物等) 見積
床ベ'ース材	t=50用	8	m			(見積り・刊行物等) 見積
アルミア'ク'ル材		1	式			(見積り・刊行物等) 見積
組立副資材		1	式			(見積り・刊行物等) 見積
A-1 薬注庫基礎	RC造 W3,080×D3,190×H460	1	か所			代価表 0153
A-1 原水ポン'基礎	RC造 W700×D900×H450	2	か所			代価表 0154
A-1 制御盤基礎	RC造 W2,600×D570×H450	1	か所			代価表 0155
A-1 設備(250kg)基礎	RC造 W700×D1,100×H450	1	か所			代価表 0156
A-2 受変電設備基礎	RC造 W11,900×D2,500×H600	1	か所			代価表 0157

3.屋外整備 屋外設備基礎						
名 称	摘 要	数 量	単位	単 価	金 額	備 考
A-3 外調機基礎	RC造 W9,500×D4,200×H450	1	か所			代価表 0158
A-4 外調機基礎	RC造 W9,400×D5,100×H450	1	か所			代価表 0159
A-5 バル貯槽基礎	RC造 W6,000×D3,000×H600	1	か所			代価表 0160
A-6 外調機基礎	RC造 W400×D600×H400	1	か所			代価表 0161
A-7 電気盤基礎	RC造 L4,500×W400×H500	1	か所			代価表 0162
A-8 外灯基礎	RC造 W600×D600×H1,300	15	か所			代価表 0163
A-9 ガス給湯器基礎	RC造 W2,000×D900×H400	1	か所			代価表 0164
						(コメント)
B-1 冷水タンク-水タンク 基礎	RC造 W4,500×D5,500×H450	1	か所			代価表 0165
B-1 冷水タンク-水タンク 基礎	RC造 W5,440×D3,400×H500+GL下350	1	か所			代価表 0166
B-1 冷水タンク-水タンク 基礎	RC造 W4,000×D1,200×H450	1	か所			代価表 0167
B-2 冷凍機・クーリング・ター 屋外機基礎	RC造 W11,000×D5,000×H450	1	か所			代価表 0168
B-3 コンプレッサ置場基礎	RC造 W13,000×D2,700×H450	1	か所			代価表 0169
						(コメント)
C-1(01) コンプレッショニングユニット 屋外機基礎	RC造 W7,800×D1,200×H300+GL下300	1	か所			代価表 0170
C-1(02) コンプレッショニングユニット 屋外機基礎	RC造 W3,400×D1,200×H300+GL下300	1	か所			代価表 0171
C-1(03) コンプレッショニングユニット 屋外機基礎	RC造 W18,400×D1,100×H300+GL下300	1	か所			代価表 0172
C-1(04) コンプレッショニングユニット 屋外機基礎	RC造 W12,000×D1,100×H300+GL下300	1	か所			代価表 0173
C-1(05) コンプレッショニングユニット 屋外機基礎	RC造 W19,000×D900×H300+GL下300	1	か所			代価表 0174
C-1(06) コンプレッショニングユニット 屋外機基礎	RC造 W8,000×D1,100×H300+GL下300	1	か所			代価表 0175

3.屋外整備 屋外設備基礎						
名 称	摘 要	数 量	単位	単 価	金 額	備 考
C-1(07) コンテ`イショング`ユニット 屋外機基礎	RC造 W12,600×D900×H300+GL下300	1	か所			代価表 0176
C-1(08) コンテ`イショング`ユニット 屋外機基礎	RC造 W15,500×D1,100×H300+GL下300	1	か所			代価表 0177
C-1(09) コンテ`イショング`ユニット 屋外機基礎	RC造 W7,000×D1,100×H300+GL下300	1	か所			代価表 0178
C-1(10) コンテ`イショング`ユニット 屋外機基礎	RC造 W6,900×D1,100×H300+GL下300	1	か所			代価表 0179
C-1(11) コンテ`イショング`ユニット 屋外機基礎	RC造 W7,700×D1,100×H300+GL下300	1	か所			代価表 0180
C-1(12) コンテ`イショング`ユニット 屋外機基礎	RC造 W3,100×D1,100×H300+GL下300	1	か所			代価表 0181
						(コメント)
(地盤改良)						(コメント)
(直接工事費)						(コメント)
混合処理費		735	m3			(見積り・刊行物等) 見積
固化材	1.0t/m ³ ヲク	57	t			(見積り・刊行物等) 見積
(間接工事費)						(コメント)
機械運搬費		1	式			(見積り・刊行物等) 見積
現場経費		1	式			(見積り・刊行物等) 見積
(その他)						(コメント)
室内配合試験費		1	か所			(見積り・刊行物等) 見積
六価如Δ溶出試験費		1	か所			(見積り・刊行物等) 見積
圧縮試験費		2	か所			(見積り・刊行物等) 見積
法定福利費		1	式			(見積り・刊行物等) 見積
計						

4. 運営加工機械 野菜加工機械						
名 称	摘 要	数 量	単 位	単 価	金 額	備 考
V01 加 漬置洗浄機	型式:YS-2600	1	台			(見積り・刊行物等) 見積
V02 シータス	型式:CTS-5S1000W	1	台			(見積り・刊行物等) 見積
V03 スパイラル	型式:HKR-1700SP	1	台			(見積り・刊行物等) 見積
V04 千切りスライサ-	型式:YS-3000X	1	台			(見積り・刊行物等) 見積
V05 スライサ-	型式:ECD-303	1	台			(見積り・刊行物等) 見積
V06 角切りスライサ-	型式:YS-7100X	1	台			(見積り・刊行物等) 見積
V07 検品コンベア	見積書番号2	2	台			(見積り・刊行物等) 見積
V08 投入コンベア	見積書番号3	2	台			(見積り・刊行物等) 見積
V09 グランドラクション	型式:GRZ7N-4B	2	台			(見積り・刊行物等) 見積
V10 脱水機エルフォース	型式:SUS304	2	台			(見積り・刊行物等) 見積
V11 3連コンベア	型式:STDコンベア(3種)	2	台			(見積り・刊行物等) 見積
V12A 縦ヒール包装機	型式:DK-5500	2	台			(見積り・刊行物等) 見積
V12B セミオートスケール計量機	型式:CCW-R2-112WB-S/15-WP-BE	2	台			(見積り・刊行物等) 見積
V13 大根・皮むき兼用機	型式:HDP-1800N	1	台			(見積り・刊行物等) 見積
V14 キャベツ芯取り機	型式:CW-500	1	台			(見積り・刊行物等) 見積
V15 玉ねぎ皮むき機	型式:ROP-2400	1	台			(見積り・刊行物等) 見積
V16 プロッカリカッター	型式:ハッカリ(ダブル)	1	台			(見積り・刊行物等) 見積
V17 横ヒール包装機	型式:PROTO-A800B-G1	1	台			(見積り・刊行物等) 見積
V18 金属探知機 (横ヒール用)	型式:MS-3152-35H1-20	1	台			(見積り・刊行物等) 見積
V19 防水型金探付 チェッカー	型式: DACS-AS-S060-34/WP-MS412-S	2	台			(見積り・刊行物等) 見積

[illegible]

4. 運営加工機械 惣菜加工機械						
名 称	摘 要	数 量	単位	単 価	金 額	備 考
Z01 フーカ付き クラインダー	型式:FMG-157P	1	台			(見積り・刊行物等) 見積
Z02 具練りミサー	型式:FDM-130	2	台			(見積り・刊行物等) 見積
Z04 粉ミサー	型式:M25B	1	台			(見積り・刊行物等) 見積
Z05 焼売成型機+ トル詰機	型式:YS-130+YST	1	台			(見積り・刊行物等) 見積
Z06 餃子成型機+麺帯 流出機+トル詰機	型式: TA-16NA+TS-N +TK-16C	1	台			(見積り・刊行物等) 見積
Z05・Z06 合流コンベア	型式: PBC-240+FCB40DR90F18R09Y	1	台			(見積り・刊行物等) 見積
Z07A 整列移載	型式:TSF-495L	1	台			(見積り・刊行物等) 見積
Z07B 連続蒸し機	型式:STM-6295	1	台			(見積り・刊行物等) 見積
Z08 餃子・焼売凍結用 トンネルフリーザー	型式:OSJ-100FF-13NIZ	1	台			(見積り・刊行物等) 見積
Z09 餃子・焼売凍 結用トンネルフリーザー付 帯冷凍機	型式:iZF90A	1	台			(見積り・刊行物等) 見積
Z10 フリーザー出口整列 搬出機	型式:TSR-495L	1	台			(見積り・刊行物等) 見積
Z11 横ヒール包装機 (サーマル印字・印字検 査装置付)	型式:S-5000X+BX-BIF	1	台			(見積り・刊行物等) 見積
Z11付帯 横ヒール包装機用投 入コンベア	型式: MX2-VG-304-250-230-IVH-12.5-0	1	台			(見積り・刊行物等) 見積
Z12A X線	型式:IX-GN-4044	1	台			(見積り・刊行物等) 見積
Z12B 金検付ウェイトチェッカー	型式: DACS-AS-S060-34/WP-MS412-S	1	台			(見積り・刊行物等) 見積
Z12付帯A X線・金 検付ウェイトチェッカー投 入用コンベア	型式:MMX2-VG-SD2-304- 250-50-IVH-12.5-0	1	台			(見積り・刊行物等) 見積
Z12付帯B X線・金 検付ウェイトチェッカー搬 出後コンベア	型式:MMX2-VG-304-250- 155-IVH-12.5-0	1	台			(見積り・刊行物等) 見積
Z13A 半自動封函機	型式:T-2000	1	台			(見積り・刊行物等) 見積
Z13B アチ式PPHント機 (作業台付)	型式:SQ800	1	台			(見積り・刊行物等) 見積
Z13付帯 半自動封函機搬出 後コンベア	型式: TR-AL3815-W500-P100-1500L	1	台			(見積り・刊行物等) 見積

4. 運営加工機械 惣菜加工機械						
名 称	摘 要	数 量	単 位	単 価	金 額	備 考
Z14 ｽﾊﾟｲﾚﾐﾅｰ	型式:GENIUS120	1	台			(見積り・刊行物等) 見積
Z15A 火星入	型式:CN-601	1	台			(見積り・刊行物等) 見積
Z15B ﾋﾀﾞ 付け機	型式:NU-032	1	台			(見積り・刊行物等) 見積
Z15付帯 火星入搬出後 ｺﾝﾊﾞｰ	型式:MMX2-VG-304- 150-120-IVH-12.5-0	1	台			(見積り・刊行物等) 見積
Z16 ﾎｲﾄ (ﾀﾞﾌﾞﾙﾄﾞｱｲﾝｸﾞ)	加湿:ｽﾌﾟﾚｰ式	2	室			(見積り・刊行物等) 見積
Z17 蒸し庫 (ﾀﾞﾌﾞﾙﾄﾞｱｲﾝｸﾞ)	左右独立制御 ｽﾁｰﾑﾁｪﾝｼﾞ ｻﾞｲﾌ	1	台			(見積り・刊行物等) 見積
Z18 真空冷却機		2	台			(見積り・刊行物等) 見積
Z19 真空冷却機用ケーシング ゲタワ-	型式:CTA-30NE	2	組			(見積り・刊行物等) 見積
Z19付帯 真空冷却機用ケーシング ゲタワ-用ポンプ	型式:JD 65×50B-E53.7	2	組			(見積り・刊行物等) 見積
Z20 中華まん凍結庫	W8,000×D2,500×H2,670	1	台			(見積り・刊行物等) 見積
Z20付帯 中華まん凍結庫用 室外機	型式:ECOV-D270A1	2	台			(見積り・刊行物等) 見積
Z21 簡易貫流蒸気ﾎﾞｲﾗ	型式:SQ-1000ZU	2	台			(見積り・刊行物等) 見積
Z21付帯A ｽﾁｰﾑﾍｯﾀﾞｰ	型式:SH-3	1	台			(見積り・刊行物等) 見積
Z21付帯B ﾎﾞｲﾗ-室ﾎﾞﾚｰｼｮﾝﾊﾞﾙ ｾﾙ	型式:BP-201ST	1	台			(見積り・刊行物等) 見積
Z21付帯C 全自動軟水装置	型式:MS-30BJ	1	台			(見積り・刊行物等) 見積
Z21付帯D 薬注装置	型式:CPI-10L	2	台			(見積り・刊行物等) 見積
Z21付帯E 給水ﾀﾝｸ	(銘板無し)保有水量155L	1	台			(見積り・刊行物等) 見積
計						

[illegible]

5. 育苗施設工事						
パイプハウス本体工事				育苗棟A棟		
名 称	摘 要	数 量	単 位	単 価	金 額	備 考
(金物材料)						(コメント)
【本体資材】						(コメント)
曲管	31.8×1.6×5.4m	81	組			(見積り・刊行物等) 見積
外ジョイント	32用	81	本			(見積り・刊行物等) 見積
直管	31.8×1.6×5.47 SW	42	本			(見積り・刊行物等) 見積
直管	31.8×1.6×3.6m	7	本			(見積り・刊行物等) 見積
【パイプ杭】						(コメント)
直管	31.8×1.2×0.9m	42	本			(見積り・刊行物等) 見積
クロスメタル	32×32	42	個			(見積り・刊行物等) 見積
端末プレート金具	32用	14	個			(見積り・刊行物等) 見積
ユニバーサル	38 B.N付	4	個			(見積り・刊行物等) 見積
ユニバーサル	32 B.N付	24	個			(見積り・刊行物等) 見積
トップメタル	38×32	79	個			(見積り・刊行物等) 見積
クロスメタル	32×32	474	個			(見積り・刊行物等) 見積
ダブルハット	4m	18	本			(見積り・刊行物等) 見積
ダブルハット	外ジョイント	16	個			(見積り・刊行物等) 見積
ダブルハット	コーナーセット	1	セット			(見積り・刊行物等) 見積
ユニバーサルジョイント	32用	8	個			(見積り・刊行物等) 見積
スリッピハットEX	6m	24	本			(見積り・刊行物等) 見積
PCJ2	32用	8	個			(見積り・刊行物等) 見積

5. 育苗施設工事						
パイプハウス本体工事				育苗棟A棟		
名 称	摘 要	数 量	単 位	単 価	金 額	備 考
ヒOPJ	32用	474	個			(見積り・刊行物等) 見積
ヒフクス [®] リンク [®]	2m	150	本			(見積り・刊行物等) 見積
【本体補強】						(コメント)
直管	31.8×1.6×3.6m	21	本			(見積り・刊行物等) 見積
直管	31.8×1.6×0.9m 片ツ [®] シ穴	21	本			(見積り・刊行物等) 見積
棲用エハ [®] -サル	32用	21	個			(見積り・刊行物等) 見積
ホルトナット	3/8×25	21	セット			(見積り・刊行物等) 見積
STフ [®] ラケットF	32×32	42	個			(見積り・刊行物等) 見積
クロスメタルT	32×32	21	個			(見積り・刊行物等) 見積
直管	31.8×1.6×5.47 SW	7	本			(見積り・刊行物等) 見積
直管	31.8×1.6×3.6m	1	本			(見積り・刊行物等) 見積
クロスメタルT	32×32	31	個			(見積り・刊行物等) 見積
【妻面】						(コメント)
直管	31.8×1.6×3.6m	14	本			(見積り・刊行物等) 見積
エハ [®] -サルロング [®]	32×32	16	個			(見積り・刊行物等) 見積
スエジ [®] ビ [®] ニベ [®] ットEX	6m	8	本			(見積り・刊行物等) 見積
PCJ2	32用	32	個			(見積り・刊行物等) 見積
DPJ	32用	40	個			(見積り・刊行物等) 見積
ヒOPJ	32用	8	個			(見積り・刊行物等) 見積
ヒフクス [®] リンク [®]		30	本			(見積り・刊行物等) 見積

5. 育苗施設工事		パイプハウス本体工事		育苗棟A棟		
名 称	摘 要	数 量	単 位	単 価	金 額	備 考
ニューツマソー		2	枚			(見積り・刊行物等) 見積
ヒロPJ	32用	8	個			(見積り・刊行物等) 見積
Tジョイント		4	個			(見積り・刊行物等) 見積
LPパイプ	42.7×1.6×4.0m L=600	4	本			(見積り・刊行物等) 見積
LPパイプ	42.7×1.6×3.6m L=600	4	本			(見積り・刊行物等) 見積
C型ジョイント	42用	2	個			(見積り・刊行物等) 見積
LPパイプクロス	32×42	24	個			(見積り・刊行物等) 見積
直交クランプ	42×42	4	個			(見積り・刊行物等) 見積
【その他】						(コメント)
アーチパイプEX	6m	2	本			(見積り・刊行物等) 見積
スイングパイプEX	6m	5	本			(見積り・刊行物等) 見積
スーパーズレない君	200m	1	巻			(見積り・刊行物等) 見積
マイEX		50	個			(見積り・刊行物等) 見積
テックスビス	5×16	1	箱			(見積り・刊行物等) 見積
小計						(小計)
(建具材料)						(コメント)
パイプットEX	10×20	4	枚			(見積り・刊行物等) 見積
ニュー上レール	4.8m	2	本			(見積り・刊行物等) 見積
ニュー上レール取付金具	丸用	16	個			(見積り・刊行物等) 見積
C鋼レール	5m	2	本			(見積り・刊行物等) 見積

5.育苗施設工事						
パイプハウス本体工事				育苗棟A棟		
名 称	摘 要	数 量	単位	単 価	金 額	備 考
C鋼レール取付金具	丸用	12	個			(見積り・刊行物等) 見積
C鋼レール脱着金具		4	個			(見積り・刊行物等) 見積
小計						(小計)
(開閉器材料)						(コメント)
自動巻上げ換気装置	おくる2	2	台			(見積り・刊行物等) 見積
直管	22.2×1.0×5.5m 異形SW	14	本			(見積り・刊行物等) 見積
直管	22.2×1.2×5.47m SW	1	本			(見積り・刊行物等) 見積
ローバツカ-	22用	100	個			(見積り・刊行物等) 見積
マイEX		200	個			(見積り・刊行物等) 見積
強力サバント	500m	1	巻			(見積り・刊行物等) 見積
小計						(小計)
(被覆材料)						(コメント)
【被覆】						(コメント)
屋根 コーティング 5+1	0.15×700×37m	1	枚			(見積り・刊行物等) 見積
サイド コーティング 5+1	0.15×185×39m	2	枚			(見積り・刊行物等) 見積
妻 コーティング 5+1	0.15×460×6m	2	枚			(見積り・刊行物等) 見積
扉 コーティング 5+1	0.15×135×5m	2	枚			(見積り・刊行物等) 見積
ス さいどん	0.15×100×100m	1	本			(見積り・刊行物等) 見積
【防虫】						(コメント)
クロスレト XR2700	150×100m	1	本			(見積り・刊行物等) 見積

5. 育苗施設工事						
パイプハウス本体工事				育苗棟A棟		
名 称	摘 要	数 量	単 位	単 価	金 額	備 考
ファスターネットXR2700	W2.4×H2.3 SF2.0	1	枚			(見積り・刊行物等) 見積
ソフトスプリング		50	本			(見積り・刊行物等) 見積
【遮光巻上】						(コメント)
スイングベネットEX	6m	6	本			(見積り・刊行物等) 見積
PCJ2	38用	2	個			(見積り・刊行物等) 見積
ヒロPJ	38用	79	個			(見積り・刊行物等) 見積
ヒフクスプリング		20	本			(見積り・刊行物等) 見積
タニカネット 102		2	台			(見積り・刊行物等) 見積
直管	22.2×1.0×5.5m 異形SW	14	本			(見積り・刊行物等) 見積
直管	22.2×1.2×5.47m SW	1	本			(見積り・刊行物等) 見積
ロールバッカー	22用	100	個			(見積り・刊行物等) 見積
ケルイホワイト620SW	7m×36m ホル止め	1	枚			(見積り・刊行物等) 見積
小計						(小計)
(鳥よけ部材)						(コメント)
バネ付きワイヤーテンション 金具		2	個			(見積り・刊行物等) 見積
ステンレス支柱両端用		2	個			(見積り・刊行物等) 見積
ステンレス製中間支柱		2	個			(見積り・刊行物等) 見積
防鳥用極薄コーティング ワイヤー艶消し黒		36	m			(見積り・刊行物等) 見積
小計						(小計)
(施工費)						(コメント)

[illegible]

5. 育苗施設工事						
パイプハウス本体工事				育苗棟B棟		
名 称	摘 要	数 量	単位	単 価	金 額	備 考
(金物材料)						(コメント)
【本体資材】						(コメント)
曲管	31.8×1.6×6.0m	81	セット			(見積り・刊行物等) 見積
外ジョイント	32用	81	本			(見積り・刊行物等) 見積
直管	31.8×1.6×5.47 SW	42	本			(見積り・刊行物等) 見積
直管	31.8×1.6×3.6m	7	本			(見積り・刊行物等) 見積
【パイプ杭】						(コメント)
直管	31.8×1.2×0.9m	42	本			(見積り・刊行物等) 見積
クロスメタル	32×32	42	個			(見積り・刊行物等) 見積
端末プレート金具	32用	14	個			(見積り・刊行物等) 見積
ユニバーサル	38 B.N付	4	個			(見積り・刊行物等) 見積
ユニバーサル	32 B.N付	24	個			(見積り・刊行物等) 見積
トップメタル	38×32	79	個			(見積り・刊行物等) 見積
クロスメタル	32×32	474	個			(見積り・刊行物等) 見積
ダブルハット	4m	18	本			(見積り・刊行物等) 見積
ダブルハット	外ジョイント	16	個			(見積り・刊行物等) 見積
ダブルハット	コーナセット	1	セット			(見積り・刊行物等) 見積
ユニバーサルジョイント	32用	8	個			(見積り・刊行物等) 見積
スリッピハットEX	6m	24	本			(見積り・刊行物等) 見積
PCJ2	32用	8	個			(見積り・刊行物等) 見積

5. 育苗施設工事						
パイプハウス本体工事				育苗棟B棟		
名 称	摘 要	数 量	単 位	単 価	金 額	備 考
ヒOPJ	32用	474	個			(見積り・刊行物等) 見積
ヒフクス ⁺ リンク ⁺		150	本			(見積り・刊行物等) 見積
【本体補強】						(コメント)
直管	31.8×1.6×4.0m	21	本			(見積り・刊行物等) 見積
直管	31.8×1.6×0.9m 片ツ ⁺ シ穴	21	本			(見積り・刊行物等) 見積
棲用エバ ⁺ -サル	32用	21	個			(見積り・刊行物等) 見積
ホルトネット	3/8×25	21	セット			(見積り・刊行物等) 見積
STP ⁺ ラケットF	32×32	42	個			(見積り・刊行物等) 見積
クロスネット	32×32	21	個			(見積り・刊行物等) 見積
直管	31.8×1.6×5.47 SW	7	本			(見積り・刊行物等) 見積
直管	31.8×1.6×3.6m	1	本			(見積り・刊行物等) 見積
クロスネット	32×32	31	個			(見積り・刊行物等) 見積
【妻面】						(コメント)
直管	31.8×1.6×5.47 SW	4	本			(見積り・刊行物等) 見積
直管	31.8×1.6×3.6m	12	本			(見積り・刊行物等) 見積
エバ ⁺ -サルロング ⁺	32×32	20	個			(見積り・刊行物等) 見積
スイング ⁺ ニベ ⁺ ットEX	6m	10	本			(見積り・刊行物等) 見積
PCJ2	32用	32	個			(見積り・刊行物等) 見積
DPJ	32用	44	個			(見積り・刊行物等) 見積
ヒOPJ	32用	20	個			(見積り・刊行物等) 見積

5. 育苗施設工事						
パイプハウス本体工事				育苗棟B棟		
名 称	摘 要	数 量	単 位	単 価	金 額	備 考
ヒフクス [®] リンク [®]		30	本			(見積り・刊行物等) 見積
ニューツマソー		2	枚			(見積り・刊行物等) 見積
ヒロPJ	32用	8	個			(見積り・刊行物等) 見積
LP [®] イブ [®]	42.7×1.6×4.2m L=600	4	本			(見積り・刊行物等) 見積
LP [®] イブ [®]	42.7×1.6×3.6m L=600	4	本			(見積り・刊行物等) 見積
C型ジョイント	42用	2	個			(見積り・刊行物等) 見積
LP [®] イブ [®] クロス	32×42	28	個			(見積り・刊行物等) 見積
直交クランプ [®]	42×42	4	個			(見積り・刊行物等) 見積
【その他】						(コメント)
アーチ [®] ニベ [®] ットEX	6m	2	本			(見積り・刊行物等) 見積
スイング [®] ニベ [®] ットEX	6m	5	本			(見積り・刊行物等) 見積
スーパ [®] -ズ [®] レない君	200m	1	巻			(見積り・刊行物等) 見積
マイカEX		50	個			(見積り・刊行物等) 見積
テックスビ [®] ス	5×16	1	箱			(見積り・刊行物等) 見積
小計						(小計)
(建具材料)						(コメント)
ティバ [®] ット [®] アEX	12×20	4	枚			(見積り・刊行物等) 見積
ニュー上レール	4.8m	2	本			(見積り・刊行物等) 見積
ニュー上レール取付金具	丸用	20	個			(見積り・刊行物等) 見積
C鋼レール	5m	2	本			(見積り・刊行物等) 見積

5.育苗施設工事						
パイプハウス本体工事				育苗棟B棟		
名 称	摘 要	数 量	単位	単 価	金 額	備 考
C鋼レール取付金具	丸用	12	個			(見積り・刊行物等) 見積
C鋼レール脱着金具		4	個			(見積り・刊行物等) 見積
小計						(小計)
(開閉器材料)						(コメント)
自動巻上げ換気装置	おくる2	2	台			(見積り・刊行物等) 見積
直管	22.2×1.0×5.5m 異形SW	14	本			(見積り・刊行物等) 見積
直管	22.2×1.2×5.47m SW	1	本			(見積り・刊行物等) 見積
ローバツカ	22用	100	個			(見積り・刊行物等) 見積
マイEX		200	個			(見積り・刊行物等) 見積
強力サバント	500m	1	巻			(見積り・刊行物等) 見積
小計						(小計)
(被覆材料)						(コメント)
【被覆】						(コメント)
屋根 コーティング 5+1	0.15×800×37m	1	枚			(見積り・刊行物等) 見積
サイド コーティング 5+1	0.15×185×39m	2	枚			(見積り・刊行物等) 見積
妻 コーティング 5+1	0.15×460×7m	2	枚			(見積り・刊行物等) 見積
扉 コーティング 5+1	0.15×135×5m	2	枚			(見積り・刊行物等) 見積
ス さいどん	0.15×100×100m	1	本			(見積り・刊行物等) 見積
【防虫】						(コメント)
クロスレト XR2700	180×100m	1	本			(見積り・刊行物等) 見積

5. 育苗施設工事						
パイプハウス本体工事				育苗棟B棟		
名 称	摘 要	数 量	単 位	単 価	金 額	備 考
ファスターネットXR2700	W2.7×H2.3 SF2.0	1	枚			(見積り・刊行物等) 見積
ソフトスプリング		50	本			(見積り・刊行物等) 見積
【遮光巻上】						(コメント)
スイングベネットEX	6m	6	本			(見積り・刊行物等) 見積
PCJ2	38用	2	個			(見積り・刊行物等) 見積
ヒロPJ	38用	79	個			(見積り・刊行物等) 見積
ヒフクスプリング		20	本			(見積り・刊行物等) 見積
タニカネット 102		2	台			(見積り・刊行物等) 見積
直管	22.2×1.0×5.5m 異形SW	14	本			(見積り・刊行物等) 見積
直管	22.2×1.2×5.47m SW	1	本			(見積り・刊行物等) 見積
ロールバッカー	22用	100	個			(見積り・刊行物等) 見積
ケルイホワイト620SW	8m×36m ホル止め	1	枚			(見積り・刊行物等) 見積
小計						(小計)
(鳥よけ部材)						(コメント)
バネ付きワイヤーテンション 金具		2	個			(見積り・刊行物等) 見積
ステンレス支柱両端用		2	個			(見積り・刊行物等) 見積
ステンレス製中間支柱		2	個			(見積り・刊行物等) 見積
防鳥用極薄コーティング ワイヤー艶消し黒		36	m			(見積り・刊行物等) 見積
小計						(小計)
(施工費)						(コメント)

[illegible]

5. 育苗施設工事						
パイプハウス本体工事				育苗棟C棟		
名 称	摘 要	数 量	単位	単 価	金 額	備 考
(金物材料)						(コメント)
【本体資材】						(コメント)
曲管	31.8×1.6×6.0m	81	セット			(見積り・刊行物等) 見積
外ジョイント	32用	81	本			(見積り・刊行物等) 見積
直管	31.8×1.6×5.47 SW	42	本			(見積り・刊行物等) 見積
直管	31.8×1.6×3.6m	7	本			(見積り・刊行物等) 見積
【パイプ杭】						(コメント)
直管	31.8×1.2×0.9m	42	本			(見積り・刊行物等) 見積
クロスメタル	32×32	42	個			(見積り・刊行物等) 見積
端末プレート金具	32用	14	個			(見積り・刊行物等) 見積
ユニバーサル	38 B.N付	4	個			(見積り・刊行物等) 見積
ユニバーサル	32 B.N付	24	個			(見積り・刊行物等) 見積
トップメタル	38×32	79	個			(見積り・刊行物等) 見積
クロスメタル	32×32	474	個			(見積り・刊行物等) 見積
ダブルハット	4m	18	本			(見積り・刊行物等) 見積
ダブルハット	外ジョイント	16	個			(見積り・刊行物等) 見積
ダブルハット	コーナセット	1	セット			(見積り・刊行物等) 見積
ユニバーサルジョイント	32用	8	個			(見積り・刊行物等) 見積
スリッピハットEX	6m	24	本			(見積り・刊行物等) 見積
PCJ2	32用	8	個			(見積り・刊行物等) 見積

5. 育苗施設工事						
パイプハウス本体工事				育苗棟C棟		
名 称	摘 要	数 量	単位	単 価	金 額	備 考
ヒDPJ	32用	474	個			(見積り・刊行物等) 見積
ヒフクス ^レ リンク ^レ		150	本			(見積り・刊行物等) 見積
【本体補強】						(コメント)
直管	31.8×1.6×4.0m	21	本			(見積り・刊行物等) 見積
直管	31.8×1.6×0.9m 片ツ ^レ シ穴	21	本			(見積り・刊行物等) 見積
棲用エバ ^レ ーサル	32用	21	個			(見積り・刊行物等) 見積
ホルトナット	3/8×25	21	セット			(見積り・刊行物等) 見積
STP ^レ ラケットF	32×32	42	個			(見積り・刊行物等) 見積
クロスメタルT	32×32	21	個			(見積り・刊行物等) 見積
直管	31.8×1.6×5.47 SW	7	本			(見積り・刊行物等) 見積
直管	31.8×1.6×3.6m	1	本			(見積り・刊行物等) 見積
クロスメタルT	32×32	31	個			(見積り・刊行物等) 見積
【妻面】						(コメント)
直管	31.8×1.6×5.47 SW	4	本			(見積り・刊行物等) 見積
直管	31.8×1.6×3.6m	12	本			(見積り・刊行物等) 見積
エバ ^レ ーサルロング	32×32	20	個			(見積り・刊行物等) 見積
スイン ^レ ビ ^レ ニベ ^レ ットEX	6m	10	本			(見積り・刊行物等) 見積
PCJ2	32用	32	個			(見積り・刊行物等) 見積
DPJ	32用	44	個			(見積り・刊行物等) 見積
ヒDPJ	32用	20	個			(見積り・刊行物等) 見積

5. 育苗施設工事						
パイプハウス本体工事				育苗棟C棟		
名 称	摘 要	数 量	単 位	単 価	金 額	備 考
ヒフクス [®] リンク [®]		30	本			(見積り・刊行物等) 見積
ニューツマソー		2	枚			(見積り・刊行物等) 見積
ヒロPJ	32用	8	個			(見積り・刊行物等) 見積
LP [®] イブ [®]	42.7×1.6×4.2m L=600	4	本			(見積り・刊行物等) 見積
LP [®] イブ [®]	42.7×1.6×3.6m L=600	4	本			(見積り・刊行物等) 見積
C型ジョイント	42用	2	個			(見積り・刊行物等) 見積
LP イブ クロス	32×42	28	個			(見積り・刊行物等) 見積
直交クランプ [®]	42×42	4	個			(見積り・刊行物等) 見積
【その他】						(コメント)
アーチ [®] ニベ [®] ットEX	6m	2	本			(見積り・刊行物等) 見積
スイング [®] ニベ [®] ットEX	6m	5	本			(見積り・刊行物等) 見積
スーパ [®] -ズ [®] レない君	200m	1	巻			(見積り・刊行物等) 見積
マイカEX		50	個			(見積り・刊行物等) 見積
テックスビ [®] ス	5×16	1	箱			(見積り・刊行物等) 見積
小計						(小計)
(建具材料)						(コメント)
ティバ [®] ット [®] アEX	1.2m×2.0m	4	枚			(見積り・刊行物等) 見積
ニュー上レール	4.8m	2	本			(見積り・刊行物等) 見積
ニュー上レール取付金具	丸用	20	個			(見積り・刊行物等) 見積
C鋼レール	5m	2	本			(見積り・刊行物等) 見積

5. 育苗施設工事						
パイプハウス本体工事				育苗棟C棟		
名 称	摘 要	数 量	単 位	単 価	金 額	備 考
C鋼レール取付金具	丸用	12	個			(見積り・刊行物等) 見積
C鋼レール脱着金具		4	個			(見積り・刊行物等) 見積
小計						(小計)
(開閉器材料)						(コメント)
自動巻上げ換気装置	おくる2	2	台			(見積り・刊行物等) 見積
直管	22.2×1.0×5.5m 異形SW	14	本			(見積り・刊行物等) 見積
直管	22.2×1.2×5.47m SW	1	本			(見積り・刊行物等) 見積
ローバツカ-	22用	100	個			(見積り・刊行物等) 見積
マイEX		200	個			(見積り・刊行物等) 見積
強力サバント	500m	1	巻			(見積り・刊行物等) 見積
小計						(小計)
(被覆材料)						(コメント)
【被覆】						(コメント)
屋根 コーティング 5+1	0.15×800×37m	1	枚			(見積り・刊行物等) 見積
サイド コーティング 5+1	0.15×185×39m	2	枚			(見積り・刊行物等) 見積
妻 コーティング 5+1	0.15×460×7m	2	枚			(見積り・刊行物等) 見積
扉 コーティング 5+1	0.15×135×5m	2	枚			(見積り・刊行物等) 見積
ス さいどん	0.15×100×100m	1	本			(見積り・刊行物等) 見積
【防虫】						(コメント)
スレート XR2700	180×100m	1	本			(見積り・刊行物等) 見積

5. 育苗施設工事						
パイプハウス本体工事				育苗棟C棟		
名 称	摘 要	数 量	単 位	単 価	金 額	備 考
ファスターネットXR2700	W2.7×H2.3 SF2.0	1	枚			(見積り・刊行物等) 見積
ソフトスプリング		50	本			(見積り・刊行物等) 見積
【遮光巻上】						(コメント)
スイングベネットEX	6m	6	本			(見積り・刊行物等) 見積
PCJ2	38用	2	個			(見積り・刊行物等) 見積
ヒロPJ	38用	79	個			(見積り・刊行物等) 見積
ヒフクスプリング		20	本			(見積り・刊行物等) 見積
タニカネット 102		2	台			(見積り・刊行物等) 見積
直管	22.2×1.0×5.5m 異形SW	14	本			(見積り・刊行物等) 見積
直管	22.2×1.2×5.47m SW	1	本			(見積り・刊行物等) 見積
ロールバッカー	22用	100	個			(見積り・刊行物等) 見積
ケルイホワイト620SW	8m×36m ホル止め	1	枚			(見積り・刊行物等) 見積
小計						(小計)
(鳥よけ部材)						(コメント)
ハネ付きワイヤーテンション 金具		2	個			(見積り・刊行物等) 見積
ステンレス支柱両端用		2	個			(見積り・刊行物等) 見積
ステンレス製中間支柱		2	個			(見積り・刊行物等) 見積
防鳥用極薄コーティング ワイヤー艶消し黒		36	m			(見積り・刊行物等) 見積
小計						(小計)
(施工費)						(コメント)

[illegible]

5. 育苗施設工事						
パイプハウス本体工事				育苗棟D棟		
名 称	摘 要	数 量	単 位	単 価	金 額	備 考
(金物材料)						(コメント)
【本体資材】						(コメント)
曲管	31.8×1.6×6.0m	81	セット			(見積り・刊行物等) 見積
外ジョイント	32用	81	本			(見積り・刊行物等) 見積
直管	31.8×1.6×5.47 SW	42	本			(見積り・刊行物等) 見積
直管	31.8×1.6×3.6m	7	本			(見積り・刊行物等) 見積
【パイプ杭】						(コメント)
直管	31.8×1.2×0.9m	42	本			(見積り・刊行物等) 見積
クロスメタル	32×32	42	個			(見積り・刊行物等) 見積
端末プレート金具	32用	14	個			(見積り・刊行物等) 見積
ユニバーサル	38 B.N付	4	個			(見積り・刊行物等) 見積
ユニバーサル	32 B.N付	24	個			(見積り・刊行物等) 見積
トップメタル	38×32	79	個			(見積り・刊行物等) 見積
クロスメタル	32×32	474	個			(見積り・刊行物等) 見積
ダブルハット	4m	18	本			(見積り・刊行物等) 見積
ダブルハット	外ジョイント	16	個			(見積り・刊行物等) 見積
ダブルハット	コーナセット	1	セット			(見積り・刊行物等) 見積
ユニバーサルジョイント	32用	8	個			(見積り・刊行物等) 見積
スリッピハットEX	6m	24	本			(見積り・刊行物等) 見積
PCJ2	32用	8	個			(見積り・刊行物等) 見積

5. 育苗施設工事						
パイプハウス本体工事				育苗棟D棟		
名 称	摘 要	数 量	単位	単 価	金 額	備 考
ヒOPJ	32用	474	個			(見積り・刊行物等) 見積
ヒフクス ^レ リンク ^レ		150	本			(見積り・刊行物等) 見積
【本体補強】						(コメント)
直管	31.8×1.6×4.0m	21	本			(見積り・刊行物等) 見積
直管	31.8×1.6×0.9m 片ツ ^レ シ穴	21	本			(見積り・刊行物等) 見積
棲用エハ ^レ -サル	32用	21	個			(見積り・刊行物等) 見積
ホルトナット	3/8×25	21	セット			(見積り・刊行物等) 見積
STフ ^レ ラケットF	32×32	42	個			(見積り・刊行物等) 見積
クロスメタルT	32×32	21	個			(見積り・刊行物等) 見積
直管	31.8×1.6×5.47 SW	7	本			(見積り・刊行物等) 見積
直管	31.8×1.6×3.6m	1	本			(見積り・刊行物等) 見積
クロスメタルT	32×32	31	個			(見積り・刊行物等) 見積
【妻面】						(コメント)
直管	31.8×1.6×5.47 SW	4	本			(見積り・刊行物等) 見積
直管	31.8×1.6×3.6m	12	本			(見積り・刊行物等) 見積
エハ ^レ -サルロング ^レ	32×32	20	個			(見積り・刊行物等) 見積
スイン ^レ ビ ^レ ニベ ^レ ットEX	6m	10	本			(見積り・刊行物等) 見積
PCJ2	32用	32	個			(見積り・刊行物等) 見積
DPJ	32用	44	個			(見積り・刊行物等) 見積
ヒOPJ	32用	20	個			(見積り・刊行物等) 見積

5. 育苗施設工事						
パイプハウス本体工事				育苗棟D棟		
名 称	摘 要	数 量	単 位	単 価	金 額	備 考
ヒフクス [®] リング	2m	30	本			(見積り・刊行物等) 見積
ニューツマソー		2	枚			(見積り・刊行物等) 見積
ヒOPJ	32用	8	個			(見積り・刊行物等) 見積
LP [®] イブ [®]	42.7×1.6×4.2m L=600	4	本			(見積り・刊行物等) 見積
LP [®] イブ [®]	42.7×1.6×3.6m L=600	4	本			(見積り・刊行物等) 見積
C型ジョイント	42用	2	個			(見積り・刊行物等) 見積
LP イブ クロス	32×42	28	個			(見積り・刊行物等) 見積
直交クランプ [®]	42×42	4	個			(見積り・刊行物等) 見積
【その他】						(コメント)
アーチ [®] ニベ [®] ットEX	6m	2	本			(見積り・刊行物等) 見積
スイング [®] ニベ [®] ットEX	6m	5	本			(見積り・刊行物等) 見積
スーパ [®] -ズ [®] レない君	200m	1	巻			(見積り・刊行物等) 見積
マイEX		50	個			(見積り・刊行物等) 見積
テックスビ [®] ス	5×16	1	箱			(見積り・刊行物等) 見積
小計						(小計)
(建具材料)						(コメント)
ティバ [®] ット [®] アEX	12×20	4	枚			(見積り・刊行物等) 見積
ニュー上レール	4.8m	2	本			(見積り・刊行物等) 見積
ニュー上レール取付金具	丸用	20	個			(見積り・刊行物等) 見積
C鋼レール	5m	2	本			(見積り・刊行物等) 見積

5.育苗施設工事						
パイプハウス本体工事				育苗棟D棟		
名 称	摘 要	数 量	単 位	単 価	金 額	備 考
C鋼レール取付金具	丸用	12	個			(見積り・刊行物等) 見積
C鋼レール脱着金具		4	個			(見積り・刊行物等) 見積
小計						(小計)
(開閉器材料)						(コメント)
自動巻上げ換気装置	おくる2	2	台			(見積り・刊行物等) 見積
直管	22.2×1.0×5.5m 異型SW	14	本			(見積り・刊行物等) 見積
直管	22.2×1.2×5.47m SW	1	本			(見積り・刊行物等) 見積
ローバツカ-	22用	100	個			(見積り・刊行物等) 見積
マイEX		200	個			(見積り・刊行物等) 見積
強力サバント	500m	1	巻			(見積り・刊行物等) 見積
小計						(小計)
(被覆材料)						(コメント)
【被覆】						(コメント)
屋根 コーティング 5+1	0.15×800×37m	1	枚			(見積り・刊行物等) 見積
サイド コーティング 5+1	0.15×185×39m	2	枚			(見積り・刊行物等) 見積
妻 コーティング 5+1	0.15×460×7m	2	枚			(見積り・刊行物等) 見積
扉 コーティング 5+1	0.15×135×5m	2	枚			(見積り・刊行物等) 見積
ス さいどん	0.15×100×100m	1	本			(見積り・刊行物等) 見積
【防虫】						(コメント)
クロスレト XR2700	180×100m	1	本			(見積り・刊行物等) 見積

5. 育苗施設工事		パイプハウス本体工事		育苗棟D棟		
名 称	摘 要	数 量	単 位	単 価	金 額	備 考
ファスターネットXR2700	W2.7×H2.3 SF2.0	1	枚			(見積り・刊行物等) 見積
ソフトスプリング	2m	50	本			(見積り・刊行物等) 見積
【遮光巻上】						(コメント)
スイングネットEX	6m	6	本			(見積り・刊行物等) 見積
PCJ2	38用	2	個			(見積り・刊行物等) 見積
ヒロPJ	38用	79	個			(見積り・刊行物等) 見積
ヒフクスプリング	2m	20	本			(見積り・刊行物等) 見積
タニカネット 102		2	台			(見積り・刊行物等) 見積
直管	22.2×1.0×5.5m 異形SW	14	本			(見積り・刊行物等) 見積
直管	22.2×1.2×5.47m SW	1	本			(見積り・刊行物等) 見積
ロールバッカー	22用	100	個			(見積り・刊行物等) 見積
ケルイホワイト620SW	8m×36m ホル止め	1	枚			(見積り・刊行物等) 見積
小計						(小計)
(鳥よけ部材)						(コメント)
ハネ付きワイヤーテンション 金具		2	個			(見積り・刊行物等) 見積
ステンレス支柱両端用		2	個			(見積り・刊行物等) 見積
ステンレス製中間支柱		2	個			(見積り・刊行物等) 見積
防鳥用極薄コーティング ワイヤー艶消し黒		36	m			(見積り・刊行物等) 見積
小計						(小計)
(施工費)						(コメント)

[illegible]

5. 育苗施設工事						
パイプハウス本体工事				育苗棟E棟		
名 称	摘 要	数 量	単位	単 価	金 額	備 考
(金物材料)						(コメント)
【本体資材】						(コメント)
曲管	31.8×1.6×6.0m	81	セット			(見積り・刊行物等) 見積
外ジョイント	32用	81	本			(見積り・刊行物等) 見積
直管	31.8×1.6×5.47 SW	42	本			(見積り・刊行物等) 見積
直管	31.8×1.6×3.6m	7	本			(見積り・刊行物等) 見積
【パイプ杭】						(コメント)
直管	31.8×1.2×0.9m	42	本			(見積り・刊行物等) 見積
クロスメタル	32×32	42	個			(見積り・刊行物等) 見積
端末プレート金具	32用	14	個			(見積り・刊行物等) 見積
ユニバーサル	38 B.N付	4	個			(見積り・刊行物等) 見積
ユニバーサル	32 B.N付	24	個			(見積り・刊行物等) 見積
トップメタル	38×32	79	個			(見積り・刊行物等) 見積
クロスメタル	32×32	474	個			(見積り・刊行物等) 見積
ダブルハット	4m	18	本			(見積り・刊行物等) 見積
ダブルハット	外ジョイント	16	個			(見積り・刊行物等) 見積
ダブルハット	コーナセット	1	セット			(見積り・刊行物等) 見積
ユニバーサルジョイント	32用	8	個			(見積り・刊行物等) 見積
スリッピハットEX	6m	24	本			(見積り・刊行物等) 見積
PCJ2	32用	8	個			(見積り・刊行物等) 見積

5. 育苗施設工事						
パイプハウス本体工事				育苗棟E棟		
名 称	摘 要	数 量	単位	単 価	金 額	備 考
ヒDPJ	32用	474	個			(見積り・刊行物等) 見積
ヒフクス ^レ リンガ ^レ	2m	150	本			(見積り・刊行物等) 見積
【本体補強】						(コメント)
直管	31.8×1.6×4.0m	21	本			(見積り・刊行物等) 見積
直管	31.8×1.6×0.9m 片ツ ^レ シ穴	21	本			(見積り・刊行物等) 見積
棲用エバ ^レ ーサル	32用	21	個			(見積り・刊行物等) 見積
ホルトナット	3/8×25	21	セット			(見積り・刊行物等) 見積
STP ^レ ラケットF	32×32	42	個			(見積り・刊行物等) 見積
クロスメタルT	32×32	21	個			(見積り・刊行物等) 見積
直管	31.8×1.6×5.47 SW	7	本			(見積り・刊行物等) 見積
直管	31.8×1.6×3.6m	1	本			(見積り・刊行物等) 見積
クロスメタルT	32×32	31	個			(見積り・刊行物等) 見積
【妻面】						(コメント)
直管	31.8×1.6×5.47 SW	4	本			(見積り・刊行物等) 見積
直管	31.8×1.6×3.6m	12	本			(見積り・刊行物等) 見積
エバ ^レ ーサルロング	32×32	20	個			(見積り・刊行物等) 見積
スイング ^レ ニベ ^レ ットEX	6m	10	本			(見積り・刊行物等) 見積
PCJ2	32用	32	個			(見積り・刊行物等) 見積
DPJ	32用	44	個			(見積り・刊行物等) 見積
ヒDPJ	32用	20	個			(見積り・刊行物等) 見積

5. 育苗施設工事						
パイプハウス本体工事				育苗棟E棟		
名 称	摘 要	数 量	単 位	単 価	金 額	備 考
ヒフクス [®] リング	2m	30	本			(見積り・刊行物等) 見積
ニューツマソー		2	枚			(見積り・刊行物等) 見積
ヒOPJ	32用	8	個			(見積り・刊行物等) 見積
LP [®] イブ [®]	42.7×1.6×4.2m L=600	4	本			(見積り・刊行物等) 見積
LP [®] イブ [®]	42.7×1.6×3.6m L=600	4	本			(見積り・刊行物等) 見積
C型ジョイント	42用	2	個			(見積り・刊行物等) 見積
LP イブ クロス	32×42	28	個			(見積り・刊行物等) 見積
直交クランプ [®]	42×42	4	個			(見積り・刊行物等) 見積
【その他】						(コメント)
アーチ [®] ニベ [®] ットEX	6m	2	本			(見積り・刊行物等) 見積
スイング [®] ニベ [®] ットEX	6m	5	本			(見積り・刊行物等) 見積
スーパ [®] -ズ [®] レない君	200m	1	巻			(見積り・刊行物等) 見積
マイカEX		50	個			(見積り・刊行物等) 見積
テックスビ [®] ス	5×16	1	箱			(見積り・刊行物等) 見積
小計						(小計)
(建具材料)						(コメント)
ティバ [®] ット [®] アEX	1.2m×2.0m	4	枚			(見積り・刊行物等) 見積
ニュー上レール	4.8m	2	本			(見積り・刊行物等) 見積
ニュー上レール取付金具	丸用	20	個			(見積り・刊行物等) 見積
C鋼レール	5m	2	本			(見積り・刊行物等) 見積

5.育苗施設工事						
パイプハウス本体工事				育苗棟E棟		
名 称	摘 要	数 量	単 位	単 価	金 額	備 考
C鋼レール取付金具	丸用	12	個			(見積り・刊行物等) 見積
C鋼レール脱着金具		4	個			(見積り・刊行物等) 見積
小計						(小計)
(開閉器材料)						(コメント)
自動巻上げ換気装置	おくる2	2	台			(見積り・刊行物等) 見積
直管	22.2×1.0×5.5m 異形SW	14	本			(見積り・刊行物等) 見積
直管	22.2×1.2×5.47m SW	1	本			(見積り・刊行物等) 見積
ローバツカ-	22用	100	個			(見積り・刊行物等) 見積
マイEX		200	個			(見積り・刊行物等) 見積
強力サバント	500m	1	巻			(見積り・刊行物等) 見積
小計						(小計)
(被覆材料)						(コメント)
【被覆】						(コメント)
屋根 コーティング 5+1	0.15×800×37m	1	枚			(見積り・刊行物等) 見積
サイド コーティング 5+1	0.15×185×39m	2	枚			(見積り・刊行物等) 見積
妻 コーティング 5+1	0.15×460×7m	2	枚			(見積り・刊行物等) 見積
扉 コーティング 5+1	0.15×135×5m	2	枚			(見積り・刊行物等) 見積
ス さいどん	0.15×100×100m	1	本			(見積り・刊行物等) 見積
【防虫】						(コメント)
クロスレト XR2700	180×100m	1	本			(見積り・刊行物等) 見積

5. 育苗施設工事						
パイプハウス本体工事				育苗棟E棟		
名 称	摘 要	数 量	単 位	単 価	金 額	備 考
ファスターネットXR2700	W2.7×H2.3 SF2.0	1	枚			(見積り・刊行物等) 見積
ソフトスプリング	2m	50	本			(見積り・刊行物等) 見積
【遮光巻上】						(コメント)
スイングベネットEX	6m	6	本			(見積り・刊行物等) 見積
PCJ2	38用	2	個			(見積り・刊行物等) 見積
ヒロPJ	38用	79	個			(見積り・刊行物等) 見積
ヒフクスプリング		20	本			(見積り・刊行物等) 見積
タニカネット 102		2	台			(見積り・刊行物等) 見積
直管	22.2×1.0×5.5m 異形SW	14	本			(見積り・刊行物等) 見積
直管	22.2×1.2×5.47m SW	1	本			(見積り・刊行物等) 見積
ロールバッカー	22用	100	個			(見積り・刊行物等) 見積
ケルイホワイト620SW	8m×36m ホル止め	1	枚			(見積り・刊行物等) 見積
小計						(小計)
(鳥よけ部材)						(コメント)
バネ付きワイヤーテンション 金具		2	個			(見積り・刊行物等) 見積
ステンレス支柱両端用		2	個			(見積り・刊行物等) 見積
ステンレス製中間支柱		2	個			(見積り・刊行物等) 見積
防鳥用極薄コーティング ワイヤー艶消し黒		36	m			(見積り・刊行物等) 見積
小計						(小計)
(施工費)						(コメント)

[illegible]

5.育苗施設工事		テントハウス本体工事		作業棟F棟		
名 称	摘 要	数 量	単位	単 価	金 額	備 考
(鉄骨加工)						(コメント)
鋼材費	-150×150×6	7,260	kg			(見積り・刊行物等) 見積
切り板	B.PL22/PL6/6	1,089	kg			(見積り・刊行物等) 見積
ブレース	M12	24	本			(見積り・刊行物等) 見積
加工・製作費		8,349	kg			(見積り・刊行物等) 見積
端部膜材仕舞金物	丸鋼レシグ	8,349	kg			(見積り・刊行物等) 見積
鉄骨塗装費	錆止1回・上塗1回	8,349	kg			(見積り・刊行物等) 見積
設備損料	切断機/溶接機/クレーン等	8,349	kg			(見積り・刊行物等) 見積
小計						(小計)
(シート資材)						(コメント)
膜材材料(不燃材)	クローザ-V3艶有り	974	m ²			(見積り・刊行物等) 見積
膜製作費(不燃材)	裁断/高周波ウェルダ-溶着	974	m ²			(見積り・刊行物等) 見積
膜従材料費 (不燃材)	ハトメ・縫込みロープ等	974	m ²			(見積り・刊行物等) 見積
設備損料	裁断機/高周波ウェルダ-等	974	m ²			(見積り・刊行物等) 見積
雑材消耗費		974	m ²			(見積り・刊行物等) 見積
小計						(小計)
(副資材費)						(コメント)
ボルト類	F8T/中ボルト	8,349	kg			(見積り・刊行物等) 見積
テンションロープ	JIS規格	974	m ²			(見積り・刊行物等) 見積
L型アンカーボルトM20		32	本			(見積り・刊行物等) 見積

5.育苗施設工事		テントハウス本体工事		作業棟F棟		
名 称	摘 要	数 量	単位	単 価	金 額	備 考
アンカー用テプレート t1.6		16	枚			(見積り・刊行物等) 見積
テプレート定着板 t16		16	枚			(見積り・刊行物等) 見積
アンカーフレーム		16	か所			(見積り・刊行物等) 見積
その他	シート・ス・コーキング / 他等	324	m ²			(見積り・刊行物等) 見積
小計						(小計)
(出入口)						(コメント)
ハンガードア 鉄骨	鋼材/加工/塗装含む	2	か所			(見積り・刊行物等) 見積
ハンガードア シート	膜材料/加工含む	2	か所			(見積り・刊行物等) 見積
ハンガードア 部品材	4号レール仕様	2	か所			(見積り・刊行物等) 見積
底(ハンガードア上部) 鉄骨	鋼材/加工/塗装含む	2	か所			(見積り・刊行物等) 見積
底(ハンガードア上部) シート	膜材料/加工含む	2	か所			(見積り・刊行物等) 見積
底(ハンガードア上部) 副資材	アルミ材・ボルト等	2	か所			(見積り・刊行物等) 見積
アルミサッシ窓 鉄骨枠	鋼材/加工/塗装含む	12	台			(見積り・刊行物等) 見積
アルミサッシ枠 型板ガラス	W1,694 × H1,207	12	台			(見積り・刊行物等) 見積
アルミサッシ枠 網戸	ステンレス製	12	台			(見積り・刊行物等) 見積
換気ガラリ 鉄骨枠 架台	鋼材/加工/塗装含む	4	台			(見積り・刊行物等) 見積
換気ガラリ		4	台			(見積り・刊行物等) 見積
小計						(小計)
(施工費)						(コメント)
現場施工費		324	m ²			(見積り・刊行物等) 見積

[illegible]

5. 育苗施設工事						
土間コンクリート工事				育苗棟 A ~ E 棟		
名 称	摘 要	数 量	単 位	単 価	金 額	備 考
(A棟:入口部土間コンクリート)	1.5m×2m 2箇所					(コメント)
根切	余掘り300mm	5.8	m3			(見積り・刊行物等) 見積
埋戻し		2.7	m3			(見積り・刊行物等) 見積
場内トラックへ移動		3.1	m3			(見積り・刊行物等) 見積
土間下碎石	RC40 t=150	1.2	m3			(見積り・刊行物等) 見積
捨てコンクリート枠	H50程度	28	m			(見積り・刊行物等) 見積
土間型枠	H350 普通型枠(面木共)	14	m			(見積り・刊行物等) 見積
型枠運搬		1	車			(見積り・刊行物等) 見積
捨てコンクリート	18-15-20	0.6	m3			(見積り・刊行物等) 見積
土間コンクリート	24-15-20	1.5	m3			(見積り・刊行物等) 見積
コンクリート取		0.1	m3			(見積り・刊行物等) 見積
(B~E棟:入口部土間コンクリート)	1.5m×2.4m 8箇所					(コメント)
根切	余掘り300mm	18.9	m3			(見積り・刊行物等) 見積
埋戻し		4.2	m3			(見積り・刊行物等) 見積
場内トラックへ移動		14.7	m3			(見積り・刊行物等) 見積
土間下碎石	RC40 t=100	5.3	m3			(見積り・刊行物等) 見積
捨てコンクリート枠	H50程度	125	m			(見積り・刊行物等) 見積
土間型枠	H350 普通型枠(面木共)	62.4	m			(見積り・刊行物等) 見積
型枠運搬		1	車			(見積り・刊行物等) 見積
捨てコンクリート	18-15-20	2.5	m3			(見積り・刊行物等) 見積

[illegible]

5.育苗施設工事						
土間コンクリート工事				作業棟F棟		
名 称	摘 要	数 量	単位	単 価	金 額	備 考
(ハウス内土間)						(コメント)
根切	余掘り300mm	109	m3			(見積り・刊行物等) 見積
場内ストックヤードへ移動		97.7	m3			(見積り・刊行物等) 見積
土間下碎石	RC40 t=100	41	m3			(見積り・刊行物等) 見積
土間下防湿シート敷込	t=0.15 材工	267	m ²			(見積り・刊行物等) 見積
土間コンクリート	24-15-20	48	m3			(見積り・刊行物等) 見積
生肌外	1:3セメント 砂 配管打設用	0.5	m3			(見積り・刊行物等) 見積
コンクリートス	3.0%	1.5	m3			(見積り・刊行物等) 見積
コンクリート打設手間 (土間コン)	ミキサー 打設	48	m3			(見積り・刊行物等) 見積
圧送費	ミキサー	1	回			(見積り・刊行物等) 見積
圧送費	セメント	1	袋			(見積り・刊行物等) 見積
土間鉄筋組立・加工	D10 材工	1.8	t			(見積り・刊行物等) 見積
土間鉄筋組立・加工	D13 材工	0.2	t			(見積り・刊行物等) 見積
鉄筋運搬費		2	t			(見積り・刊行物等) 見積
左官	金鍍仕上げ	305	m ²			(見積り・刊行物等) 見積
土間目地切	W6 t30 指定シーリング 共	210	m			(見積り・刊行物等) 見積
緩衝材	エラストマー 材工	20	m			(見積り・刊行物等) 見積
側溝据付	W200 グレーチング T-14共	20	m			(見積り・刊行物等) 見積
集水桝取付	400×400 グレーチング 共	2	m			(見積り・刊行物等) 見積
埋設配管	VP100 集水桝接続含む	11	m			(見積り・刊行物等) 見積

5.育苗施設工事						
土間コンクリート工事				作業棟F棟		
名 称	摘 要	数 量	単位	単 価	金 額	備 考
泥溜め桧	400 接続含む	2	m			(見積り・刊行物等) 見積
安全施設費	ｶｰｺﾝ + ｺﾝﾊﾞｰ程度	1	組			(見積り・刊行物等) 見積
運搬費	重機・資材・場内小運搬	2	車			(見積り・刊行物等) 見積
小計						(小計)
(入口部土間)						(コメント)
根切	余掘り300mm	4.5	m3			(見積り・刊行物等) 見積
埋戻し		1.2	m3			(見積り・刊行物等) 見積
場内ｽﾄｯｸﾎﾞｰﾄﾞへ移動		3.3	m3			(見積り・刊行物等) 見積
土間下碎石	RC40 t=150	1.6	m3			(見積り・刊行物等) 見積
捨てｺﾝｸﾘｰﾄ柵	H50程度	22.4	m			(見積り・刊行物等) 見積
土間型柵	H350 普通型柵(面木共)	11.2	m			(見積り・刊行物等) 見積
型柵運搬		1	車			(見積り・刊行物等) 見積
捨てｺﾝｸﾘｰﾄ	18-15-20	0.5	m3			(見積り・刊行物等) 見積
土間ｺﾝｸﾘｰﾄ	24-15-20	1.7	m3			(見積り・刊行物等) 見積
ｺﾝｸﾘｰﾄｽﾗ	3.0%	0.1	m3			(見積り・刊行物等) 見積
ｺﾝｸﾘｰﾄ打設手間 (捨てｺﾝ)	ﾐﾆﾎﾞﾝｸﾞ 打設	0.5	m3			(見積り・刊行物等) 見積
ｺﾝｸﾘｰﾄ打設手間 (土間ｺﾝ)	ﾐﾆﾎﾞﾝｸﾞ 打設	1.7	m3			(見積り・刊行物等) 見積
土間鉄筋組立・加工	D10 材工	40	kg			(見積り・刊行物等) 見積
鉄筋運搬費		40	kg			(見積り・刊行物等) 見積
左官	金鏝仕上げ	7.3	m ²			(見積り・刊行物等) 見積

[illegible]

5.育苗施設工事						
基礎工事			作業棟F棟			
名 称	摘 要	数 量	単位	単 価	金 額	備 考
根切	余掘り300mm	71.7	m3			(見積り・刊行物等) 見積
埋戻し		38.9	m3			(見積り・刊行物等) 見積
場内ストックヤードへ移動		44.2	m3			(見積り・刊行物等) 見積
基礎下碎石	RC40 t=150	9	m3			(見積り・刊行物等) 見積
捨てコンクリート枠	H50程度	181	m			(見積り・刊行物等) 見積
基礎型枠	H350 普通型枠(面木共)	18	m			(見積り・刊行物等) 見積
基礎型枠	H500 普通型枠(面木共)	72	m			(見積り・刊行物等) 見積
基礎下防湿シート敷込	t=0.15 材工	37.9	m ²			(見積り・刊行物等) 見積
型枠運搬		3	車			(見積り・刊行物等) 見積
捨てコンクリート	18-15-20	1.9	m3			(見積り・刊行物等) 見積
基礎コンクリート	24-15-20	42.5	m3			(見積り・刊行物等) 見積
生肌外	1:3セメント ポンプ配管打設用	0.5	m3			(見積り・刊行物等) 見積
コンクリートス	3.0%	1.2	m3			(見積り・刊行物等) 見積
コンクリート打設手間 (捨てコン)	ミキサー 打設	1.9	m3			(見積り・刊行物等) 見積
コンクリート打設手間 (土間コン)	ミキサー 打設	42.5	m3			(見積り・刊行物等) 見積
圧送費	ミキサー	2	回			(見積り・刊行物等) 見積
圧送費	セメント	2	袋			(見積り・刊行物等) 見積
基礎鉄筋組立・加工	D10 材工	0.7	t			(見積り・刊行物等) 見積
基礎鉄筋組立・加工	D13 材工	2	t			(見積り・刊行物等) 見積
基礎鉄筋組立・加工	D16 材工	1.5	t			(見積り・刊行物等) 見積

[illegible]

[illegible]

5.育苗施設工事		灌水設備工事		配管工事		
名 称	摘 要	数 量	単位	単 価	金 額	備 考
(受水槽)						(コメント)
受水槽スロータンク LA-5000	ねじ込みマホール付	1	基			(見積り・刊行物等) 見積
LA アンカープレート	4箇所 2～8用	1	セット			(見積り・刊行物等) 見積
LA 補強座金1式 4ヶ	SUS 4箇所 2～8用	1	セット			(見積り・刊行物等) 見積
吊り金具 (インサート付)	SUS 4～8用	1	セット			(見積り・刊行物等) 見積
梯子	5m3UL用 S5 背かご無	1	個			(見積り・刊行物等) 見積
ロング FIT(PVC)	40A EPDM	1	個			(見積り・刊行物等) 見積
融着F	40A	1	個			(見積り・刊行物等) 見積
融着F	25A	1	個			(見積り・刊行物等) 見積
U型17-抜きアミ付	50A EPDM 17抜き	1	個			(見積り・刊行物等) 見積
S式液面計融着F	20A樹脂製-5 EPDM	1	個			(見積り・刊行物等) 見積
加工費		1	式			(見積り・刊行物等) 見積
小計						(小計)
(送水ポンプ)						(コメント)
川本ポンプ	KB2-405SE1.5	1	台			(見積り・刊行物等) 見積
小計						(小計)
(配管部材)						(コメント)
ホリシリン二層管	30×30m	1	本			(見積り・刊行物等) 見積
ホリ継手	NPJ ｽｽ 30	1	個			(見積り・刊行物等) 見積
ホリ継手	NPJ T 30	1	個			(見積り・刊行物等) 見積

5. 育苗施設工事						
灌水設備工事			配管工事			
名 称	摘 要	数 量	単 位	単 価	金 額	備 考
ホリ継手	NPJ L 30	1	個			(見積り・刊行物等) 見積
ホリ継手	NPJ 異形ソケット 30×20	1	個			(見積り・刊行物等) 見積
ホリ継手	NPJ メーター 30	2	個			(見積り・刊行物等) 見積
ホリ継手	NPJ 下部エルブ 20	1	個			(見積り・刊行物等) 見積
水栓柱	GT 30×0.3	1	個			(見積り・刊行物等) 見積
不凍水栓柱	PA3 20×1m	1	個			(見積り・刊行物等) 見積
ドレンス	100H	1	個			(見積り・刊行物等) 見積
水抜栓ボックス	200	1	個			(見積り・刊行物等) 見積
カップリング 横水栓	Y30J-20	1	個			(見積り・刊行物等) 見積
塩ビ管	VU200×40m	1	本			(見積り・刊行物等) 見積
雨水浸透桧	300×500H	1	個			(見積り・刊行物等) 見積
アジャスター	300×300H	1	個			(見積り・刊行物等) 見積
蓋(車上禁止)	300	1	個			(見積り・刊行物等) 見積
ライニング	PB 32×4m	1	個			(見積り・刊行物等) 見積
コア継手	L 32	1	個			(見積り・刊行物等) 見積
コア継手	L 40	1	個			(見積り・刊行物等) 見積
コア継手	RS 32×40	1	個			(見積り・刊行物等) 見積
ゲートバルブ コア入り	LNW 10K 32A	1	個			(見積り・刊行物等) 見積
コート ロングニップル	32×200L	1	個			(見積り・刊行物等) 見積
防食テープ 黒	50×10m	4	巻			(見積り・刊行物等) 見積

5.育苗施設工事						
灌水設備工事			配管工事			
名 称	摘 要	数 量	単位	単 価	金 額	備 考
塩ビ管	VP25 × 4m	11	本			(見積り・刊行物等) 見積
塩ビ管	VP40 × 4m	3	本			(見積り・刊行物等) 見積
塩ビ管	VP50 × 4m	12	本			(見積り・刊行物等) 見積
塩ビ管	VP65 × 4m	2	本			(見積り・刊行物等) 見積
TS継手	TS-L 25	21	個			(見積り・刊行物等) 見積
TS継手	TS-L 50	2	個			(見積り・刊行物等) 見積
TS継手	TS-S 50	6	個			(見積り・刊行物等) 見積
TS継手	TS-S 50 × 40	1	個			(見積り・刊行物等) 見積
TS継手	TS-T 50 × 25	10	個			(見積り・刊行物等) 見積
TS継手	TS-L 65	2	個			(見積り・刊行物等) 見積
TS継手	WS 25	1	個			(見積り・刊行物等) 見積
TS継手	フランジ 40 10k	1	個			(見積り・刊行物等) 見積
TS継手	フランジ 25 10k	1	個			(見積り・刊行物等) 見積
コンパクトボールバルブ	TS-40	1	個			(見積り・刊行物等) 見積
電動式ボールバルブ	32A 200V	1	個			(見積り・刊行物等) 見積
電動式ボールバルブ	40A 200V	1	個			(見積り・刊行物等) 見積
VU継手 異形ソケット	100 × 65	1	個			(見積り・刊行物等) 見積
配管支持金具		1	個			(見積り・刊行物等) 見積
防虫目皿		1	個			(見積り・刊行物等) 見積
埋設配管保護砂		12	m3			(見積り・刊行物等) 見積

[illegible]

[illegible]

[illegible]

[illegible]

[illegible]

5.育苗施設工事		電気工事		材料費		
名 称	摘 要	数 量	単 位	単 価	金 額	備 考
電線	CV14SQ-3C	20	m			(見積り・刊行物等) 見積
電線	IV5.5SQ	20	m			(見積り・刊行物等) 見積
電線	CV3.5SQ-3C	16	m			(見積り・刊行物等) 見積
電線	CVV2SQ-7C	409	m			(見積り・刊行物等) 見積
電線	CVVS1.25-4C	320	m			(見積り・刊行物等) 見積
電線	CVV1.25-5C	20	m			(見積り・刊行物等) 見積
電線	CVV2SQ-7C	40	m			(見積り・刊行物等) 見積
電線	CV3.5SQ-4C	240	m			(見積り・刊行物等) 見積
電線	VVF2SQ-3C	485	m			(見積り・刊行物等) 見積
電線	CV38SQ-3C	15	m			(見積り・刊行物等) 見積
電線	CVT60SQ-3C	122	m			(見積り・刊行物等) 見積
電線	CVT22SQ-3C	122	m			(見積り・刊行物等) 見積
電線	IV8SQ	122	m			(見積り・刊行物等) 見積
電線	IV5.5SQ	122	m			(見積り・刊行物等) 見積
電線管	F2-38	4	m			(見積り・刊行物等) 見積
電線管	F2-63	4	m			(見積り・刊行物等) 見積
電線管	GZ-36	1	本			(見積り・刊行物等) 見積
電線管	GZ-54	1	本			(見積り・刊行物等) 見積
電線管	FEP30	45	m			(見積り・刊行物等) 見積
電線管	FEP40	110	m			(見積り・刊行物等) 見積

5.育苗施設工事		電気工事		材料費		
名 称	摘 要	数 量	単位	単 価	金 額	備 考
電線管	FEP50	55	m			(見積り・刊行物等) 見積
電線管	FEP65	85	m			(見積り・刊行物等) 見積
電線管	FEP80	120	m			(見積り・刊行物等) 見積
埋設配管保護砂		11	m3			(見積り・刊行物等) 見積
埋設シート		300	m			(見積り・刊行物等) 見積
PBOX	300×300×300	6	個			(見積り・刊行物等) 見積
SWBOX	露出型	3	個			(見積り・刊行物等) 見積
分電盤(LP)	屋内自立型 800×2050×250 架台付	1	台			(見積り・刊行物等) 見積
複合環境制御用盤 動力盤(PC)	屋内自立型 1000×2050×250 架台付	1	台			(見積り・刊行物等) 見積
複合環境制御盤 (CP)	CKT-TOSOHOM10JODOG0BSV2P1	1	台			(見積り・刊行物等) 見積
防水用コンセント	200V 30A	8	個			(見積り・刊行物等) 見積
防水用コンセント	100V 15A	10	個			(見積り・刊行物等) 見積
LED照明		7	個			(見積り・刊行物等) 見積
LED照明	防水型	2	個			(見積り・刊行物等) 見積
温湿度センサー	OP-000	5	個			(見積り・刊行物等) 見積
ドアースワ	FQ-6	4	個			(見積り・刊行物等) 見積
計						

[illegible]

[illegible]

[illegible]

[illegible]

[illegible]

1.野菜加工工場 【建築】 直接仮設						
名 称	摘 要	数 量	単位	単 価	金 額	備 考
内部足場		1	式			別紙 00-0004
【天井懐内・鉄骨 吊材等施工用】						(コメント)
内部躯体足場 (手すり先行方式)	掛払・賃料・基本料共 修理費含む 鉄筋・型枠足場 (30日) 階高4.0m超5.0m未満 平家用	150	m ²			代価表 0017
内部仕上足場 (手すり先行方式)	掛払・賃料・基本料共 修理費含む 枠組棚足場 (30日) 階高4.0m超5.0m未満 平家用	150	m ²			代価表 0018
内部仕上足場 (手すり先行方式)	掛払・賃料・基本料共 修理費含む 枠組棚足場 (30日) 階高5.0m以上5.7m未満 平家用	465	m ²			代価表 0019
内部仕上足場 (手すり先行方式)	掛払・賃料・基本料共 修理費含む 枠組棚足場 (30日) 階高5.7m以上7.4m未満 平家用	2,699	m ²			代価表 0020
内部仕上足場 (手すり先行方式)	掛払・賃料・基本料共 修理費含む 枠組棚足場 (30日) 階高7.4m以上9.1m未満 平家用	606	m ²			代価表 0021
内部仕上足場 (手すり先行方式)	掛払・賃料・基本料共 修理費含む 枠組棚足場 (30日) 階高9.1m以上10.8m未満 平家用	7.1	m ²			代価表 0022
【室内内装等 施工用】						(コメント)
内部仕上足場	掛払・賃料・基本料共 修理費含む 脚立足場 (30日) 階高4.0m以下 -	3,144	m ²			代価表 0024
内部仕上足場 (手すり先行方式)	掛払・賃料・基本料共 修理費含む 枠組棚足場 (30日) 階高5.0m以上5.7m未満 平家用	475	m ²			代価表 0019
計						
災害防止		1	式			別紙 00-0005
安全手すり (手すり先行方式)	枠組本足場用 掛払・賃料・基本料共 (180日)	445	m			代価表 0009
メッシュシート張り	防災性能 JIS A 8952 類 掛払・賃料・基本料共 (170日)	2,232	m ²			代価表 0011
安全ネット張り (水平張り)	防災ネット 掛払・賃料・基本料共 (80日)	3,777	m ²			代価表 0013
小幡ネット張り (層間塞ぎ)	防災ネット 掛払・賃料・基本料共 (170日)	445	m			代価表 0014
計						

[illegible]

[illegible]

[illegible]

[illegible]

1.野菜加工工場 【建築】		コンクリート		躯体		
名 称	摘 要	数 量	単位	単 価	金 額	備 考
コンクリートポンプ圧送		1	式			別紙 00-0013
コンクリートポンプ圧送 基本料金	50m3/回を超える	1	回			B0-434229 251115A-2 市場 基礎下捨て
コンクリートポンプ圧送 基本料金	50m3/回を超える	2	回			B0-434229 251115A-2 市場 土間下捨て
コンクリートポンプ圧送 基本料金	50m3/回を超える	4	回			B0-434229 251115A-2 市場 基礎
コンクリートポンプ圧送 基本料金	50m3/回以下	1	回			B0-434229 251115A-2 市場 底版
コンクリートポンプ圧送 基本料金	50m3/回を超える	7	回			B0-434229 251115A-2 市場 接地スラブ
コンクリートポンプ圧送 基本料金	50m3/回を超える	1	回			B0-434229 251115A-2 市場 建物外部犬走り等
コンクリートポンプ圧送 基本料金	50m3/回を超える	4	回			B0-434229 251115A-2 市場 嵩上げコン
コンクリートポンプ 圧送	50m3/回を超える 基本料金別途加算	17	m3			B0-434228 251115A-2 市場 67m3-(50m3/1回) 基礎下捨て
コンクリートポンプ 圧送	50m3/回を超える 基本料金別途加算	106	m3			B0-434228 251115A-2 市場 206m3-(50m3/2回) 土間下捨て
コンクリートポンプ 圧送	50m3/回を超える 基本料金別途加算	394	m3			B0-434228 251115A-2 市場 594m3-(50m3/4回) 基礎
コンクリートポンプ 圧送	50m3/回を超える 基本料金別途加算	588	m3			B0-434228 251115A-2 市場 938m3-(50m3/7回) 接地スラブ
コンクリートポンプ 圧送	50m3/回を超える 基本料金別途加算	60	m3			B0-434228 251115A-2 市場 110m3-(50m3/1回) 建物外部犬走り等
コンクリートポンプ 圧送	50m3/回を超える 基本料金別途加算	294	m3			B0-434228 251115A-2 市場 494m3-(50m3/4回) 嵩上げコン
計						

1.野菜加工工場 【建築】						
金属			内部			
名 称	摘 要	数 量	単位	単 価	金 額	備 考
軽量鉄骨壁 開口部補強		1	式			別紙 00-0014
軽量鉄骨壁 開口部補強	65形 扉等三方補強 800×2000mm程度	3	か所			代価表 0054
軽量鉄骨壁 開口部補強	65形 扉等三方補強 900×2000mm程度	1	か所			B0-435315 251115A-2 市場
軽量鉄骨壁 開口部補強	65形 扉等三方補強 930×2000mm程度	9	か所			代価表 0055
軽量鉄骨壁 開口部補強	65形 扉等三方補強 1000×2100mm程度	1	か所			代価表 0056
軽量鉄骨壁 開口部補強	65形 扉等三方補強 1030×2000mm程度	3	か所			代価表 0057
軽量鉄骨壁 開口部補強	65形 扉等三方補強 1200×2000mm程度	4	か所			B0-435315 251115A-2 補市
軽量鉄骨壁 開口部補強	65形 扉等三方補強 1300×2000mm程度	1	か所			代価表 0058
軽量鉄骨壁 開口部補強	65形 扉等三方補強 1330×2000mm程度	3	か所			代価表 0059
軽量鉄骨壁 開口部補強	65形 扉等三方補強 2000×2000mm程度	1	か所			代価表 0060
軽量鉄骨壁 開口部補強	65形 扉等三方補強 2500×2500mm程度	1	か所			代価表 0061
軽量鉄骨壁 開口部補強	65形 窓等四方補強 1270×650mm程度	4	か所			代価表 0062
軽量鉄骨壁 開口部補強	65形 窓等四方補強 1500×900mm程度	1	か所			代価表 0063
軽量鉄骨壁 開口部補強	65形 窓等四方補強 1700×1250mm程度	2	か所			代価表 0064
						(コメント)
軽量鉄骨壁 開口部補強	90形 扉等三方補強 800×2000mm程度	1	か所			代価表 0065
軽量鉄骨壁 開口部補強	90形 扉等三方補強 1700×2500mm程度	1	か所			代価表 0066
軽量鉄骨壁 開口部補強	90形 扉等三方補強 2800×3000mm程度	1	か所			代価表 0067
軽量鉄骨壁 開口部補強	90形 窓等四方補強 800×2000mm程度	1	か所			代価表 0068
						(コメント)

1.野菜加工工場 【建築】						
金属			内部			
名 称	摘 要	数 量	単位	単 価	金 額	備 考
軽量鉄骨壁 開口部補強		1	式			別紙 00-0014
軽量鉄骨壁 開口部補強	100形 窓等四方補強 800×1500mm程度	8	か所			代価表 0071
計						
軽量鉄骨天井 開口部補強		1	式			別紙 00-0015
軽量鉄骨天井 開口部補強	19形(屋内) 100mm程度 ボート等切込み共	67	か所			代価表 0072
軽量鉄骨天井 開口部補強	19形(屋内) 150mm程度 ボート等切込み共	65	か所			代価表 0073
軽量鉄骨天井 開口部補強	19形(屋内) 200mm程度 ボート等切込み共	7	か所			代価表 0074
軽量鉄骨天井 開口部補強	19形(屋内) 200×200mm程度 ボート等切込み共	1	か所			代価表 0075
軽量鉄骨天井 開口部補強	19形(屋内) 205×205mm程度 ボート等切込み共	5	か所			代価表 0076
軽量鉄骨天井 開口部補強	19形(屋内) 260×260mm程度 ボート等切込み共	11	か所			代価表 0077
軽量鉄骨天井 開口部補強	19形(屋内) 315×315mm程度 ボート等切込み共	5	か所			代価表 0078
軽量鉄骨天井 開口部補強	19形(屋内) 395×395mm程度 ボート等切込み共	2	か所			代価表 0079
軽量鉄骨天井 開口部補強	19形(屋内) 400×400mm程度 ボート等切込み共	1	か所			代価表 0080
軽量鉄骨天井 開口部補強	19形(屋内) 900×900mm程度 ボート等切込み共	9	か所			B0-435441 251115A-2 補市
軽量鉄骨天井 開口部補強	19形(屋内) 1160×385mm程度 ボート等切込み共	3	か所			代価表 0081
軽量鉄骨天井 開口部補強	19形(屋内) 1050×450mm程度 ボート等切込み共	4	か所			代価表 0082
軽量鉄骨天井 開口部補強	19形(屋内) 1040×670mm程度 ボート等切込み共	4	か所			代価表 0083
計						

2.排水処理施設 直接仮設						
名 称	摘 要	数 量	単位	単 価	金 額	備 考
遣り方		1	式			別紙 00-0016
遣方	一 般	242	m ²			B0-132511 251115A-2 標準
計						
墨出し		1	式			別紙 00-0017
墨出し	一 般 RC・SRC造 地上階	242	m ²			B0-132514 251115A-2 資料
墨出し	一 般 RC・SRC造 外部階段	6	m ²			B0-132514 251115A-2 資料
計						
外部足場		1	式			別紙 00-0018
枠組本足場 (手すり先行方式)	建枠 900×1700 布枠500+240 掛払・賃料・基本料共 12m未満 (90日)	490	m ²			代価表 0008
外部階段仕上足場	RC造標準日数 修理費含む	6	m ²			代価表 0023
計						
内部足場		1	式			別紙 00-0019
内部躯体足場	RC造標準日数 修理費含む 鉄筋・型枠足場 階高4.0m以下 平家用	48.8	m ²			B0-134403 251115A-2 標準
内部躯体足場 (手すり先行方式)	掛払・賃料・基本料共 修理費含む 鉄筋・型枠足場 (30日) 階高4.0m超5.0m未満 平家用	193	m ²			代価表 0017
内部仕上足場	RC造標準日数 修理費含む 脚立足場 階高4.0m以下 平家用	48.8	m ²			B0-131526 251115A-2 標準
内部仕上足場 (手すり先行方式)	掛払・賃料・基本料共 修理費含む 枠組棚足場 (30日) 階高4.0m超5.0m未満 平家用	193	m ²			代価表 0018
計						

[illegible]

[illegible]

[illegible]

[illegible]

[illegible]

[illegible]

[illegible]

[illegible]

名 称	摘 要	数 量	単位	単 価	金 額	備 考
仮囲い		1	式			別紙 00-0032
仮囲い	単管+メッシュシート H=1.8m (15ヶ月)	560	m			代価表 0001
A型ハ`リケート`	(15ヶ月) L=10m ÷ 1.2m/台	9	台			代価表 0004
計						
養生鉄板敷		1	式			別紙 00-0033
仮設鉄板敷	掛払・賃料・整備料含む 敷鉄板 1524×6096×22mm 運搬共 (15ヶ月)	800	m ²			代価表 0005
計						
交通誘導員		1	式			別紙 00-0034
交通誘導員警備員 B		200	人			代価表 0006
計						
揚重機械費		1	式			別紙 00-0035
ラフレ-ソクレン-ソ運転 (油圧伸縮ジ`プ`型)	25t吊り ハ`レ-タ付き 賃料 長期	143	日			B0-937182 251115A-2 参資
計						
室内空気汚染測定 試験費		1	式			別紙 00-0036
室内空気汚染測定 試験費	5物質測定 トリエン・キルン・スフレン・エチルベン`ン・ ホルムアルデ`ヒド`	4	室			(見積り・刊行物等) 見積
計						

[illegible]

直接仮設								
名 称	摘 要	単位	数 量	単 価	金 額	丸め	備 考	
桟組本足場 (手すり先行方式)	建桟 900×1700 布桟500+240 掛払・賃料・基本料共 12m未満 (180日)	m ²	1			有り	代価表	0007
桟組本足場 (手すり先行方式)	建桟 900×1700 布桟500+240 掛払・賃料・基本料共 12m未満 (90日)	m ²	1			有り	代価表	0008
安全手すり (手すり先行方式)	桟組本足場用 掛払・賃料・基本料共 (180日)	m	1			有り	代価表	0009
安全手すり (手すり先行方式)	桟組本足場用 掛払・賃料・基本料共 (90日)	m	1			有り	代価表	0010
メッシュシート張り	防災性能 JIS A 8952 類 掛払・賃料・基本料共 (170日)	m ²	1			有り	代価表	0011
メッシュシート張り	防災性能 JIS A 8952 類 掛払・賃料・基本料共 (80日)	m ²	1			有り	代価表	0012
安全ネット張り (水平張り)	防災ネット 掛払・賃料・基本料共 (80日)	m ²	1			有り	代価表	0013
小幅ネット張り (層間塞ぎ)	防災ネット 掛払・賃料・基本料共 (170日)	m	1			有り	代価表	0014
小幅ネット張り (層間塞ぎ)	防災ネット 掛払・賃料・基本料共 (80日)	m	1			有り	代価表	0015
外部仕上足場 (手すり先行方式)	掛払・賃料・基本料共 桟組棚足場 (30日) 階高4.0m超5.0m未満 -	m ²	1			有り	代価表	0016
内部躯体足場 (手すり先行方式)	掛払・賃料・基本料共 修理費含む 鉄筋・型桟足場 (30日) 階高4.0m超5.0m未満 平家用	m ²	1			有り	代価表	0017
内部仕上足場 (手すり先行方式)	掛払・賃料・基本料共 修理費含む 桟組棚足場 (30日) 階高4.0m超5.0m未満 平家用	m ²	1			有り	代価表	0018
内部仕上足場 (手すり先行方式)	掛払・賃料・基本料共 修理費含む 桟組棚足場 (30日) 階高5.0m以上5.7m未満 平家用	m ²	1			有り	代価表	0019
内部仕上足場 (手すり先行方式)	掛払・賃料・基本料共 修理費含む 桟組棚足場 (30日) 階高5.7m以上7.4m未満 平家用	m ²	1			有り	代価表	0020
内部仕上足場 (手すり先行方式)	掛払・賃料・基本料共 修理費含む 桟組棚足場 (30日) 階高7.4m以上9.1m未満 平家用	m ²	1			有り	代価表	0021
内部仕上足場 (手すり先行方式)	掛払・賃料・基本料共 修理費含む 桟組棚足場 (30日) 階高9.1m以上10.8m未満 平家用	m ²	1			有り	代価表	0022
外部階段仕上足場	RC造標準日数 修理費含む	m ²	1			有り	代価表	0023
内部仕上足場	掛払・賃料・基本料共 修理費含む 脚立足場 (30日) 階高4.0m以下 -	m ²	1			有り	代価表	0024

[illegible]

[illegible]

[illegible]

[illegible]

[illegible]

[illegible]

[illegible]

[illegible]

[illegible]

壁LGS補強								
名 称	摘 要	単位	数 量	単 価	金 額	丸め	備 考	
軽量鉄骨壁 開口部補強	65形 扉等三方補強 800×2000mm程度	か所	1			有り	代価表	0054
軽量鉄骨壁 開口部補強	65形 扉等三方補強 930×2000mm程度	か所	1			有り	代価表	0055
軽量鉄骨壁 開口部補強	65形 扉等三方補強 1000×2100mm程度	か所	1			有り	代価表	0056
軽量鉄骨壁 開口部補強	65形 扉等三方補強 1030×2000mm程度	か所	1			有り	代価表	0057
軽量鉄骨壁 開口部補強	65形 扉等三方補強 1300×2000mm程度	か所	1			有り	代価表	0058
軽量鉄骨壁 開口部補強	65形 扉等三方補強 1330×2000mm程度	か所	1			有り	代価表	0059
軽量鉄骨壁 開口部補強	65形 扉等三方補強 2000×2000mm程度	か所	1			有り	代価表	0060
軽量鉄骨壁 開口部補強	65形 扉等三方補強 2500×2500mm程度	か所	1			有り	代価表	0061
軽量鉄骨壁 開口部補強	65形 窓等四方補強 1270× 650mm程度	か所	1			有り	代価表	0062
軽量鉄骨壁 開口部補強	65形 窓等四方補強 1500× 900mm程度	か所	1			有り	代価表	0063
軽量鉄骨壁 開口部補強	65形 窓等四方補強 1700×1250mm程度	か所	1			有り	代価表	0064
軽量鉄骨壁 開口部補強	90形 扉等三方補強 800×2000mm程度	か所	1			有り	代価表	0065
軽量鉄骨壁 開口部補強	90形 扉等三方補強 1700×2500mm程度	か所	1			有り	代価表	0066
軽量鉄骨壁 開口部補強	90形 扉等三方補強 2800×3000mm程度	か所	1			有り	代価表	0067
軽量鉄骨壁 開口部補強	90形 窓等四方補強 800×2000mm程度	か所	1			有り	代価表	0068
壁 軽鉄頭繋ぎ補強	65形	m	1			有り	代価表	0069
壁 軽鉄頭繋ぎ補強	90形	m	1			有り	代価表	0070
軽量鉄骨壁 開口部補強	100形 窓等四方補強 800×1500mm程度	か所	1			有り	代価表	0071

[illegible]

左官								
名 称	摘 要	単 位	数 量	単 価	金 額	丸め	備 考	
ｽﾛｰﾌﾟ 下地ﾎﾞﾙﾄ	(100角ﾀｲﾙ下)	m ²	1			有り	代価表	0084
階段 下地ﾎﾞﾙﾄ	(100角ﾀｲﾙ下)	m ²	1			有り	代価表	0085
踊場 下地ﾎﾞﾙﾄ	(100角ﾀｲﾙ下)	m ²	1			有り	代価表	0086
排水溝 防水ﾎﾞﾙﾄ金鋳	W100 × H50	m	1			有り	代価表	0087 4週8休補正
立上天端 ｺﾝｸﾘｰﾄ金鋳	W=150 (吹付下)	m	1			有り	代価表	0088
段型 防水ﾎﾞﾙﾄ金鋳		m ²	1			有り	代価表	0089
踊場 防水ﾎﾞﾙﾄ金鋳		m ²	1			有り	代価表	0090
床 下地ﾎﾞﾙﾄ	(汚垂石下)	m ²	1			有り	代価表	0091
巾木 打放面下地補修	H=150 (塗床下)	m	1			有り	代価表	0092
結露受け 防水ﾎﾞﾙﾄ金鋳	W50 × H20	m	1			有り	代価表	0093 4週8休補正
根廻り天端 無収縮ﾎﾞﾙﾄ	W100 × t30	m	1			有り	代価表	0094 4週8休補正
側溝 下地防水ﾎﾞﾙﾄ	W200 × H150 (塗膜防水下)	m	1			有り	代価表	0095 4週8休補正
側溝B 下地防水ﾎﾞﾙﾄ	W300 ~ 400 × H560 ~ 1,262 (塗膜防水下)	m	1			有り	代価表	0096 4週8休補正
排水樹 下地防水ﾎﾞﾙﾄ	300角 × H300 (塗膜防水下)	m ²	1			有り	代価表	0097 4週8休補正
排水樹 下地防水ﾎﾞﾙﾄ	W2,016 × D1,514 × H250	m ²	1			有り	代価表	0098 4週8休補正
靴洗掃:笠木 ｺﾝｸﾘｰﾄ金鋳	W=110 (ﾊﾞﾚｯｸｽ下)	m	1			有り	代価表	0099
断熱ﾊﾞｰﾁﾙ下部 ﾎﾞﾙﾄ充填	H200 × t50	m	1			有り	代価表	0100

[illegible]

[illegible]

[illegible]

内外装								
名 称	摘 要	単位	数 量	単 価	金 額	丸め	備 考	
外壁 石膏ボード	下地貼 t=12.5	m ²	1			有り	代価表	0112
壁 耐火間仕切	FKt6.0+GB-Ft15.0(両面) 100型	m ²	1			有り	代価表	0113
柱型 耐火間仕切	FKt6.0+GB-Ft15.0(片面) 100型	m ²	1			有り	代価表	0114
壁 不燃区画間仕切	FKt6.0(両面) 100型	m ²	1			有り	代価表	0115
壁 耐火壁廻りシール		m	1			有り	代価表	0116 4週8休補正
断熱バール廻り 耐火シール		m	1			有り	代価表	0117 4週8休補正
壁 ビニルクロス	素地ごしらえ共 (ボード面)	m ²	1			有り	代価表	0118 4週8休補正
柱型 ビニルクロス	素地ごしらえ共 (ボード面)	m ²	1			有り	代価表	0119 4週8休補正
ライニング 化粧珪酸カルシウム板	目透貼 t=6.0	m ²	1			有り	代価表	0120 4週8休補正
外壁裏 グラスウール充填	t=100 24kg品	m ²	1			有り	代価表	0121 4週8休補正
天井 グラスウール敷込	t=100 24kg品	m ²	1			有り	代価表	0122
柱型 グラスウール 吸音板張り	32K 厚さ50mm グラスウール ステンシル共	m ²	1			有り	代価表	0123
壁 グラスウール下端金物		m	1			有り	代価表	0124
天井 グラスウール 吸音板張り	32K 厚さ50mm グラスウール ステンシル共	m ²	1			有り	代価表	0125
壁 現場発泡ウレタン吹付	t=50	m ²	1			有り	代価表	0126 4週8休補正
壁～天井取合い 現場発泡ウレタン充填	系300×t50程度	m	1			有り	代価表	0127 4週8休補正
建具廻り 現場発泡ウレタン充填		m	1			有り	代価表	0128 4週8休補正
断熱建具廻り 現場発泡ウレタン充填		m	1			有り	代価表	0129 4週8休補正
断熱バール下部 現場発泡ウレタン充填	H100×t50	m	1			有り	代価表	0130 4週8休補正

[illegible]

[illegible]

設備基礎								
名 称	摘 要	単位	数 量	単 価	金 額	丸め	備 考	
鉄筋コンクリート用 異形棒鋼	JIS G3112 SD295 D10	kg	1			有り	代価表	0140
鉄筋コンクリート用 異形棒鋼	JIS G3112 SD295 D13	kg	1			有り	代価表	0141
鉄筋コンクリート用 異形棒鋼	JIS G3112 SD295 D16	kg	1			有り	代価表	0142
スクラップ 控除	H2	kg	1			有り	代価表	0143
スクラップ 控除	H2	t	1			有り	代価表	0144
鉄筋運搬費	10 t 車 30km程度	kg	1			有り	代価表	0145
鉄筋加工組立	小型構造物 -	kg	1			有り	代価表	0146
A-1 井戸水槽基礎	RC造 W4,470×D4,410×H550+GL下350	か所	1			有り	代価表	0147
A-1 ろ過装置基礎	RC造 W7,650×D2,800×H500	か所	1			有り	代価表	0148
A-1 受水槽基礎	RC造 W10,400×D8,400×H600+GL下350	か所	1			有り	代価表	0149
A-1 サド・セパレータ基礎	RC造 W800×D800×H450	か所	1			有り	代価表	0150
A-1 井戸1基礎	RC造 W1,200×D1,400×H1,400	か所	1			有り	代価表	0151
A-1 井戸2基礎	RC造 W1,200×D1,400×H1,400	か所	1			有り	代価表	0152
A-1 薬注庫基礎	RC造 W3,080×D3,190×H460	か所	1			有り	代価表	0153
A-1 原水ポンプ基礎	RC造 W700×D900×H450	か所	1			有り	代価表	0154
A-1 制御盤基礎	RC造 W2,600×D570×H450	か所	1			有り	代価表	0155
A-1 設備(250kg)基礎	RC造 W700×D1,100×H450	か所	1			有り	代価表	0156
A-2 受変電設備基礎	RC造 W11,900×D2,500×H600	か所	1			有り	代価表	0157
A-3 外調機基礎	RC造 W9,500×D4,200×H450	か所	1			有り	代価表	0158
A-4 外調機基礎	RC造 W9,400×D5,100×H450	か所	1			有り	代価表	0159

設備基礎								
名 称	摘 要	単位	数 量	単 価	金 額	丸め	備 考	
A-5 ハ 貯槽基礎	RC造 W6,000×D3,000×H600	か所	1			有り	代価表	0160
A-6 外調機基礎	RC造 W400×D600×H400	か所	1			有り	代価表	0161
A-7 電気盤基礎	RC造 L4,500×W400×H500	か所	1			有り	代価表	0162
A-8 外灯基礎	RC造 W600×D600×H1,300	か所	1			有り	代価表	0163
A-9 ガス給湯器基礎	RC造 W2,000×D900×H400	か所	1			有り	代価表	0164
B-1 冷水タンク-水タンク 基礎	RC造 W4,500×D5,500×H450	か所	1			有り	代価表	0165
B-1 冷水タンク-水タンク 基礎	RC造 W5,440×D3,400×H500+GL下350	か所	1			有り	代価表	0166
B-1 冷水タンク-水タンク 基礎	RC造 W4,000×D1,200×H450	か所	1			有り	代価表	0167
B-2 冷凍機・クーリング ター 屋外機基礎	RC造 W11,000×D5,000×H450	か所	1			有り	代価表	0168
B-3 コンプレッサ置場基礎	RC造 W13,000×D2,700×H450	か所	1			有り	代価表	0169
C-1(01) コンデ ーシング ユニ 屋外機基礎	RC造 W7,800×D1,200×H300+GL下300	か所	1			有り	代価表	0170
C-1(02) コンデ ーシング ユニ 屋外機基礎	RC造 W3,400×D1,200×H300+GL下300	か所	1			有り	代価表	0171
C-1(03) コンデ ーシング ユニ 屋外機基礎	RC造 W18,400×D1,100×H300+GL下300	か所	1			有り	代価表	0172
C-1(04) コンデ ーシング ユニ 屋外機基礎	RC造 W12,000×D1,100×H300+GL下300	か所	1			有り	代価表	0173
C-1(05) コンデ ーシング ユニ 屋外機基礎	RC造 W19,000×D900×H300+GL下300	か所	1			有り	代価表	0174
C-1(06) コンデ ーシング ユニ 屋外機基礎	RC造 W8,000×D1,100×H300+GL下300	か所	1			有り	代価表	0175
C-1(07) コンデ ーシング ユニ 屋外機基礎	RC造 W12,600×D900×H300+GL下300	か所	1			有り	代価表	0176
C-1(08) コンデ ーシング ユニ 屋外機基礎	RC造 W15,500×D1,100×H300+GL下300	か所	1			有り	代価表	0177
C-1(09) コンデ ーシング ユニ 屋外機基礎	RC造 W7,000×D1,100×H300+GL下300	か所	1			有り	代価表	0178
C-1(10) コンデ ーシング ユニ 屋外機基礎	RC造 W6,900×D1,100×H300+GL下300	か所	1			有り	代価表	0179

[illegible]

[illegible]

共通仮設									
名 称	摘 要	単 位	数 量	乗 率	単 価	金 額	率対象	備 考	
仮囲い	単管+メッシュシート H=1.8m (15ヶ月)	m	1					代価表 0001	
仮囲い	単管+メッシュシート H=2.0m (12ヶ月)	m	1	1				代価表 0003	
仮囲い	単管+メッシュシート H=2.0m (12ヶ月)	m	1	1				代価表 0003	
								3ヶ月+調整	
仮囲い	単管+メッシュシート H=2.0m (9ヶ月)	m	1	1				代価表 0002	
計									
仮囲い	単管+メッシュシート H=2.0m (9ヶ月)	m	1					代価表 0002	
仮囲い	単管+メッシュシート H=2.0m (9ヶ月)	m	1	1.03				(見積り・刊行物等) コ-102	
計									
仮囲い	単管+メッシュシート H=2.0m (12ヶ月)	m	1					代価表 0003	
								4週8休補正	
仮囲い	単管+メッシュシート H=2.0m (12ヶ月)	m	1	1.03				(見積り・刊行物等) コ-102	
計									
A型ハ`リカート`	(15ヶ月) L=10m ÷ 1.2m/台	台	1					代価表 0004	
A型ハ`リカート` (リース料)	1,200 × 800	日	1	450				(見積り・刊行物等) 物-829 450日	
A型ハ`リカート` (基本料)	1,200 × 800	台	1	1				(見積り・刊行物等) 物-829	
計									

共通仮設									
名 称	摘 要	単位	数 量	乗 率	単 価	金 額	率対象	備 考	
仮設鉄板敷	掛払・賃料・整備料含む 敷鉄板 1524 × 6096 × 22mm 運搬共 (15ヶ月)	m ²	1					代価表 0005	
01 仮設鉄板敷	設置費 敷鉄板 1524 × 6096 × 22mm -	m ²	1	1				B0-131431 251115A-2	標準
02 仮設鉄板敷	撤去費 敷鉄板 1524 × 6096 × 22mm -	m ²	1	1				B0-131431 251115A-2	標準
03 仮設鉄板敷	供用1日賃料 敷鉄板 1524 × 6096 × 22mm 24ヵ月以下	m ²	1	450				B0-131431 251115A-2	標準 15ヶ月 × 30日
04 仮設鉄板敷	整備費 敷鉄板 1524 × 6096 × 22mm -	m ²	1	1				B0-131431 251115A-2	標準
05 仮設敷鉄板運搬		m ²	1	1				B0-131697 251115A-2	標準
計									
交通誘導員警備員 B		人	1					代価表 0006	
01 交通誘導員警備員 B		人	1	1				(見積り・刊行物等) 物-879・積-930	
その他		式	1	0.25					
計									

直接仮設									
名 称	摘 要	単位	数 量	乗 率	単 価	金 額	率対象	備 考	
枠組本足場 (手すり先行方式)	建枠 900×1700 布枠500+240 掛払・賃料・基本料共 12m未満 (180日)	m ²	1					代価表 0007	
① 枠組本足場 (手すり先行方式)	建枠 900×1700 布枠500+240 掛払い手間 12m未満 - -	m ²	1	1				B0-131519 251115A-2	標準
	枠組本足場 (手すり先行方式)	m ²	1	180					
② 枠組本足場 (手すり先行方式)	建枠 900×1700 布枠500+240 供用1日賃料 修理費含む 12m未満 - -	m ²	1	1				B0-131519 251115A-2	標準
	枠組本足場 (手すり先行方式)	m ²	1	1					
③ 枠組本足場 (手すり先行方式)	建枠 900×1700 布枠500+240 基本料 修理費含む 12m未満 - -	m ²	1	1				B0-131519 251115A-2	標準
	計								
枠組本足場 (手すり先行方式)	建枠 900×1700 布枠500+240 掛払・賃料・基本料共 12m未満 (90日)	m ²	1					代価表 0008	
① 枠組本足場 (手すり先行方式)	建枠 900×1700 布枠500+240 掛払い手間 12m未満 - -	m ²	1	1				B0-131519 251115A-2	標準
	枠組本足場 (手すり先行方式)	m ²	1	90					
② 枠組本足場 (手すり先行方式)	建枠 900×1700 布枠500+240 供用1日賃料 修理費含む 12m未満 - -	m ²	1	1				B0-131519 251115A-2	標準
	枠組本足場 (手すり先行方式)	m ²	1	1					
③ 枠組本足場 (手すり先行方式)	建枠 900×1700 布枠500+240 基本料 修理費含む 12m未満 - -	m ²	1	1				B0-131519 251115A-2	標準
	計								
安全手すり (手すり先行方式)	枠組本足場用 掛払・賃料・基本料共 (180日)	m	1					代価表 0009	
① 安全手すり (手すり先行方式)	枠組本足場用 掛払い手間 -	m	1	1				B0-131568 251115A-2	標準
	安全手すり (手すり先行方式)	m	1	180					
② 安全手すり (手すり先行方式)	枠組本足場用 供用1日賃料 修理費含む -	m	1	1				B0-131568 251115A-2	標準
	安全手すり (手すり先行方式)	m	1	1					
③ 安全手すり (手すり先行方式)	枠組本足場用 基本料 修理費含む -	m	1	1				B0-131568 251115A-2	標準
	計								

直接仮設									
名 称	摘 要	単 位	数 量	乗 率	単 価	金 額	率対象	備 考	
安全手すり (手すり先行方式)	枠組本足場用 掛払・賃料・基本料共 (90日)	m	1					代価表 0010	
安全手すり (手すり先行方式)	枠組本足場用 掛払い手間	m	1	1				B0-131568 251115A-2	標準
	-								
安全手すり (手すり先行方式)	枠組本足場用 供用1日賃料 修理費含む	m	1	90				B0-131568 251115A-2	標準
	-						90日		
安全手すり (手すり先行方式)	枠組本足場用 基本料 修理費含む	m	1	1				B0-131568 251115A-2	標準
	-								
計									
メッシュシート張り	防災性能 JIS A 8952 類 掛払・賃料・基本料共 (170日)	m ²	1					代価表 0011	
メッシュシート張り	防災性能 JIS A 8952 類 掛払い手間	m ²	1	1				B0-131562 251115A-2	標準
	-								
メッシュシート張り	防災性能 JIS A 8952 類 供用1日賃料 修理費含む	m ²	1	170				B0-131562 251115A-2	標準
	-						170日		
メッシュシート張り	防災性能 JIS A 8952 類 基本料 修理費含む	m ²	1	1				B0-131562 251115A-2	標準
	-								
計									
メッシュシート張り	防災性能 JIS A 8952 類 掛払・賃料・基本料共 (80日)	m ²	1					代価表 0012	
メッシュシート張り	防災性能 JIS A 8952 類 掛払い手間	m ²	1	1				B0-131562 251115A-2	標準
	-								
メッシュシート張り	防災性能 JIS A 8952 類 供用1日賃料 修理費含む	m ²	1	80				B0-131562 251115A-2	標準
	-						80日		
メッシュシート張り	防災性能 JIS A 8952 類 基本料 修理費含む	m ²	1	1				B0-131562 251115A-2	標準
	-								
計									

直接仮設									
名 称	摘 要	単位	数 量	乗 率	単 価	金 額	率対象	備 考	
安全ネット張り (水平張り)	防災ネット 掛払・賃料・基本料共 (80日)	m ²	1					代価表 0013	
安全ネット張り (水平張り)	防災ネット 掛払い手間	m ²	1	1				B0-131553 251115A-2	標準
安全ネット張り (水平張り)	防災ネット 供用1日賃料 修理費含む	m ²	1	80					
安全ネット張り (水平張り)	防災ネット 基本料 修理費含む	m ²	1	1				B0-131553 251115A-2	標準
計									
小幡ネット張り (層間塞ぎ)	防災ネット 掛払・賃料・基本料共 (170日)	m	1					代価表 0014	
小幡ネット張り (層間塞ぎ)	防災ネット 掛払い手間	m	1	1				B0-131566 251115A-2	標準
小幡ネット張り (層間塞ぎ)	防災ネット 供用1日賃料 修理費含む	m	1	170					
小幡ネット張り (層間塞ぎ)	防災ネット 基本料 修理費含む	m	1	1				B0-131566 251115A-2	標準
計									
小幡ネット張り (層間塞ぎ)	防災ネット 掛払・賃料・基本料共 (80日)	m	1					代価表 0015	
小幡ネット張り (層間塞ぎ)	防災ネット 掛払い手間	m	1	1				B0-131566 251115A-2	標準
小幡ネット張り (層間塞ぎ)	防災ネット 供用1日賃料 修理費含む	m	1	80					
小幡ネット張り (層間塞ぎ)	防災ネット 基本料 修理費含む	m	1	1				B0-131566 251115A-2	標準
計									

直接仮設									
名 称	摘 要	単位	数 量	乗 率	単 価	金 額	率対象	備 考	
外部仕上足場 (手すり先行方式)	掛払・賃料・基本料共 枠組棚足場 (30日) 階高4.0m超5.0m未満 -	m ²	1					代価表 0016	
内部仕上足場 (手すり先行方式)	掛払い手間 枠組棚足場 階高4.0m超5.0m未満 -	m ²	1	1				B0-131527 251115A-2	標準
内部仕上足場 (手すり先行方式)	供用1日賃料 修理費含む 枠組棚足場 階高4.0m超5.0m未満 -	m ²	1	30				B0-131527 251115A-2	標準 30日
内部仕上足場 (手すり先行方式)	基本料 修理費含む 枠組棚足場 階高4.0m超5.0m未満 平家用	m ²	1	1				B0-131527 251115A-2	標準
計									
内部躯体足場 (手すり先行方式)	掛払・賃料・基本料共 修理費含む 鉄筋・型枠足場 (30日) 階高4.0m超5.0m未満 平家用	m ²	1					代価表 0017	
内部躯体足場 (手すり先行方式)	掛払い手間 鉄筋・型枠足場 階高4.0m超5.0m未満 -	m ²	1	1				B0-134404 251115A-2	標準
内部躯体足場 (手すり先行方式)	供用1日賃料 修理費含む 鉄筋・型枠足場 階高4.0m超5.0m未満 -	m ²	1	30				B0-134404 251115A-2	標準 30日
内部躯体足場 (手すり先行方式)	基本料 修理費含む 鉄筋・型枠足場 階高4.0m超5.0m未満 平家用	m ²	1	1				B0-134404 251115A-2	標準
計									
内部仕上足場 (手すり先行方式)	掛払・賃料・基本料共 修理費含む 枠組棚足場 (30日) 階高4.0m超5.0m未満 平家用	m ²	1					代価表 0018	
内部仕上足場 (手すり先行方式)	掛払い手間 枠組棚足場 階高4.0m超5.0m未満 -	m ²	1	1				B0-131527 251115A-2	標準
内部仕上足場 (手すり先行方式)	供用1日賃料 修理費含む 枠組棚足場 階高4.0m超5.0m未満 -	m ²	1	30				B0-131527 251115A-2	標準 30日
内部仕上足場 (手すり先行方式)	基本料 修理費含む 枠組棚足場 階高4.0m超5.0m未満 平家用	m ²	1	1				B0-131527 251115A-2	標準
計									

直接仮設									
名 称	摘 要	単位	数 量	乗 率	単 価	金 額	率対象	備 考	
内部仕上足場 (手すり先行方式)	掛払・賃料・基本料共 修理費含む 枠組棚足場 (30日) 階高5.0m以上5.7m未満 平家用	m ²	1					代価表 0019	
内部仕上足場 (手すり先行方式)	掛払い手間 枠組棚足場 階高5.0m以上5.7m未満 -	m ²	1	1				B0-131527 251115A-2	標準
内部仕上足場 (手すり先行方式)	供用1日賃料 修理費含む 枠組棚足場 階高5.0m以上5.7m未満 -	m ²	1	30				B0-131527 251115A-2	標準 30日
内部仕上足場 (手すり先行方式)	基本料 修理費含む 枠組棚足場 階高5.0m以上5.7m未満 平家用	m ²	1	1				B0-131527 251115A-2	標準
計									
内部仕上足場 (手すり先行方式)	掛払・賃料・基本料共 修理費含む 枠組棚足場 (30日) 階高5.7m以上7.4m未満 平家用	m ²	1					代価表 0020	
内部仕上足場 (手すり先行方式)	掛払い手間 枠組棚足場 階高5.7m以上7.4m未満 -	m ²	1	1				B0-131527 251115A-2	標準
内部仕上足場 (手すり先行方式)	供用1日賃料 修理費含む 枠組棚足場 階高5.7m以上7.4m未満 -	m ²	1	30				B0-131527 251115A-2	標準 30日
内部仕上足場 (手すり先行方式)	基本料 修理費含む 枠組棚足場 階高5.7m以上7.4m未満 平家用	m ²	1	1				B0-131527 251115A-2	標準
計									
内部仕上足場 (手すり先行方式)	掛払・賃料・基本料共 修理費含む 枠組棚足場 (30日) 階高7.4m以上9.1m未満 平家用	m ²	1					代価表 0021	
内部仕上足場 (手すり先行方式)	掛払い手間 枠組棚足場 階高7.4m以上9.1m未満 -	m ²	1	1				B0-131527 251115A-2	標準
内部仕上足場 (手すり先行方式)	供用1日賃料 修理費含む 枠組棚足場 階高7.4m以上9.1m未満 -	m ²	1	30				B0-131527 251115A-2	標準 30日
内部仕上足場 (手すり先行方式)	基本料 修理費含む 枠組棚足場 階高7.4m以上9.1m未満 平家用	m ²	1	1				B0-131527 251115A-2	標準
計									

直接仮設									
名 称	摘 要	単位	数 量	乗 率	単 価	金 額	率対象	備 考	
内部仕上足場 (手すり先行方式)	掛払・賃料・基本料共 修理費含む 枠組棚足場 (30日) 階高9.1m以上10.8m未満 平家用	m ²	1					代価表 0022	
内部仕上足場 (手すり先行方式)	掛払い手間 枠組棚足場 階高9.1m以上10.8m未満 -	m ²	1	1				B0-131527 251115A-2	標準
内部仕上足場 (手すり先行方式)	供用1日賃料 修理費含む 枠組棚足場 階高9.1m以上10.8m未満 -	m ²	1	30				B0-131527 251115A-2	標準 30日
内部仕上足場 (手すり先行方式)	基本料 修理費含む 枠組棚足場 階高9.1m以上10.8m未満 平家用	m ²	1	1				B0-131527 251115A-2	標準
計									
外部階段仕上足場	RC造標準日数 修理費含む	m ²	1					代価表 0023	
内部階段仕上足場	RC造標準日数 修理費含む	m ²	1	1				B0-131541 251115A-2	標準
計									
内部仕上足場	掛払・賃料・基本料共 修理費含む 脚立足場 (30日) 階高4.0m以下 -	m ²	1					代価表 0024	
内部仕上足場	掛払い手間 脚立足場 階高4.0m以下 -	m ²	1	1				B0-131526 251115A-2	標準
内部仕上足場	供用1日賃料 修理費含む 脚立足場 階高4.0m以下 -	m ²	1	30				B0-131526 251115A-2	標準 30日
内部仕上足場	基本料 修理費含む 脚立足場 階高4.0m以下 平家用	m ²	1	1				B0-131526 251115A-2	標準
計									

土工														
名 称		摘 要	単位	数 量	乗 率	単 価	金 額		率対象	備 考				
自立山留め		親杭横矢板 L=39.2m H=4.9m	m ²	1						代価表 0025 4週8休補正				
自立山留め		親杭横矢板 ハ`イ` 0.17m 2か月	m ²	1	1.02					(見積り・刊行物等) コ-134				
計														

は「その他」の率対象

は「その他」の率対象

[illegible]

型枠								
名 称	摘 要	単位	数 量	乗 率	単 価	金 額	率対象	備 考
型枠目地棒	誘発目地 幅20 × 深さ20程度	m	1					代価表 0032
型枠目地棒	打継目地 幅20 × 深さ20程度	m	1	1				B0-134432 251115A-2 標準
計								
止水板	塩ビ製 フラット 150×5	m	1					代価表 0033
止水板 (材のみ)	塩ビ製 フラット 150×5	m	1	1				(見積り・刊行物等) 物-399- 積-537
型わく工		人	0.007	1				B0-911125 251115A-2 参資
その他		式	1	0.22				
計								
緩衝材	鉛直:立上り壁 W=180	m	1					代価表 0034
壁 ポリスレンフォーム板	厚さ25 打込み	m ²	0.18	1				B0-238381 251115A-2 標準
計								
緩衝材	水平:布基礎 W=200	m	1					代価表 0035
壁 ポリスレンフォーム板	厚さ25 打込み	m ²	0.2	1				B0-238381 251115A-2 標準
計								

は「その他」の率対象

は「その他」の率対象

は「その他」の率対象

タイル									
名 称	摘 要	単位	数 量	乗 率	単 価	金 額	率対象	備 考	
ｽﾛｰﾌﾞ 磁器質ﾀｲﾙ	100角	m ²	1					代価表 0040	
⑧ 床ﾀｲﾙ張り	一般床ﾀｲﾙ張 類 無ゆう 100mm角 下地ﾋﾞﾙﾀｲﾙ別途	m ²	1	1				B0-233224 251115A-2 標準	
計									
階段 磁器質ﾀｲﾙ	100角	m ²	1					代価表 0041	
⑧ 床ﾀｲﾙ張り	一般床ﾀｲﾙ張 類 無ゆう 100mm角 下地ﾋﾞﾙﾀｲﾙ別途	m ²	1	1				B0-233224 251115A-2 標準	
計									
踊場 磁器質ﾀｲﾙ	100角	m ²	1					代価表 0042	
⑧ 床ﾀｲﾙ張り	一般床ﾀｲﾙ張 類 無ゆう 100mm角 下地ﾋﾞﾙﾀｲﾙ別途	m ²	1	1				B0-233224 251115A-2 標準	
計									
巾木 磁器質ﾀｲﾙ	100角 H=100	m	1					代価表 0043	
⑧ 巾木 磁器質ﾀｲﾙ	100角 H=100	m	1	1.02				(見積り・刊行物等) コ-246	
計									

金属									
名 称	摘 要	単 位	数 量	乗 率	単 価	金 額	率対象	備 考	
下り天井 軽量鉄骨下地組	19型 H=150	m	1					代価表 0044	
軽量鉄骨下がり壁 下地	19形(屋内) H300～500程度	m	1	1				B0-435417 251115A-2 市場	
計									
下り天井 軽量鉄骨下地組	19型 H=500	m	1					代価表 0045	
軽量鉄骨下がり壁 下地	19形(屋内) H300～500程度	m	1	1				B0-435417 251115A-2 市場	
計									
下り天井 軽量鉄骨下地組	19型 H=1,000	m	1					代価表 0046	
軽量鉄骨下がり壁 下地	19形(屋内) H300～500程度	m	1	2				B0-435417 251115A-2 市場 H1000/H500	
計									
下り天井 軽量鉄骨下地組	19型 H=1,500	m	1					代価表 0047	
軽量鉄骨下がり壁 下地	19形(屋内) H300～500程度	m	1	3				B0-435417 251115A-2 市場 H1500/H500	
計									
扉式蒸し器室 オールソカー	<Z16:本体> SC1060タイプ 下向き	本	1					代価表 0048 4週8休補正	
オールソカー	SC1060タイプ 下向き	本	1	1.02				(見積り・刊行物等) コ-274・施-302 公表価格	
計									

金属									
名 称	摘 要	単位	数 量	乗 率	単 価	金 額	率対象	備 考	
扉式蒸し器室 オールカー	<Z16:室外機> SC1060タイプ 下向き	本	1					代価表 0049	
		本	1	1.02				4週8休補正	
								(見積り・刊行物等)	
								コ-274・施-302	
								公表価格	
計									
扉式蒸し器室 オールカー	<Z17> SC1060タイプ 下向き	本	1					代価表 0050	
		本	1	1.02				4週8休補正	
		本	1	1.02				(見積り・刊行物等)	
		本	1	1.02				コ-274・施-302	
								公表価格	
計									
扉式蒸し器室 オールカー	<Z18> SC1060タイプ 下向き	本	1					代価表 0051	
		本	1	1.02				4週8休補正	
		本	1	1.02				(見積り・刊行物等)	
		本	1	1.02				コ-274・施-302	
								公表価格	
計									
カット野菜加工室(2) オールカー	<V11> M12 L=80 下向き	本	1					代価表 0052	
		本	1	1.02				4週8休補正	
		本	1	1.02				(見積り・刊行物等)	
		本	1	1.02				コ-274・施-302	
								公表価格	
計									
カット野菜加工室(2) オールカー	<V12A・V12B> M12 L=80 下向き	本	1					代価表 0053	
		本	1	1.02				4週8休補正	
		本	1	1.02				(見積り・刊行物等)	
		本	1	1.02				コ-274・施-302	
								公表価格	
計									

壁LGS補強									
名 称	摘 要	単位	数 量	乗 率	単 価	金 額	率対象	備 考	
軽量鉄骨壁 開口部補強	65形 扉等三方補強 800 × 2000mm程度	か所	1					代価表 0054	
⑧ 軽量鉄骨壁 開口部補強	65形 扉等三方補強 900 × 2000mm程度	か所	1	0.97959				B0-435315 251115A-2 市場 4.80m ÷ 4.90m/ か所	
計									
軽量鉄骨壁 開口部補強	65形 扉等三方補強 930 × 2000mm程度	か所	1					代価表 0055	
⑧ 軽量鉄骨壁 開口部補強	65形 扉等三方補強 900 × 2000mm程度	か所	1	1.00612				B0-435315 251115A-2 市場 4.93m ÷ 4.90m/ か所	
計									
軽量鉄骨壁 開口部補強	65形 扉等三方補強 1000 × 2100mm程度	か所	1					代価表 0056	
⑧ 軽量鉄骨壁 開口部補強	65形 扉等三方補強 1200 × 2000mm程度	か所	1	1				B0-435315 251115A-2 補市 5.20m ÷ 5.20m/ か所	
計									
軽量鉄骨壁 開口部補強	65形 扉等三方補強 1030 × 2000mm程度	か所	1					代価表 0057	
⑧ 軽量鉄骨壁 開口部補強	65形 扉等三方補強 900 × 2000mm程度	か所	1	1.02653				B0-435315 251115A-2 市場 5.03m ÷ 4.90m/ か所	
計									
軽量鉄骨壁 開口部補強	65形 扉等三方補強 1300 × 2000mm程度	か所	1					代価表 0058	
⑧ 軽量鉄骨壁 開口部補強	65形 扉等三方補強 1200 × 2000mm程度	か所	1	1.01923				B0-435315 251115A-2 補市 5.30m ÷ 5.20m/ か所	
計									

壁LGS補強									
名 称	摘 要	単位	数 量	乗 率	単 価	金 額	率対象	備 考	
軽量鉄骨壁 開口部補強	65形 扉等三方補強 1330 × 2000mm程度	か所	1					代価表 0059	
軽量鉄骨壁 開口部補強	65形 扉等三方補強 1200 × 2000mm程度	か所	1	1.025				B0-435315 251115A-2 補市	
計								5.33m ÷ 5.20m/ か所	
軽量鉄骨壁 開口部補強	65形 扉等三方補強 2000 × 2000mm程度	か所	1					代価表 0060	
軽量鉄骨壁 開口部補強	65形 扉等三方補強 1800 × 2000mm程度	か所	1	1.03448				B0-435315 251115A-2 市場	
計								6.0m ÷ 5.80m/ か所	
軽量鉄骨壁 開口部補強	65形 扉等三方補強 2500 × 2500mm程度	か所	1					代価表 0061	
軽量鉄骨壁 開口部補強	65形 扉等三方補強 1800 × 2000mm程度	か所	1	1.2931				B0-435315 251115A-2 市場	
計								7.50m ÷ 5.80m/ か所	
軽量鉄骨壁 開口部補強	65形 窓等四方補強 1270 × 650mm程度	か所	1					代価表 0062	
軽量鉄骨壁 開口部補強	65形 扉等三方補強 900 × 2000mm程度	か所	1	0.78367				B0-435315 251115A-2 市場	
計								3.84m ÷ 4.90m/ か所	
軽量鉄骨壁 開口部補強	65形 窓等四方補強 1500 × 900mm程度	か所	1					代価表 0063	
軽量鉄骨壁 開口部補強	65形 扉等三方補強 900 × 2000mm程度	か所	1	0.97959				B0-435315 251115A-2 市場	
計								4.80m ÷ 4.90m/ か所	

壁LGS補強									
名 称	摘 要	単位	数 量	乗 率	単 価	金 額	率対象	備 考	
軽量鉄骨壁 開口部補強	65形 窓等四方補強 1700×1250mm程度	か所	1					代価表 0064	
⑧ 軽量鉄骨壁 開口部補強	65形 扉等三方補強 1800×2000mm程度	か所	1	1.01724				B0-435315 251115A-2 市場	
								5.90m÷5.80m/か所	
計									
軽量鉄骨壁 開口部補強	90形 扉等三方補強 800×2000mm程度	か所	1					代価表 0065	
⑧ 軽量鉄骨壁 開口部補強	90形 扉等三方補強 900×2000mm程度	か所	1	0.97959				B0-435315 251115A-2 市場	
								4.80m÷4.90m/か所	
計									
軽量鉄骨壁 開口部補強	90形 扉等三方補強 1700×2500mm程度	か所	1					代価表 0066	
⑧ 軽量鉄骨壁 開口部補強	90形 扉等三方補強 1800×2000mm程度	か所	1	1.15517				B0-435315 251115A-2 市場	
								6.70m÷5.80m/か所	
計									
軽量鉄骨壁 開口部補強	90形 扉等三方補強 2800×3000mm程度	か所	1					代価表 0067	
⑧ 軽量鉄骨壁 開口部補強	90形 扉等三方補強 1800×2000mm程度	か所	1	1.51724				B0-435315 251115A-2 市場	
								8.80m÷5.80m/か所	
計									
軽量鉄骨壁 開口部補強	90形 窓等四方補強 800×2000mm程度	か所	1					代価表 0068	
⑧ 軽量鉄骨壁 開口部補強	90形 扉等三方補強 1800×2000mm程度	か所	1	0.96552				B0-435315 251115A-2 市場	
								5.60m÷5.80m/か所	
計									

は「その他」の率対象

天井LGS補強									
名 称	摘 要	単位	数 量	乗 率	単 価	金 額	率対象	備 考	
軽量鉄骨天井 開口部補強	19形(屋内) 100mm程度 ボート等切込み共	か所	1					代価表 0072	
⑧ 軽量鉄骨天井 開口部補強	19形(屋内) 150×150mm程度 ボート等切込み共	か所	1	1				B0-435441 251115A-2 補市	
計									
軽量鉄骨天井 開口部補強	19形(屋内) 150mm程度 ボート等切込み共	か所	1					代価表 0073	
⑧ 軽量鉄骨天井 開口部補強	19形(屋内) 150×150mm程度 ボート等切込み共	か所	1	1				B0-435441 251115A-2 補市	
計									
軽量鉄骨天井 開口部補強	19形(屋内) 200mm程度 ボート等切込み共	か所	1					代価表 0074	
⑧ 軽量鉄骨天井 開口部補強	19形(屋内) 150×150mm程度 ボート等切込み共	か所	1	1				B0-435441 251115A-2 補市	
計									
軽量鉄骨天井 開口部補強	19形(屋内) 200×200mm程度 ボート等切込み共	か所	1					代価表 0075	
⑧ 軽量鉄骨天井 開口部補強	19形(屋内) 150×150mm程度 ボート等切込み共	か所	1	1				B0-435441 251115A-2 補市	
計									
軽量鉄骨天井 開口部補強	19形(屋内) 205×205mm程度 ボート等切込み共	か所	1					代価表 0076	
⑧ 軽量鉄骨天井 開口部補強	19形(屋内) 150×150mm程度 ボート等切込み共	か所	1	1				B0-435441 251115A-2 補市	
計									

天井LGS補強									
名 称	摘 要	単位	数 量	乗 率	単 価	金 額	率対象	備 考	
軽量鉄骨天井 開口部補強	19形(屋内) 260×260mm程度 ボルト等切込み共	か所	1					代価表 0077	
⑧ 軽量鉄骨天井 開口部補強	19形(屋内) 300×300mm程度 ボルト等切込み共	か所	1	1				B0-435441 251115A-2 市場	
計									
軽量鉄骨天井 開口部補強	19形(屋内) 315×315mm程度 ボルト等切込み共	か所	1					代価表 0078	
⑧ 軽量鉄骨天井 開口部補強	19形(屋内) 300×300mm程度 ボルト等切込み共	か所	1	1				B0-435441 251115A-2 市場	
計									
軽量鉄骨天井 開口部補強	19形(屋内) 395×395mm程度 ボルト等切込み共	か所	1					代価表 0079	
⑧ 軽量鉄骨天井 開口部補強	19形(屋内) 450×450mm程度 ボルト等切込み共	か所	1	1				B0-435441 251115A-2 市場	
計									
軽量鉄骨天井 開口部補強	19形(屋内) 400×400mm程度 ボルト等切込み共	か所	1					代価表 0080	
⑧ 軽量鉄骨天井 開口部補強	19形(屋内) 450×450mm程度 ボルト等切込み共	か所	1	1				B0-435441 251115A-2 市場	
計									
軽量鉄骨天井 開口部補強	19形(屋内) 1160×385mm程度 ボルト等切込み共	か所	1					代価表 0081	
⑧ 軽量鉄骨天井 開口部補強	19形(屋内) 300×1200mm程度 ボルト等切込み共	か所	1	1				B0-435441 251115A-2 市場	
計									

は「その他」の率対象

左官									
名 称	摘 要	単位	数 量	乗 率	単 価	金 額	率対象	備 考	
ｽﾎｰﾌﾞ 下地ﾁｬｰ	(100角ﾀｲﾙ下)	m ²	1					代価表 0084	
床ﾁｬｰ塗り	木ごと 一般ﾀｲﾙ下地 厚37	m ²	1	1				B0-536223 251115A-2 市場	
計									
階段 下地ﾁｬｰ	(100角ﾀｲﾙ下)	m ²	1					代価表 0085	
階段ﾁｬｰ塗り	金ごと ﾁｬｰ仕上げ 厚30	m ²	1	1				B0-536233 251115A-2 補市	
計									
踊場 下地ﾁｬｰ	(100角ﾀｲﾙ下)	m ²	1					代価表 0086	
階段ﾁｬｰ塗り	金ごと ﾁｬｰ仕上げ 厚30	m ²	1	1				B0-536233 251115A-2 補市	
計									
排水溝 防水ﾁｬｰ金鏝	W100×H50	m	1					代価表 0087	
								4週8休補正	
排水溝 防水ﾁｬｰ金鏝	W100×H50	m	1	1.03				(見積り・刊行物等) コ-294・施-334	
計									
立上天端 ｺﾝｸﾘｰﾄ金鏝	W=150 (吹付下)	m	1					代価表 0088	
笠木天端ｺﾝｸﾘｰﾄ 直均し仕上げ	金ごと 幅300	m	1	1				B0-536632 251115A-2 市場	
計									

左官									
名 称	摘 要	単位	数 量	乗 率	単 価	金 額	率対象	備 考	
段型 防水珪外金鍍		m ²	1					代価表 0089	
⑧ 階段珪外塗り	珪外仕上げ 厚30	m ²	1	1				B0-236233 251115A-2 参考	
⑧ 床・壁 防水剤加算	厚さ10mm当り	m ²	1	3				B0-236306 251115A-2 協参 t10mm×3加算	
計									
踊場 防水珪外金鍍		m ²	1					代価表 0090	
⑧ 階段珪外塗り	珪外仕上げ 厚30	m ²	1	1				B0-236233 251115A-2 参考	
⑧ 床・壁 防水剤加算	厚さ10mm当り	m ²	1	3				B0-236306 251115A-2 協参 t10mm×3加算	
計									
床 下地珪外	(汚垂石下)	m ²	1					代価表 0091	
⑧ 床珪外塗り	木ごと 一般タイル下地 厚37	m ²	1	1				B0-536223 251115A-2 市場	
計									
巾木 打放面下地補修	H=150 (塗床下)	m	1					代価表 0092	
⑧ 打放し面補修	B 種 コシ処理 部分目違いばらい	m ²	0.15	1				B0-134441 251115A-2 標準 H=150	
計									

左官									
名 称	摘 要	単 位	数 量	乗 率	単 価	金 額	率対象	備 考	
結露受け 防水 E 外金鍍	W50 × H20	m	1					代価表 0093	
								4週8休補正	
排水溝 防水 E 外金鍍	W100 × H50	m	0.45	1.03				(見積り・刊行物等) コ-294・施-334 糸90/糸200	
計									
根廻り天端 無収縮 E 外	W100 × t30	m	1					代価表 0094	
								4週8休補正	
無収縮 E 外		m3	0.003	1.03				(見積り・刊行物等) 施-498 W100 × t30	
計									
側溝 下地防水 E 外	W200 × H150 (塗膜防水下)	m	1					代価表 0095	
								4週8休補正	
側溝 下地防水 E 外	W200 × H150	m	1	1.03				(見積り・刊行物等) 施-334	
計									
側溝B 下地防水 E 外	W300 ~ 400 × H560 ~ 1,262 (塗膜防水下)	m	1					代価表 0096	
								4週8休補正	
床 防水 E 外金鍍		m ²	0.35	1.03				(見積り・刊行物等) コ-292・施-326 平均糸=350	
壁 防水 E 外金鍍		m ²	1.822	1.03				(見積り・刊行物等) コ-292・施-326 平均糸=911 × 両側	
計									

左官									
名 称	摘 要	単位	数 量	乗 率	単 価	金 額	率対象	備 考	
排水樹 下地防水材外	300角×H300（塗膜防水下）	m ²	1					代価表 0097 4週8休補正	
床 防水材外金鏝		m ²	1	1.03				(見積り・刊行物等) コ-292・施-326	
計									
排水樹 下地防水材外	W2,016×D1,514×H250	m ²	1					代価表 0098 4週8休補正	
床 防水材外金鏝		m ²	1	1.03				(見積り・刊行物等) コ-292・施-326	
計									
靴洗掃:笠木 コンクリート金鏝	W=110（ハ`ラックス下）	m	1					代価表 0099	
笠木天端コンクリート 直均し仕上げ	金ごて 幅300	m	1	1				B0-536632 251115A-2 市場	
計									
断熱バ`材下部 材外充填	H200×t50	m	1					代価表 0100	
建具周囲 材外充填	内部建具	m	1	1				B0-536674 251115A-2 市場	
計									

は「その他」の率対象

は「その他」の率対象

塗装									
名 称	摘 要	単位	数 量	乗 率	単 価	金 額	率対象	備 考	
S O P 塗り	鋼製建具面 - 塗料1種 素地ごしらえ及び錆止塗装共	m ²	1					代価表 0104	
素地ごしらえ	鉄鋼面 工程B種	m ²	1	1				B0-538811 251115A-2 補市	
錆止め塗料塗り	鋼製建具面(屋内外) 工程A種 塗料Az種 現場2回目 1回目別途	m ²	1	1				B0-538812 251115A-2 市場	
S O P 塗り	鋼製建具面 - 塗料1種 錆止別途	m ²	1	1				B0-538821 251115A-2 市場	
計									
O P 塗り (糸幅300mm以下)	木部 工程B種(屋内) 素地A種	m	1					代価表 0105	
S O P 塗り (糸幅300mm以下)	木部 工程B種(屋内) 素地A種	m	1	1				B0-538831 251115A-2 市場	
計									
D P 塗り	鋼製建具面 1級 素地ごしらえ及び錆止塗装共	m ²	1					代価表 0106	
素地ごしらえ	鉄鋼面 工程B種	m ²	1	1				B0-538811 251115A-2 補市	
錆止め塗料塗り	亜鉛めっき鋼面(屋内外) 工程A種 塗料Az種 現場2回目 1回目別途	m ²	1	1				B0-538812 251115A-2 市場	
D P 塗り	鋼製建具面 1級 素地ごしらえ及び下塗り別途	m ²	1	1				B0-538834 251115A-2 市場	
計									

塗装									
名 称	摘 要	単位	数 量	乗 率	単 価	金 額	率対象	備 考	
D P 塗り	鉄鋼 1級 素地ごしらえ及び錆止塗装共	m ²	1					代価表 0107	
素地ごしらえ	鉄鋼面 工程B種	m ²	1	1				B0-538811 251115A-2 補市	
錆止め塗料塗り	鉄鋼面(屋内外) 工程B種 塗料As種(鉛・亜鉛-1種)現場2回目 1回目別途	m ²	1	1				B0-538812 251115A-2 補市	
D P 塗り	鉄鋼 1級 素地ごしらえ及び下塗り別途	m ²	1	1				B0-538834 251115A-2 市場	
計									
D P 塗り	亜鉛めっき鋼面 1級 素地ごしらえ及び錆止塗装共	m ²	1					代価表 0108	
素地ごしらえ	鉄鋼面 工程B種	m ²	1	1				B0-538811 251115A-2 補市	
錆止め塗料塗り	亜鉛めっき鋼面(屋内外) 工程A種 塗料Az種 現場2回目 1回目別途	m ²	1	1				B0-538812 251115A-2 市場	
D P 塗り	亜鉛めっき鋼 1級 素地ごしらえ及び下塗り別途	m ²	1	1				B0-538834 251115A-2 市場	
計									
D P 塗り (糸幅300mm以下)	亜鉛めっき鋼面 1級 素地ごしらえ及び錆止塗装共	m	1					代価表 0109	
素地ごしらえ	鉄鋼面 工程B種	m ²	0.4	1				B0-538811 251115A-2 補市 細物×0.4	
錆止め塗料塗り	亜鉛めっき鋼面(屋内外) 工程A種 塗料Az種 現場2回目 1回目別途	m ²	0.4	1				B0-538812 251115A-2 市場 細物×0.4	
D P 塗り	亜鉛めっき鋼 1級 素地ごしらえ及び下塗り別途	m ²	0.4	1				B0-538834 251115A-2 市場 細物×0.4	
計									

は「その他」の率対象

内外装									
名 称	摘 要	単位	数 量	乗 率	単 価	金 額	率対象	備 考	
外壁 石膏ボード	下地貼 t=12.5	m ²	1					代価表 0112	
壁 ① せっこうボード 張り (GB-R)	厚12.5 不燃 鋼製、木、ボード 下地 下地張り - -	m ²	1	1				B0-538311 251115A-2 補市	
計									
壁 耐火間仕切	FKt6.0+GB-Ft15.0(両面) 100型	m ²	1					代価表 0113	
壁 ① けい酸 加シム板張り	タイプ2(ノアス)0.8FK 厚 6 鋼製、木、ボード 下地 突付け - -	m ²	2	1				B0-538331 251115A-2 補市 両面×2	
壁 ② 強化せっこう ボード張り (GB-F)	厚15.0 不燃 鋼製、木、ボード 下地 下地張り - -	m ²	2	1					
軽量鉄骨壁下地 ③	100形 下地張りあり @450	m ²	1	1				B0-435313 251115A-2 市場	
計									
柱型 耐火間仕切	FKt6.0+GB-Ft15.0(片面) 100型	m ²	1					代価表 0114	
壁 ① けい酸 加シム板張り	タイプ2(ノアス)0.8FK 厚 6 鋼製、木、ボード 下地 突付け - -	m ²	1	1				B0-538331 251115A-2 補市	
壁 ② 強化せっこう ボード張り (GB-F)	厚15.0 不燃 鋼製、木、ボード 下地 下地張り - -	m ²	1	1					
軽量鉄骨壁下地 ③	100形 下地張りあり @450	m ²	1	1				B0-435313 251115A-2 市場	
計									

内外装									
名 称	摘 要	単位	数 量	乗 率	単 価	金 額	率対象	備 考	
壁 不燃区画間仕切	FKt6.0(両面) 100型	m ²	1					代価表 0115	
① 壁 けい酸 加シム板張り	タイプ2(ノアス)0.8FK 厚 6 鋼製、木、ボード 下地 突付け -	m ²	2	1				B0-538331 251115A-2 補市	
								両面×2	
② 軽量鉄骨壁下地	100形 下地張りなし ㊦300	m ²	1	1				B0-435313 251115A-2 市場	
計									
壁 耐火壁廻りシール		m	1					代価表 0116	
① 耐火シール		m	1	1.03				4週8休補正	
								(見積り・刊行物等) コ-374・施-420	
計									
断熱バツル廻り 耐火シール		m	1					代価表 0117	
① 耐火シール		m	1	1.03				4週8休補正	
								(見積り・刊行物等) コ-374・施-420	
計									
壁 ビニルクロス	素地ごしらえ共 (ボード面)	m ²	1					代価表 0118	
① 壁紙素地ごしらえ	ボード面 工程8種 -	m ²	1	1				4週8休補正	
								B0-238375 251115A-2 標準	
② 壁 ビニルクロス	(ボード面)	m ²	1	1.03				(見積り・刊行物等) コ-378・施-424	
計									

内外装									
名 称	摘 要	単位	数 量	乗 率	単 価	金 額	率対象	備 考	
柱型 ビニルクロス	素地ごしらえ共 (ホ-ド'面)	m ²	1					代価表 0119 4週8休補正	
壁紙素地ごしらえ	ホ-ド'面 工程8種 -	m ²	1	1				B0-238375 251115A-2 標準	
柱型 ビニルクロス	(ホ-ド'面)	m ²	1	1.03				(見積り・刊行物等) コ-378・施-424	
計									
ライング 化粧珪酸加消ム板	目透貼 t=6.0	m ²	1					代価表 0120 4週8休補正	
ライング 化粧珪酸加消ム板	目透貼 t=6.0	m ²	1	1.03				(見積り・刊行物等) 施-420	
計									
外壁裏 グラスウール充填	t=100 24kg品	m ²	1					代価表 0121 4週8休補正	
グラスウール充填	t=100 24kg品	m ²	1	1.03				(見積り・刊行物等) コ-376・施-416	
計									
天井 グラスウール敷込	t=100 24kg品	m ²	1					代価表 0122	
グラスウール敷込	t=100 24kg品	m ²	1	1.03				(見積り・刊行物等) コ-376・施-416	
計									

内外装									
名 称	摘 要	単位	数 量	乗 率	単 価	金 額	率対象	備 考	
柱型 グラスウール 吸音板張り	32K 厚さ50mm グラスウール ステンシル共	m ²	1					代価表 0123	
壁 グラスウール 吸音板張り	32K 厚さ50mm グラスウール ステンシル共	m ²	1	1				B0-238302 251115A-2 協議	
計									
壁 グラスウール下端金物		m	1					代価表 0124	
壁見切縁	塩化ビニル製	m	1	1				B0-235341 251115A-2 協議	
計									
天井 グラスウール 吸音板張り	32K 厚さ50mm グラスウール ステンシル共	m ²	1					代価表 0125	
壁 グラスウール 吸音板張り	32K 厚さ50mm グラスウール ステンシル共	m ²	1	1				B0-238302 251115A-2 協議	
計									
壁 現場発泡ウレタン吹付	t=50	m ²	1					代価表 0126	
現場発泡ウレタン吹付	A種1H t=50	m ²	1	1.03				4週8休補正	
計								(見積り・刊行物等) 施-416 細物×0.4	
壁～天井取合い 現場発泡ウレタン充填	糸300×t50程度	m	1					代価表 0127	
現場発泡ウレタン吹付	A種1H t=50	m ²	0.3	1.03				4週8休補正	
計								(見積り・刊行物等) 施-416 糸=300	

内外装														
	名 称	摘 要	単位	数 量	乗 率	単 価	金 額	率対象	備 考					
	建具廻り 現場発泡ウレタン充填		m	1					代価表 0128 4週8休補正					
01	現場発泡ウレタン吹付	A種1H t=50	m ²	0.4	1.03				(見積り・刊行物等) 施-416 細物×0.4					
	計													
	断熱建具廻り 現場発泡ウレタン充填		m	1					代価表 0129 4週8休補正					
01	現場発泡ウレタン吹付	A種1H t=50	m ²	0.4	1.03				(見積り・刊行物等) 施-416 細物×0.4					
	計													
	断熱H ¹ 牀下部 現場発泡ウレタン充填	H100×t50	m	1					代価表 0130 4週8休補正					
01	現場発泡ウレタン吹付	A種1H t=50	m ²	0.4	1.03				(見積り・刊行物等) 施-416 細物×0.4					
	計													

は「その他」の率対象

は「その他」の率対象

[illegible]

は「その他」の率対象

[illegible]

は「その他」の率対象

設備基礎									
名 称	摘 要	単位	数 量	乗 率	単 価	金 額	率対象	備 考	
鉄筋コンクリート用 異形棒鋼	JIS G3112 SD295 D10	kg	1					代価表 0140	
鉄筋コンクリート用 異形棒鋼	JIS G3112 SD295 D10	t	1	0.001				B0-116131 251115A-2 参資	
								t kg換算	
計									
鉄筋コンクリート用 異形棒鋼	JIS G3112 SD295 D13	kg	1					代価表 0141	
鉄筋コンクリート用 異形棒鋼	JIS G3112 SD295 D13	t	1	0.001				B0-116131 251115A-2 参資	
								t kg換算	
計									
鉄筋コンクリート用 異形棒鋼	JIS G3112 SD295 D16	kg	1					代価表 0142	
鉄筋コンクリート用 異形棒鋼	JIS G3112 SD295 D16	t	1	0.001				B0-116131 251115A-2 参資	
								t kg換算	
計									
スクラップ 控除	H2	kg	1					代価表 0143	
スクラップ 控除	H2	t	1	0.001				(見積り・刊行物等) 物-795	
								t kg換算	
計									
スクラップ 控除	H2	t	1					代価表 0144	
スクラップ 控除	H2	t	1	1				(見積り・刊行物等) 物-795	
計									

は「その他」の率対象

設備基礎									
名 称	摘 要	単位	数 量	乗 率	単 価	金 額	率対象	備 考	
A-1 井戸水槽基礎	RC造 W4,470×D4,410×H550+GL下350	か所	1					代価表 0147	
01 隅遣方		か所	4	1				B0-132513 251115A-2 標準	
02 墨出し	一 般 RC・SRC造 地上階	m ²	19.7	1				B0-132514 251115A-2 資料	
03 養生	一 般 RC・SRC造 地上階	m ²	19.7	1				B0-132515 251115A-2 資料	
04 整理清掃 後片付け	一 般 RC・SRC造 地上階	m ²	19.7	1				B0-132531 251115A-2 資料	
05 根切り	つば,布掘り 深さ2.5m程度	m3	5.9	1				B0-432211 251115A-2 市場	
06 床付け	つば,布掘り	m ²	21.5	1				B0-432226 251115A-2 市場	
07 埋戻し(B種)	- 発生土	m3	1.9	1				B0-432251 251115A-2 市場	
08 敷きならし	締め固め共	m3	4	1				B0-432243 251115A-2 補市	
09 生コンクリート S (相双1)	呼び強度18 スランプ 15	m3	1.1	1				B1-100023 251115A-2 独自 捨てコ	
10 生コンクリート S (相双1)	呼び強度21 スランプ 15	m3	10.5	1				B1-100023 251115A-2 独自 基礎コ	
11 コンクリート強度補正	構造体補正值+3N FC=21N+3N SL-15	m3	10.5	1				代価表 0184 基礎コ	
12 コンクリート打設手間	捨てコンクリート ポンプ打設 30m3/回程度 S15～S18 - 圧送費、基本料別途	m3	1.1	1				B0-434215 251115A-2 市場 捨てコ	
13 コンクリート打設手間	基礎部 ポンプ打設 50m3/回未満 S15～S18 - 圧送費、基本料別途	m3	10.5	1				B0-434215 251115A-2 補市 基礎コ	
14 コンクリートポンプ圧送 基本料金	50m3/回以下	回	1	1				B0-434229 251115A-2 市場 捨てコ	
15 コンクリートポンプ圧送 基本料金	50m3/回以下	回	1	1				B0-434229 251115A-2 市場 基礎コ	
16 型枠	打放合板型枠B種 ラーメン構造 基礎部 -	m ²	21.5	1				B0-434411 251115A-2 補市	
17 型枠運搬費	10 t 車 30km程度 往復	m ²	21.5	1				B0-434421 251115A-2 市場	
18 鉄筋コンクリート用 異形棒鋼	JIS G3112 SD295 D10	kg	2.8	1				代価表 0140	
19 鉄筋コンクリート用 異形棒鋼	JIS G3112 SD295 D13	kg	754	1				代価表 0141	

は「その他」の率対象

設備基礎									
名 称	摘 要	単位	数 量	乗 率	単 価	金 額	率対象	備 考	
A-1 ろ過装置基礎	RC造 W7,650×D2,800×H500	か所	1					代価表 0148	
01 隅遣方		か所	4	1				B0-132513 251115A-2	標準
02 墨出し	一 般 RC・SRC造 地上階	m ²	21.4	1				B0-132514 251115A-2	資料
03 養生	一 般 RC・SRC造 地上階	m ²	21.4	1				B0-132515 251115A-2	資料
04 整理清掃 後片付け	一 般 RC・SRC造 地上階	m ²	21.4	1				B0-132531 251115A-2	資料
05 根切り	つば,布掘り 深さ2.5m程度	m3	3.7	1				B0-432211 251115A-2	市場
06 床付け	つば,布掘り	m ²	25.3	1				B0-432226 251115A-2	市場
07 埋戻し(B種)	- 発生土	m3	2	1				B0-432251 251115A-2	市場
08 敷きならし	締め固め共	m3	1.7	1				B0-432243 251115A-2	補市
09 生コンクリート S (相双1)	呼び強度18 スランプ 15	m3	1.3	1				B1-100023 251115A-2	独自 捨てコ
10 生コンクリート S (相双1)	呼び強度21 スランプ 15	m3	7.3	1				B1-100023 251115A-2	独自 基礎コ
11 コンクリート強度補正	構造体補正值+3N FC=21N+3N SL-15	m3	7.3	1				代価表 0184	基礎コ
12 コンクリート打設手間	捨てコンクリート ポンプ打設 30m3/回程度 S15～S18 - 圧送費、基本料別途	m3	1.3	1				B0-434215 251115A-2	市場 捨てコ
13 コンクリート打設手間	基礎部 ポンプ打設 50m3/回未満 S15～S18 - 圧送費、基本料別途	m3	7.3	1				B0-434215 251115A-2	補市 基礎コ
14 型枠	打放合板型枠B種 ラーメン構造 基礎部 -	m ²	10.5	1				B0-434411 251115A-2	補市
15 型枠運搬費	10 t 車 30km程度 往復	m ²	10.5	1				B0-434421 251115A-2	市場
16 鉄筋コンクリート用 異形棒鋼	JIS G3112 SD295 D13	t	0.9	1				B0-116131 251115A-2	参資
17 スクラップ 控除	H2	t	0.1	1				代価表 0144 (0.83t-0.86t)×0.7	
18 鉄筋運搬費	10 t 車 30km程度	t	0.8	1				B0-436221 251115A-2	市場
19 鉄筋加工組立	小型構造物 -	t	0.8	1				B0-436212 251115A-2	補市

は「その他」の率対象

設備基礎									
名 称	摘 要	単位	数 量	乗 率	単 価	金 額	率対象	備 考	
A-1 受水槽基礎	RC造 W10,400×D8,400×H600+GL下350	か所	1					代価表 0149	
01 隅遣方		か所	4	1				B0-132513 251115A-2 標準	
02 墨出し	一 般 RC・SRC造 地上階	m ²	87.4	1				B0-132514 251115A-2 資料	
03 養生	一 般 RC・SRC造 地上階	m ²	87.4	1				B0-132515 251115A-2 資料	
04 整理清掃 後片付け	一 般 RC・SRC造 地上階	m ²	87.4	1				B0-132531 251115A-2 資料	
05 根切り	つば,布掘り 深さ2.5m程度	m3	21.5	1				B0-432211 251115A-2 市場	
06 床付け	つば,布掘り	m ²	91.2	1				B0-432226 251115A-2 市場	
07 埋戻し(B種)	- 発生土	m3	3.8	1				B0-432251 251115A-2 市場	
08 敷きならし	締め固め共	m3	17.7	1				B0-432243 251115A-2 補市	
09 生コンクリート S (相双1)	呼び強度18 スランプ 15	m3	4.6	1				B1-100023 251115A-2 独自 捨てコ	
10 生コンクリート S (相双1)	呼び強度21 スランプ 15	m3	46	1				B1-100023 251115A-2 独自 基礎コ	
11 コンクリート強度補正	構造体補正值+3N FC=21N+3N SL-15	m3	46	1				代価表 0184 基礎コ	
12 コンクリート打設手間	捨てコンクリート ポンプ打設 30m3/回程度 S15～S18 - 圧送費、基本料別途	m3	4.6	1				B0-434215 251115A-2 市場 捨てコ	
13 コンクリート打設手間	基礎部 ポンプ打設 50m3/回未満 S15～S18 - 圧送費、基本料別途	m3	46	1				B0-434215 251115A-2 補市 基礎コ	
14 コンクリートポンプ圧送 基本料金	50m3/回以下	回	1	1				B0-434229 251115A-2 市場 捨てコ	
15 コンクリートポンプ圧送 基本料金	50m3/回以下	回	1	1				B0-434229 251115A-2 市場 基礎コ	
16 型枠	打放合板型枠B種 ラーメン構造 基礎部 -	m ²	73.1	1				B0-434411 251115A-2 補市	
17 型枠運搬費	10 t 車 30km程度 往復	m ²	73.1	1				B0-434421 251115A-2 市場	
18 鉄筋コンクリート用 異形棒鋼	JIS G3112 SD295 D10	kg	8.4	1				代価表 0140	
19 鉄筋コンクリート用 異形棒鋼	JIS G3112 SD295 D13	t	3	1				B0-116131 251115A-2 参資	

は「その他」の率対象

設備基礎									
名 称	摘 要	単位	数 量	乗 率	単 価	金 額	率対象	備 考	
A-1 サド'セ'レータ-基礎	RC造 W800×D800×H450	か所	1					代価表 0150	
91 根切り	つぼ,布掘り 深さ2.5m程度	m3	0.8	1				B0-432211 251115A-2 市場	
92 床付け	つぼ,布掘り	m ²	1	1				B0-432226 251115A-2 市場	
93 埋戻し(B種)	- 発生土	m3	0.6	1				B0-432251 251115A-2 市場	
94 敷きならし	締め固め共	m3	0.2	1				B0-432243 251115A-2 補市	
95 砂利地業	再生クランツァン	m3	0.1	1				B0-133421 251115A-2 標準 基礎下 t=100	
96 生コンクリート S (相双 1)	呼び強度18 スラング 15	m3	0.1	1				B1-100023 251115A-2 独自 捨てコ	
97 生コンクリート S (相双 1)	呼び強度21 スラング 15	m3	0.3	1				B1-100023 251115A-2 独自 基礎コ	
98 コンクリート強度補正	構造体補正值+3N FC=21N+3N SL-15	m3	0.3	1				代価表 0184 基礎コ	
99 コンクリート打設手間	捨てコンクリート ホンブ 打設 30m3/回程度 S15～S18 - 圧送費、基本料別途	m3	0.1	1				B0-434215 251115A-2 市場 捨てコ	
10 コンクリート打設手間	基礎部 ホンブ 打設 50m3/回未満 S15～S18 - 圧送費、基本料別途	m3	0.3	1				B0-434215 251115A-2 補市 基礎コ	
11 コンクリートホンブ 圧送 基本料金	50m3/回以下	回	1	1				B0-434229 251115A-2 市場 捨てコ	
12 コンクリートホンブ 圧送 基本料金	50m3/回以下	回	1	1				B0-434229 251115A-2 市場 基礎コ	
13 型枠	打放合板型枠B種 ラ-ン構造 基礎部 -	m ²	1.4	1				B0-434411 251115A-2 補市	
14 型枠運搬費	10 t 車 30km程度 往復	m ²	1.4	1				B0-434421 251115A-2 市場	
15 鉄筋コンクリート用 異形棒鋼	JIS G3112 SD295 D10	kg	13.1	1				代価表 0140	
16 鉄筋コンクリート用 異形棒鋼	JIS G3112 SD295 D13	kg	13.8	1				代価表 0141	
17 スクラップ 控除	H2	kg	0.7	1				代価表 0143 (25.77kg-26.8kg) × 0.7	
18 鉄筋運搬費	10 t 車 30km程度	kg	25.8	1				代価表 0145	
19 鉄筋加工組立	小型構造物 -	kg	25.8	1				代価表 0146	

は「その他」の率対象

設備基礎									
名 称	摘 要	単位	数 量	乗 率	単 価	金 額	率対象	備 考	
A-1 井戸1基礎	RC造 W1,200×D1,400×H1,400	か所	1					代価表 0151	
01 根切り	つぼ,布掘り 深さ2.5m程度	m3	6.4	1				B0-432211 251115A-2 市場	
02 床付け	つぼ,布掘り	m ²	2.2	1				B0-432226 251115A-2 市場	
03 埋戻し(B種)	- 発生土	m3	4.2	1				B0-432251 251115A-2 市場	
04 敷きならし	締め固め共	m3	2.2	1				B0-432243 251115A-2 補市	
05 砂利地業	再生クランパン	m3	0.3	1				B0-133421 251115A-2 標準 基礎下 t=150	
06 生コンクリート S (相双 1)	呼び強度18 スランプ 15	m3	0.3	1				B1-100023 251115A-2 独自 捨てコ	
07 生コンクリート S (相双 1)	呼び強度21 スランプ 15	m3	1.2	1				B1-100023 251115A-2 独自 基礎コ	
08 コンクリート強度補正	構造体補正值+3N FC=21N+3N SL-15	m3	1.2	1				代価表 0184 基礎コ	
09 コンクリート打設手間	捨てコンクリート ポンプ打設 30m3/回程度 S15～S18 - 圧送費、基本料別途	m3	0.3	1				B0-434215 251115A-2 市場 捨てコ	
10 コンクリート打設手間	基礎部 ポンプ打設 50m3/回未満 S15～S18 - 圧送費、基本料別途	m3	1.2	1				B0-434215 251115A-2 補市 基礎コ	
11 型 枠	普通合板型枠 - 基礎部 -	m ²	10.6	1				B0-434411 251115A-2 市場	
12 型枠運搬費	10 t 車 30km程度 往復	m ²	10.6	1				B0-434421 251115A-2 市場	
13 鉄筋コンクリート用 異形棒鋼	JIS G3112 SD295 D13	kg	186	1				代価表 0141	
14 スクラップ 控除	H2	kg	5	1				代価表 0143 (178.4kg-185.6kg) × 0.7	
15 鉄筋運搬費	10 t 車 30km程度	kg	178	1				代価表 0145	
16 鉄筋加工組立	小型構造物 -	kg	178	1				代価表 0146	
17 床コンクリート直均し 仕上げ	金ごて 直均し仕上げ	m ²	1.2	1				B0-536213 251115A-2 市場 天端 直均し	
計									

設備基礎									
名 称	摘 要	単位	数 量	乗 率	単 価	金 額	率対象	備 考	
A-1 井戸2基礎	RC造 W1,200×D1,400×H1,400	か所	1					代価表 0152	
01 根切り	つぼ,布掘り 深さ2.5m程度	m3	6.4	1				B0-432211 251115A-2 市場	
02 床付け	つぼ,布掘り	m ²	2.2	1				B0-432226 251115A-2 市場	
03 埋戻し(B種)	- 発生土	m3	4.2	1				B0-432251 251115A-2 市場	
04 敷きならし	締め固め共	m3	2.2	1				B0-432243 251115A-2 補市	
05 砂利地業	再生クッション	m3	0.3	1				B0-133421 251115A-2 標準 基礎下 t=150	
06 生コンクリート S (相双 1)	呼び強度18 スランプ 15	m3	0.3	1				B1-100023 251115A-2 独自 捨てコ	
07 生コンクリート S (相双 1)	呼び強度21 スランプ 15	m3	1.2	1				B1-100023 251115A-2 独自 基礎コ	
08 コンクリート強度補正	構造体補正值+3N FC=21N+3N SL-15	m3	1.2	1				代価表 0184 基礎コ	
09 コンクリート打設手間	捨てコンクリート ポンプ打設 30m3/回程度 S15～S18 - 圧送費、基本料別途	m3	0.3	1				B0-434215 251115A-2 市場 捨てコ	
10 コンクリート打設手間	基礎部 ポンプ打設 50m3/回未満 S15～S18 - 圧送費、基本料別途	m3	1.2	1				B0-434215 251115A-2 補市 基礎コ	
11 型 枠	普通合板型枠 - 基礎部 -	m ²	10.6	1				B0-434411 251115A-2 市場	
12 型枠運搬費	10 t 車 30km程度 往復	m ²	10.6	1				B0-434421 251115A-2 市場	
13 鉄筋コンクリート用 異形棒鋼	JIS G3112 SD295 D13	kg	186	1				代価表 0141	
14 スクラップ 控除	H2	kg	5	1				代価表 0143 (178.4kg-185.6kg) × 0.7	
15 鉄筋運搬費	10 t 車 30km程度	kg	178	1				代価表 0145	
16 鉄筋加工組立	小型構造物 -	kg	178	1				代価表 0146	
17 床コンクリート直均し 仕上げ	金ごて 直均し仕上げ	m ²	1.2	1				B0-536213 251115A-2 市場 天端 直均し	
計									

設備基礎									
名 称	摘 要	単位	数 量	乗 率	単 価	金 額	率対象	備 考	
A-1 薬注庫基礎	RC造 W3,080×D3,190×H460	か所	1					代価表 0153	
01 隅遣方		か所	4	1				B0-132513 251115A-2	標準
02 墨出し	一 般 RC・SRC造 地上階	m ²	9.8	1				B0-132514 251115A-2	資料
03 養生	一 般 RC・SRC造 地上階	m ²	9.8	1				B0-132515 251115A-2	資料
04 整理清掃 後片付け	一 般 RC・SRC造 地上階	m ²	9.8	1				B0-132531 251115A-2	資料
05 根切り	つば,布掘り 深さ2.5m程度	m3	3.1	1				B0-432211 251115A-2	市場
06 床付け	つば,布掘り	m ²	5.1	1				B0-432226 251115A-2	市場
07 埋戻し(B種)	- 発生土	m3	1.9	1				B0-432251 251115A-2	市場
08 敷きならし	締め固め共	m3	1.2	1				B0-432243 251115A-2	補市
09 砂利地業	再生クッション	m3	0.5	1				B0-133421 251115A-2	標準 基礎下 t=100
10 砂利地業	再生クッション	m3	0.7	1				B0-133421 251115A-2	標準 土間下 t=100
11 生コンクリート S (相双1)	呼び強度18 スランプ 15	m3	0.3	1				B1-100023 251115A-2	独自 基礎下捨てコ
12 生コンクリート S (相双1)	呼び強度18 スランプ 15	m3	0.4	1				B1-100023 251115A-2	独自 土間下捨てコ
13 生コンクリート S (相双1)	呼び強度21 スランプ 15	m3	0.6	1				B1-100023 251115A-2	独自 基礎コ
14 生コンクリート S (相双1)	呼び強度21 スランプ 15	m3	1.1	1				B1-100023 251115A-2	独自 土間コ
15 生コンクリート S (相双1)	呼び強度21 スランプ 15	m3	0.2	1				B1-100023 251115A-2	独自 後打コ
16 コンクリート強度補正	構造体補正值+3N FC=21N+3N SL-15	m3	0.6	1				代価表 0184	基礎コ
17 コンクリート強度補正	構造体補正值+3N FC=21N+3N SL-15	m3	1.1	1				代価表 0184	土間コ
18 コンクリート強度補正	構造体補正值+3N FC=21N+3N SL-15	m3	0.2	1				代価表 0184	後打コ
19 コンクリート打設手間	捨てコンクリート ポンプ打設 30m3/回程度 S15～S18 - 圧送費、基本料別途	m3	0.3	1				B0-434215 251115A-2	市場 基礎下捨てコ

設備基礎									
名 称	摘 要	単位	数 量	乗 率	単 価	金 額	率対象	備 考	
A-1 薬注庫基礎	RC造 W3,080×D3,190×H460	か所	1					代価表 0153	
20 コンクリート打設手間	捨てコンクリート ぼんぼり打設 30m3/回程度 S15～S18 - 圧送費、基本料別途	m3	0.4	1				B0-434215 251115A-2 市場	
								土間下捨てコン	
21 コンクリート打設手間	基礎部 ぼんぼり打設 50m3/回未満 S15～S18 - 圧送費、基本料別途	m3	0.6	1				B0-434215 251115A-2 補市	
								基礎コン	
22 コンクリート打設手間	土間 ぼんぼり打設 50m3/回程度 S15～S18 - 圧送費、基本料別途	m3	1.1	1				B0-434215 251115A-2 市場	
								土間コン	
23 コンクリート打設手間	防水保護コンクリート ぼんぼり打設 50m3/回程度 S15～S18 - 圧送費、基本料別途	m3	0.2	1				B0-434215 251115A-2 市場	
								後打コン	
24 型枠	普通合板型枠 - 基礎部 -	m ²	4.5	1				B0-434411 251115A-2 市場	
25 型枠	打放合板型枠B種 ラーメン構造 基礎部 -	m ²	5.4	1				B0-434411 251115A-2 補市	
26 型枠運搬費	10 t 車 30km程度 往復	m ²	9.9	1				B0-434421 251115A-2 市場	
27 鉄筋コンクリート用 異形棒鋼	JIS G3112 SD295 D16	t	0.3	1				B0-116131 251115A-2 参資	
28 スラップ 控除	H2	t	0.1	1				代価表 0144	
								(0.25t-0.26t)×0.7	
29 鉄筋運搬費	10 t 車 30km程度	t	0.3	1				B0-436221 251115A-2 市場	
30 鉄筋加工組立	小型構造物 -	t	0.3	1				B0-436212 251115A-2 補市	
31 床コンクリート直均し 仕上げ	金ごて 直均し仕上げ	m ²	7.1	1				B0-536213 251115A-2 市場	
								土間 直均し	
32 床コンクリート直均し 仕上げ	金ごて 直均し仕上げ	m ²	0.9	1				B0-536213 251115A-2 市場	
								後打コン天端 直均し	
33 打放し面補修	B 種 コン処理 部分目違いばらい	m ²	5.4	1				B0-134441 251115A-2 標準	
								立下り 素地	
34 笠木天端コンクリート 直均し仕上げ	金ごて 幅300	m	8.5	1				B0-536632 251115A-2 市場	
								立上天端 W=120	
計									

設備基礎									
名 称	摘 要	単位	数 量	乗 率	単 価	金 額	率対象	備 考	
A-1 原水ポンプ基礎	RC造 W700×D900×H450	か所	1					代価表 0154	
01 根切り	つぼ,布掘り 深さ2.5m程度	m3	0.8	1				B0-432211 251115A-2	市場
02 床付け	つぼ,布掘り	m ²	1	1				B0-432226 251115A-2	市場
03 埋戻し(B種)	- 発生土	m3	0.6	1				B0-432251 251115A-2	市場
04 敷きならし	締め固め共	m3	0.2	1				B0-432243 251115A-2	補市
05 砂利地業	再生グラツァン	m3	0.1	1				B0-133421 251115A-2 基礎下 t=100	標準
06 生コンクリート S(相双1)	呼び強度18 スランプ 15	m3	0.1	1				B1-100023 251115A-2	独自
07 生コンクリート S(相双1)	呼び強度21 スランプ 15	m3	0.3	1				B1-100023 251115A-2	独自
08 コンクリート強度補正	構造体補正值+3N FC=21N+3N SL-15	m3	0.3	1				代価表 0184	
09 コンクリート打設手間	捨てコンクリート ポンプ打設 30m3/回程度 S15～S18 - 圧送費、基本料別途	m3	0.1	1				B0-434215 251115A-2	市場
10 コンクリート打設手間	基礎部 ポンプ打設 50m3/回未満 S15～S18 - 圧送費、基本料別途	m3	0.3	1				B0-434215 251115A-2	補市
11 型枠	打放合板型枠B種 ラーメン構造 基礎部 -	m ²	1.4	1				B0-434411 251115A-2	補市
12 型枠運搬費	10t車 30km程度 往復	m ²	1.4	1				B0-434421 251115A-2	市場
13 鉄筋コンクリート用 異形棒鋼	JIS G3112 SD295 D10	kg	14.8	1				代価表 0140	
14 鉄筋コンクリート用 異形棒鋼	JIS G3112 SD295 D13	kg	13.8	1				代価表 0141	
15 スクラップ 控除	H2	kg	0.8	1				代価表 0143	
16 鉄筋運搬費	10t車 30km程度	kg	27.4	1				代価表 0145	
17 鉄筋加工組立	小型構造物 -	kg	27.4	1				代価表 0146	
18 床コンクリート直均し 仕上げ	金ごて 直均し仕上げ	m ²	0.6	1				B0-536213 251115A-2	市場
19 打放し面補修	B種 コン処理 部分目違いばらい	m ²	1.4	1				B0-134441 251115A-2	標準

は「その他」の率対象

設備基礎									
名 称	摘 要	単位	数 量	乗 率	単 価	金 額	率対象	備 考	
A-1 制御盤基礎	RC造 W2,600×D570×H450	か所	1					代価表 0155	
01 根切り	つぼ,布掘り 深さ2.5m程度	m3	1.4	1				B0-432211 251115A-2 市場	
02 床付け	つぼ,布掘り	m ²	2.2	1				B0-432226 251115A-2 市場	
03 埋戻し(B種)	- 発生土	m3	0.9	1				B0-432251 251115A-2 市場	
04 敷きならし	締め固め共	m3	0.5	1				B0-432243 251115A-2 補市	
05 砂利地業	再生クランパン	m3	0.2	1				B0-133421 251115A-2 標準 基礎下 t=100	
06 生コンクリート S(相双1)	呼び強度18 スランプ 15	m3	0.1	1				B1-100023 251115A-2 独自 捨てコ	
07 生コンクリート S(相双1)	呼び強度21 スランプ 15	m3	0.7	1				B1-100023 251115A-2 独自 基礎コ	
08 コンクリート強度補正	構造体補正值+3N FC=21N+3N SL-15	m3	0.7	1				代価表 0184 基礎コ	
09 コンクリート打設手間	捨てコンクリート ポンプ打設 30m3/回程度 S15~S18 - 圧送費、基本料別途	m3	0.1	1				B0-434215 251115A-2 市場 捨てコ	
10 コンクリート打設手間	基礎部 ポンプ打設 50m3/回未満 S15~S18 - 圧送費、基本料別途	m3	0.7	1				B0-434215 251115A-2 補市 基礎コ	
11 型枠	打放合板型枠B種 ラーメン構造 基礎部 -	m ²	2.9	1				B0-434411 251115A-2 補市	
12 型枠運搬費	10t車 30km程度 往復	m ²	2.9	1				B0-434421 251115A-2 市場	
13 鉄筋コンクリート用 異形棒鋼	JIS G3112 SD295 D10	kg	31.1	1				代価表 0140	
14 鉄筋コンクリート用 異形棒鋼	JIS G3112 SD295 D13	kg	20.2	1				代価表 0141	
15 スクラップ 控除	H2	kg	1.4	1				代価表 0143 (49.33kg-51.3kg)×0.7	
16 鉄筋運搬費	10t車 30km程度	kg	49.3	1				代価表 0145	
17 鉄筋加工組立	小型構造物 -	kg	49.3	1				代価表 0146	
18 床コンクリート直均し 仕上げ	金ごて 直均し仕上げ	m ²	1.5	1				B0-536213 251115A-2 市場 天端 直均し	
19 打放し面補修	B種 コーン処理 部分目違いばらい	m ²	2.9	1				B0-134441 251115A-2 標準 立上り 素地	

は「その他」の率対象

設備基礎									
名 称	摘 要	単位	数 量	乗 率	単 価	金 額	率対象	備 考	
A-1 設備 (250kg) 基礎	RC造 W700 × D1, 100 × H450	か所	1					代価表 0156	
01 根切り	つぼ, 布掘り 深さ2.5m程度	m3	0.9	1				B0-432211 251115A-2	市場
02 床付け	つぼ, 布掘り	m ²	1.2	1				B0-432226 251115A-2	市場
03 埋戻し (B種)	- 発生土	m3	0.6	1				B0-432251 251115A-2	市場
04 敷きならし	締め固め共	m3	0.3	1				B0-432243 251115A-2	補市
05 砂利地業	再生クランパシ	m3	0.1	1				B0-133421 251115A-2 基礎下 t=100	標準
06 生コンクリート S (相双 1)	呼び強度18 スランプ 15	m3	0.1	1				B1-100023 251115A-2	独自
07 生コンクリート S (相双 1)	呼び強度21 スランプ 15	m3	0.4	1				B1-100023 251115A-2	独自
08 コンクリート強度補正	構造体補正值+3N FC=21N+3N SL-15	m3	0.4	1				代価表 0184	
09 コンクリート打設手間	捨てコンクリート ポンプ打設 30m3/回程度 S15 ~ S18 - 圧送費、基本料別途	m3	0.1	1				B0-434215 251115A-2	市場
10 コンクリート打設手間	基礎部 ポンプ打設 50m3/回未満 S15 ~ S18 - 圧送費、基本料別途	m3	0.4	1				B0-434215 251115A-2	補市
11 型枠	打放合板型枠B種 ラーメン構造 基礎部 -	m ²	1.6	1				B0-434411 251115A-2	補市
12 型枠運搬費	10 t 車 30km程度 往復	m ²	1.6	1				B0-434421 251115A-2	市場
13 鉄筋コンクリート用 異形棒鋼	JIS G3112 SD295 D13	kg	46.6	1				代価表 0141	
14 スクラップ 控除	H2	kg	1.3	1				代価表 0143	
15 鉄筋運搬費	10 t 車 30km程度	kg	44.8	1				代価表 0145	
16 鉄筋加工組立	小型構造物 -	kg	44.8	1				代価表 0146	
17 床コンクリート直均し 仕上げ	金ごて 直均し仕上げ	m ²	0.8	1				B0-536213 251115A-2	市場
18 打放し面補修	B 種 コン処理 部分目違いばらい	m ²	1.6	1				B0-134441 251115A-2	標準
計								立上り 素地	

は「その他」の率対象

設備基礎									
名 称	摘 要	単位	数 量	乗 率	単 価	金 額	率対象	備 考	
A-2 受変電設備基礎	RC造 W11,900×D2,500×H600	か所	1					代価表 0157	
01 隅遣方		か所	4	1				B0-132513 251115A-2	標準
02 墨出し	一 般 RC・SRC造 地上階	m ²	29.8	1				B0-132514 251115A-2	資料
03 養生	一 般 RC・SRC造 地上階	m ²	29.8	1				B0-132515 251115A-2	資料
04 整理清掃 後片付け	一 般 RC・SRC造 地上階	m ²	29.8	1				B0-132531 251115A-2	資料
05 根切り	つば,布掘り 深さ2.5m程度	m3	5.9	1				B0-432211 251115A-2	市場
06 床付け	つば,布掘り	m ²	35.8	1				B0-432226 251115A-2	市場
07 埋戻し(B種)	- 発生土	m3	2.9	1				B0-432251 251115A-2	市場
08 敷きならし	締め固め共	m3	3	1				B0-432243 251115A-2	補市
09 生コンクリート S (相双1)	呼び強度18 スラブ 15	m3	1.8	1				B1-100023 251115A-2	独自 捨てコ
10 生コンクリート S (相双1)	呼び強度21 スラブ 15	m3	12.6	1				B1-100023 251115A-2	独自 基礎コ
11 コンクリート強度補正	構造体補正值+3N FC=21N+3N SL-15	m3	12.6	1				代価表 0184 基礎コ	
12 コンクリート打設手間	捨てコンクリート ポンプ打設 30m3/回程度 S15～S18 - 圧送費、基本料別途	m3	1.8	1				B0-434215 251115A-2	市場 捨てコ
13 コンクリート打設手間	基礎部 ポンプ打設 50m3/回未満 S15～S18 - 圧送費、基本料別途	m3	12.6	1				B0-434215 251115A-2	補市 基礎コ
14 型枠	打放合板型枠B種 ラーメン構造 基礎部 -	m ²	17.3	1				B0-434411 251115A-2	補市
15 型枠運搬費	10 t 車 30km程度 往復	m ²	17.3	1				B0-434421 251115A-2	市場
16 鉄筋コンクリート用 異形棒鋼	JIS G3112 SD295 D13	t	1.3	1				B0-116131 251115A-2	参資
17 スラップ 控除	H2	t	0.1	1				代価表 0144 (1.27t-1.32t)×0.7	
18 鉄筋運搬費	10 t 車 30km程度	t	1.3	1				B0-436221 251115A-2	市場
19 鉄筋加工組立	小型構造物 -	t	1.3	1				B0-436212 251115A-2	補市

は「その他」の率対象

設備基礎									
名 称	摘 要	単位	数 量	乗 率	単 価	金 額	率対象	備 考	
A-3 外調機基礎	RC造 W9,500×D4,200×H450	か所	1					代価表 0158	
01 隅遣方		か所	5	1				B0-132513 251115A-2	標準
02 墨出し	一 般 RC・SRC造 地上階	m ²	36.4	1				B0-132514 251115A-2	資料
03 養生	一 般 RC・SRC造 地上階	m ²	36.4	1				B0-132515 251115A-2	資料
04 整理清掃 後片付け	一 般 RC・SRC造 地上階	m ²	36.4	1				B0-132531 251115A-2	資料
05 根切り	つば,布掘り 深さ2.5m程度	m3	4.9	1				B0-432211 251115A-2	市場
06 床付け	つば,布掘り	m ²	42.6	1				B0-432226 251115A-2	市場
07 埋戻し(B種)	- 発生土	m3	2.1	1				B0-432251 251115A-2	市場
08 敷きならし	締め固め共	m3	2.8	1				B0-432243 251115A-2	補市
09 生コンクリート S (相双1)	呼び強度18 スランプ 15	m3	2.1	1				B1-100023 251115A-2	独自
								捨てコ	
10 生コンクリート S (相双1)	呼び強度21 スランプ 15	m3	8.8	1				B1-100023 251115A-2	独自
								基礎コ	
11 コンクリート強度補正	構造体補正值+3N FC=21N+3N SL-15	m3	8.8	1				代価表 0184	
								基礎コ	
12 コンクリート打設手間	捨てコンクリート ポンプ打設 30m3/回程度 S15～S18 - 圧送費、基本料別途	m3	2.1	1				B0-434215 251115A-2	市場
								捨てコ	
13 コンクリート打設手間	基礎部 ポンプ打設 50m3/回未満 S15～S18 - 圧送費、基本料別途	m3	8.8	1				B0-434215 251115A-2	補市
								基礎コ	
14 型枠	打放合板型枠B種 ラーメン構造 基礎部 -	m ²	12.3	1				B0-434411 251115A-2	補市
15 型枠運搬費	10 t 車 30km程度 往復	m ²	12.3	1				B0-434421 251115A-2	市場
16 鉄筋コンクリート用 異形棒鋼	JIS G3112 SD295 D13	t	1.4	1				B0-116131 251115A-2	参資
17 スクラップ 控除	H2	t	0.1	1				代価表 0144	
								(1.35t-1.40t)×0.7	
18 鉄筋運搬費	10 t 車 30km程度	t	1.4	1				B0-436221 251115A-2	市場
19 鉄筋加工組立	小型構造物 -	t	1.4	1				B0-436212 251115A-2	補市

は「その他」の率対象

設備基礎									
名 称	摘 要	単位	数 量	乗 率	単 価	金 額	率対象	備 考	
A-4 外調機基礎	RC造 W9,400×D5,100×H450	か所	1					代価表 0159	
隅遣方		か所	7	1				B0-132513 251115A-2	標準
墨出し	一 般 RC・SRC造 地上階	m ²	29.6	1				B0-132514 251115A-2	資料
養生	一 般 RC・SRC造 地上階	m ²	29.6	1				B0-132515 251115A-2	資料
整理清掃 後片付け	一 般 RC・SRC造 地上階	m ²	29.6	1				B0-132531 251115A-2	資料
根切り	つば,布掘り 深さ2.5m程度	m3	4.9	1				B0-432211 251115A-2	市場
床付け	つば,布掘り	m ²	33.8	1				B0-432226 251115A-2	市場
埋戻し(B種)	- 発生土	m3	2.6	1				B0-432251 251115A-2	市場
敷きならし	締め固め共	m3	2.3	1				B0-432243 251115A-2	補市
生コンクリート S (相双1)	呼び強度18 スランプ 15	m3	1.7	1				B1-100023 251115A-2	独自 捨てコ
生コンクリート S (相双1)	呼び強度21 スランプ 15	m3	9.8	1				B1-100023 251115A-2	独自 基礎コ
コンクリート強度補正	構造体補正值+3N FC=21N+3N SL-15	m3	9.8	1				代価表 0184	基礎コ
コンクリート打設手間	捨てコンクリート ポンプ打設 30m3/回程度 S15～S18 - 圧送費、基本料別途	m3	1.7	1				B0-434215 251115A-2	市場 捨てコ
コンクリート打設手間	基礎部 ポンプ打設 50m3/回未満 S15～S18 - 圧送費、基本料別途	m3	9.8	1				B0-434215 251115A-2	補市 基礎コ
型枠	打放合板型枠B種 ラーメン構造 基礎部 -	m ²	13.1	1				B0-434411 251115A-2	補市
型枠運搬費	10 t 車 30km程度 往復	m ²	13.1	1				B0-434421 251115A-2	市場
鉄筋コンクリート用 異形棒鋼	JIS G3112 SD295 D13	t	1.2	1				B0-116131 251115A-2	参資
スクラップ 控除	H2	t	0.1	1				代価表 0144	
鉄筋運搬費	10 t 車 30km程度	t	1.2	1				B0-436221 251115A-2	市場
鉄筋加工組立	小型構造物 -	t	1.2	1				B0-436212 251115A-2	補市

は「その他」の率対象

設備基礎									
名 称	摘 要	単位	数 量	乗 率	単 価	金 額	率対象	備 考	
A-5 ハ'貯槽基礎	RC造 W6,000×D3,000×H600	か所	1					代価表 0160	
01 隅遣方		か所	4	1				B0-132513 251115A-2 標準	
02 墨出し	一 般 RC・SRC造 地上階	m ²	18	1				B0-132514 251115A-2 資料	
03 養生	一 般 RC・SRC造 地上階	m ²	18	1				B0-132515 251115A-2 資料	
04 整理清掃 後片付け	一 般 RC・SRC造 地上階	m ²	18	1				B0-132531 251115A-2 資料	
05 根切り	つば,布掘り 深さ2.5m程度	m3	7.8	1				B0-432211 251115A-2 市場	
06 床付け	つば,布掘り	m ²	20.9	1				B0-432226 251115A-2 市場	
07 埋戻し(B種)	- 発生土	m3	6.2	1				B0-432251 251115A-2 市場	
08 敷きならし	締め固め共	m3	1.6	1				B0-432243 251115A-2 補市	
09 生コンクリート S (相双1)	呼び強度18 スランプ 15	m3	1	1				B1-100023 251115A-2 独自 捨てコ	
10 生コンクリート S (相双1)	呼び強度21 スランプ 15	m3	7.7	1				B1-100023 251115A-2 独自 基礎コ	
11 コンクリート強度補正	構造体補正值+3N FC=21N+3N SL-15	m3	7.7	1				代価表 0184 基礎コ	
12 コンクリート打設手間	捨てコンクリート ポンプ打設 30m3/回程度 S15～S18 - 圧送費、基本料別途	m3	1	1				B0-434215 251115A-2 市場 捨てコ	
13 コンクリート打設手間	基礎部 ポンプ打設 50m3/回未満 S15～S18 - 圧送費、基本料別途	m3	7.7	1				B0-434215 251115A-2 補市 基礎コ	
14 型枠	打放合板型枠B種 ラーメン構造 基礎部 -	m ²	8.7	1				B0-434411 251115A-2 補市	
15 型枠運搬費	10 t 車 30km程度 往復	m ²	8.7	1				B0-434421 251115A-2 市場	
16 鉄筋コンクリート用 異形棒鋼	JIS G3112 SD295 D13	t	0.7	1				B0-116131 251115A-2 参資	
17 スクラップ 控除	H2	t	0.1	1				代価表 0144 (0.67t-0.70t)×0.7	
18 鉄筋運搬費	10 t 車 30km程度	t	0.7	1				B0-436221 251115A-2 市場	
19 鉄筋加工組立	小型構造物 -	t	0.7	1				B0-436212 251115A-2 補市	

は「その他」の率対象

設備基礎									
名 称	摘 要	単位	数 量	乗 率	単 価	金 額	率対象	備 考	
A-6 外調機基礎	RC造 W400×D600×H400	か所	1					代価表 0161	
01 根切り	つぼ,布掘り 深さ2.5m程度	m3	0.5	1				B0-432211 251115A-2 市場	
02 床付け	つぼ,布掘り	m ²	0.5	1				B0-432226 251115A-2 市場	
03 埋戻し(B種)	- 発生土	m3	0.4	1				B0-432251 251115A-2 市場	
04 敷きならし	締め固め共	m3	0.1	1				B0-432243 251115A-2 補市	
05 砂利地業	再生クランチャ	m3	0.1	1				B0-133421 251115A-2 標準 基礎下 t=100	
06 生コンクリート S(相双1)	呼び強度21 スランプ15	m3	0.1	1				B1-100023 251115A-2 独自 基礎コ	
07 コンクリート強度補正	構造体補正值+3N FC=21N+3N SL-15	m3	0.1	1				代価表 0184 基礎コ	
08 コンクリート打設手間	基礎部 ポンプ打設 50m3/回未満 S15～S18 - 圧送費、基本料別途	m3	0.1	1				B0-434215 251115A-2 補市 基礎コ	
09 型枠	打放合板型枠B種 ラーメン構造 基礎部 -	m ²	0.8	1				B0-434411 251115A-2 補市	
10 型枠運搬費	10t車 30km程度 往復	m ²	0.8	1				B0-434421 251115A-2 市場	
11 鉄筋コンクリート用 異形棒鋼	JIS G3112 SD295 D10	kg	7	1				代価表 0140	
12 鉄筋コンクリート用 異形棒鋼	JIS G3112 SD295 D13	kg	10.9	1				代価表 0141	
13 スクラップ 控除	H2	kg	0.5	1				代価表 0143 (17.15kg-17.84kg)×0.7	
14 鉄筋運搬費	10t車 30km程度	kg	17.2	1				代価表 0145	
15 鉄筋加工組立	小型構造物 -	kg	17.2	1				代価表 0146	
16 床コンクリート直均し 仕上げ	金ごて 直均し仕上げ	m ²	0.2	1				B0-536213 251115A-2 市場 天端 直均し	
17 打放し面補修	B種 コン処理 部分目違いばらい	m ²	0.8	1				B0-134441 251115A-2 標準 立上り 素地	
計									

設備基礎									
名 称	摘 要	単位	数 量	乗 率	単 価	金 額	率対象	備 考	
A-7 電気盤基礎	RC造 L4,500×W400×H500	か所	1					代価表 0162	
01 根切り	つぼ,布掘り 深さ2.5m程度	m3	0.7	1				B0-432211 251115A-2 市場	
02 床付け	つぼ,布掘り	m ²	2.4	1				B0-432226 251115A-2 市場	
03 埋戻し(B種)	- 発生土	m3	0.4	1				B0-432251 251115A-2 市場	
04 敷きならし	締め固め共	m3	0.3	1				B0-432243 251115A-2 補市	
05 生コンクリート S (相双 1)	呼び強度18 スランプ 15	m3	0.1	1				B1-100023 251115A-2 独自	
								捨てコ	
06 生コンクリート S (相双 1)	呼び強度21 スランプ 15	m3	0.9	1				B1-100023 251115A-2 独自	
								基礎コ	
07 コンクリート強度補正	構造体補正值+3N FC=21N+3N SL-15	m3	0.9	1				代価表 0184	
								基礎コ	
08 コンクリート打設手間	捨てコンクリート ポンプ打設 30m3/回程度 S15～S18 - 圧送費、基本料別途	m3	0.1	1				B0-434215 251115A-2 市場	
								捨てコ	
09 コンクリート打設手間	基礎部 ポンプ打設 50m3/回未満 S15～S18 - 圧送費、基本料別途	m3	0.9	1				B0-434215 251115A-2 補市	
								基礎コ	
10 型枠	打放合板型枠B種 ラーメン構造 基礎部 -	m ²	2.7	1				B0-434411 251115A-2 補市	
11 型枠運搬費	10 t 車 30km程度 往復	m ²	2.7	1				B0-434421 251115A-2 市場	
12 鉄筋コンクリート用 異形棒鋼	JIS G3112 SD295 D13	kg	153	1				代価表 0141	
13 スクラップ 控除	H2	kg	4.1	1				代価表 0143	
								(146.7kg-152.5kg)×0.7	
14 鉄筋運搬費	10 t 車 30km程度	kg	147	1				代価表 0145	
15 鉄筋加工組立	小型構造物 -	kg	147	1				代価表 0146	
16 床コンクリート直均し 仕上げ	金ごて 直均し仕上げ	m ²	1.8	1				B0-536213 251115A-2 市場	
								天端 直均し	
17 打放し面補修	B 種 コン処理 部分目違いばらい	m ²	2.7	1				B0-134441 251115A-2 標準	
								立上り 素地	
計									

設備基礎									
	名 称	摘 要	単位	数 量	乗 率	単 価	金 額	率対象	備 考
	A-8 外灯基礎	RC造 W600×D600×H1,300	か所	1					代価表 0163
01	根切り	つぼ,布掘り 深さ2.5m程度	m3	2.9	1				B0-432211 251115A-2 市場
02	床付け	つぼ,布掘り	m ²	0.6	1				B0-432226 251115A-2 市場
03	埋戻し(B種)	- 発生土	m3	2.5	1				B0-432251 251115A-2 市場
04	敷きならし	締め固め共	m3	0.4	1				B0-432243 251115A-2 補市
05	砂利地業	再生クッチャラン	m3	0.1	1				B0-133421 251115A-2 標準 基礎下 t=100
06	生コンクリート S (相双 1)	呼び強度21 スランプ 15	m3	0.5	1				B1-100023 251115A-2 独自 基礎工
07	コンクリート強度補正	構造体補正值+3N FC=21N+3N SL-15	m3	0.5	1				代価表 0184 基礎工
08	コンクリート打設手間	基礎部 ポンプ打設 50m3/回未満 S15～S18 - 圧送費、基本料別途	m3	0.5	1				B0-434215 251115A-2 補市 基礎工
09	型枠	打放合板型枠B種 ラーメン構造 基礎部 -	m ²	3.1	1				B0-434411 251115A-2 補市
10	型枠運搬費	10 t 車 30km程度 往復	m ²	3.1	1				B0-434421 251115A-2 市場
11	鉄筋コンクリート用 異形棒鋼	JIS G3112 SD295 D10	kg	26.1	1				代価表 0140
12	鉄筋コンクリート用 異形棒鋼	JIS G3112 SD295 D13	kg	13.2	1				代価表 0141
13	スクラップ 控除	H2	kg	1.1	1				代価表 0143 (37.75kg-39.26kg)×0.7
14	鉄筋運搬費	10 t 車 30km程度	kg	37.8	1				代価表 0145
15	鉄筋加工組立	小型構造物 -	kg	37.8	1				代価表 0146
16	床コンクリート直均し 仕上げ	金ごて 直均し仕上げ	m ²	0.4	1				B0-536213 251115A-2 市場 天端 直均し
17	打放し面補修	B 種 コン処理 部分目違いばらい	m ²	3.1	1				B0-134441 251115A-2 標準 立上り 素地
	計								

設備基礎									
	名 称	摘 要	単位	数 量	乗 率	単 価	金 額	率対象	備 考
	A-9 ガス給湯器基礎	RC造 W2,000×D900×H400	か所	1					代価表 0164
01	根切り	つぼ,布掘り 深さ2.5m程度	m3	1.4	1				B0-432211 251115A-2 市場
02	床付け	つぼ,布掘り	m ²	2.7	1				B0-432226 251115A-2 市場
03	埋戻し(B種)	- 発生土	m3	0.7	1				B0-432251 251115A-2 市場
04	敷きならし	締め固め共	m3	0.7	1				B0-432243 251115A-2 補市
05	砂利地業	再生クラッパン	m3	0.2	1				B0-133421 251115A-2 標準 基礎下 t=100
06	生コンクリート S (相双 1)	呼び強度18 スランプ 15	m3	0.1	1				B1-100023 251115A-2 独自 捨てコ
07	生コンクリート S (相双 1)	呼び強度21 スランプ 15	m3	0.6	1				B1-100023 251115A-2 独自 基礎コ
08	コンクリート強度補正	構造体補正值+3N FC=21N+3N SL-15	m3	0.6	1				代価表 0184 基礎コ
09	コンクリート打設手間	捨てコンクリート ポンプ打設 30m3/回程度 S15～S18 - 圧送費、基本料別途	m3	0.1	1				B0-434215 251115A-2 市場 捨てコ
10	コンクリート打設手間	基礎部 ポンプ打設 50m3/回未満 S15～S18 - 圧送費、基本料別途	m3	0.6	1				B0-434215 251115A-2 補市 基礎コ
11	型枠	打放合板型枠B種 ラーメン構造 基礎部 -	m ²	2.3	1				B0-434411 251115A-2 補市
12	型枠運搬費	10 t 車 30km程度 往復	m ²	2.3	1				B0-434421 251115A-2 市場
13	鉄筋コンクリート用 異形棒鋼	JIS G3112 SD295 D13	kg	145	1				代価表 0141
14	スクラップ控除	H2	kg	3.9	1				代価表 0143 (139.06kg-144.62kg)×0.7
15	鉄筋運搬費	10 t 車 30km程度	kg	139	1				代価表 0145
16	鉄筋加工組立	小型構造物 -	kg	139	1				代価表 0146
17	床コンクリート直均し 仕上げ	金ごて 直均し仕上げ	m ²	1.8	1				B0-536213 251115A-2 市場 天端 直均し
18	打放し面補修	B 種 コン処理 部分目違いばらい	m ²	2.3	1				B0-134441 251115A-2 標準 立上り 素地
	計								

は「その他」の率対象

設備基礎									
	名 称	摘 要	単位	数 量	乗 率	単 価	金 額	率対象	備 考
	B-1 冷水タンク-水タンク 基礎	RC造 W4,500×D5,500×H450	か所	1					代価表 0165
01	隅遣方		か所	4	1				B0-132513 251115A-2 標準
02	墨出し	一 般 RC・SRC造 地上階	m ²	24.8	1				B0-132514 251115A-2 資料
03	養生	一 般 RC・SRC造 地上階	m ²	24.8	1				B0-132515 251115A-2 資料
04	整理清掃 後片付け	一 般 RC・SRC造 地上階	m ²	24.8	1				B0-132531 251115A-2 資料
05	根切り	つば,布掘り 深さ2.5m程度	m3	5.4	1				B0-432211 251115A-2 市場
06	床付け	つば,布掘り	m ²	27.9	1				B0-432226 251115A-2 市場
07	埋戻し(B種)	- 発生土	m3	3.5	1				B0-432251 251115A-2 市場
08	敷きならし	締め固め共	m3	1.9	1				B0-432243 251115A-2 補市
09	生コンクリート S (相双 1)	呼び強度18 スランプ 15	m3	1.4	1				B1-100023 251115A-2 独自 捨てコ
10	生コンクリート S (相双 1)	呼び強度21 スランプ 15	m3	8.1	1				B1-100023 251115A-2 独自 基礎コ
11	コンクリート強度補正	構造体補正值+3N FC=21N+3N SL-15	m3	8.1	1				代価表 0184 基礎コ
12	コンクリート打設手間	捨てコンクリート ポンプ打設 30m3/回程度 S15～S18 - 圧送費、基本料別途	m3	1.4	1				B0-434215 251115A-2 市場 捨てコ
13	コンクリート打設手間	基礎部 ポンプ打設 50m3/回未満 S15～S18 - 圧送費、基本料別途	m3	8.1	1				B0-434215 251115A-2 補市 基礎コ
14	型枠	打放合板型枠B種 ラーメン構造 基礎部 -	m ²	9	1				B0-434411 251115A-2 補市
15	型枠運搬費	10 t 車 30km程度 往復	m ²	9	1				B0-434421 251115A-2 市場
16	鉄筋コンクリート用 異形棒鋼	JIS G3112 SD295 D13	t	0.9	1				B0-116131 251115A-2 参資
17	スクラップ 控除	H2	t	0.1	1				代価表 0144 (0.84t-0.88t)×0.7
18	鉄筋運搬費	10 t 車 30km程度	t	0.8	1				B0-436221 251115A-2 市場
19	鉄筋加工組立	小型構造物 -	t	0.8	1				B0-436212 251115A-2 補市

は「その他」の率対象

設備基礎									
名 称	摘 要	単位	数 量	乗 率	単 価	金 額	率対象	備 考	
B-1 冷水タンク-水タンク 基礎	RC造 W5,440×D3,400×H500+GL下350	か所	1					代価表 0166	
隅遣方		か所	4	1				B0-132513 251115A-2	標準
墨出し	一 般 RC・SRC造 地上階	m ²	18.5	1				B0-132514 251115A-2	資料
養生	一 般 RC・SRC造 地上階	m ²	18.5	1				B0-132515 251115A-2	資料
整理清掃 後片付け	一 般 RC・SRC造 地上階	m ²	18.5	1				B0-132531 251115A-2	資料
根切り	つば,布掘り 深さ2.5m程度	m ³	5.7	1				B0-432211 251115A-2	市場
床付け	つば,布掘り	m ²	20.3	1				B0-432226 251115A-2	市場
埋戻し(B種)	- 発生土	m ³	1.9	1				B0-432251 251115A-2	市場
敷きならし	締め固め共	m ³	3.8	1				B0-432243 251115A-2	補市
生コンクリート S (相双1)	呼び強度18 スランプ 15	m ³	1	1				B1-100023 251115A-2	独自 捨てコ
生コンクリート S (相双1)	呼び強度21 スランプ 15	m ³	9.9	1				B1-100023 251115A-2	独自 基礎コ
コンクリート強度補正	構造体補正值+3N FC=21N+3N SL-15	m ³	9.9	1				代価表 0184	基礎コ
コンクリート打設手間	捨てコンクリート ポンプ打設 30m3/回程度 S15～S18 - 圧送費、基本料別途	m ³	1	1				B0-434215 251115A-2	市場 捨てコ
コンクリート打設手間	基礎部 ポンプ打設 50m3/回未満 S15～S18 - 圧送費、基本料別途	m ³	9.9	1				B0-434215 251115A-2	補市 基礎コ
型枠	打放合板型枠B種 ラーメン構造 基礎部 -	m ²	20.8	1				B0-434411 251115A-2	補市
型枠運搬費	10 t 車 30km程度 往復	m ²	20.8	1				B0-434421 251115A-2	市場
鉄筋コンクリート用 異形棒鋼	JIS G3112 SD295 D10	kg	2.8	1				代価表 0140	
鉄筋コンクリート用 異形棒鋼	JIS G3112 SD295 D13	t	0.7	1				B0-116131 251115A-2	参資
鉄筋コンクリート用 異形棒鋼	JIS G3112 SD295 D16	t	0.2	1				B0-116131 251115A-2	参資
スクラップ 控除	H2	t	0.1	1				代価表 0144	
								(0.93t-0.96t)×0.7	

は「その他」の率対象

設備基礎									
名 称	摘 要	単位	数 量	乗 率	単 価	金 額	率対象	備 考	
B-1 冷水タンク-水タンク 基礎	RC造 W4,000×D1,200×H450	か所	1					代価表 0167	
01 根切り	つぼ,布掘り 深さ2.5m程度	m3	1.7	1				B0-432211 251115A-2	市場
02 床付け	つぼ,布掘り	m ²	5.9	1				B0-432226 251115A-2	市場
03 埋戻し(B種)	- 発生土	m3	0.9	1				B0-432251 251115A-2	市場
04 敷きならし	締め固め共	m3	0.8	1				B0-432243 251115A-2	補市
05 生コンクリート S (相双 1)	呼び強度18 スランプ 15	m3	0.3	1				B1-100023 251115A-2	独自
06 生コンクリート S (相双 1)	呼び強度21 スランプ 15	m3	2.2	1				B1-100023 251115A-2	独自
07 コンクリート強度補正	構造体補正值+3N FC=21N+3N SL-15	m3	2.2	1				代価表 0184	
08 コンクリート打設手間	捨てコンクリート ポンプ打設 30m3/回程度 S15～S18 - 圧送費、基本料別途	m3	0.3	1				B0-434215 251115A-2	市場
09 コンクリート打設手間	基礎部 ポンプ打設 50m3/回未満 S15～S18 - 圧送費、基本料別途	m3	2.2	1				B0-434215 251115A-2	補市
10 型枠	打放合板型枠B種 ラーメン構造 基礎部 -	m ²	4.7	1				B0-434411 251115A-2	補市
11 型枠運搬費	10 t 車 30km程度 往復	m ²	4.7	1				B0-434421 251115A-2	市場
12 鉄筋コンクリート用 異形棒鋼	JIS G3112 SD295 D13	kg	167	1				代価表 0141	
13 スクラップ 控除	H2	kg	4.5	1				代価表 0143	
14 鉄筋運搬費	10 t 車 30km程度	kg	161	1				代価表 0145	
15 鉄筋加工組立	小型構造物 -	kg	161	1				代価表 0146	
16 床コンクリート直均し 仕上げ	金ごて 直均し仕上げ	m ²	4.8	1				B0-536213 251115A-2	市場
17 打放し面補修	B 種 コン処理 部分目違いばらい	m ²	4.7	1				B0-134441 251115A-2	標準
計								立上り 素地	

設備基礎									
	名 称	摘 要	単位	数 量	乗 率	単 価	金 額	率対象	備 考
	B-2 冷凍機・クーリング・タワー 屋外機基礎	RC造 W11,000×D5,000×H450	か所	1					代価表 0168
01	隅遣方		か所	4	1				B0-132513 251115A-2 標準
02	墨出し	一 般 RC・SRC造 地上階	m ²	55	1				B0-132514 251115A-2 資料
03	養生	一 般 RC・SRC造 地上階	m ²	55	1				B0-132515 251115A-2 資料
04	整理清掃 後片付け	一 般 RC・SRC造 地上階	m ²	55	1				B0-132531 251115A-2 資料
05	根切り	つば,布掘り 深さ2.5m程度	m3	10.8	1				B0-432211 251115A-2 市場
06	床付け	つば,布掘り	m ²	60.1	1				B0-432226 251115A-2 市場
07	埋戻し(B種)	- 発生土	m3	7.1	1				B0-432251 251115A-2 市場
08	敷きならし	締め固め共	m3	3.7	1				B0-432243 251115A-2 補市
09	生コンクリート S (相双1)	呼び強度18 スランプ 15	m3	3	1				B1-100023 251115A-2 独自 捨てコ
10	生コンクリート S (相双1)	呼び強度21 スランプ 15	m3	18	1				B1-100023 251115A-2 独自 基礎コ
11	コンクリート強度補正	構造体補正值+3N FC=21N+3N SL-15	m3	18	1				代価表 0184 基礎コ
12	コンクリート打設手間	捨てコンクリート ポンプ打設 30m3/回程度 S15～S18 - 圧送費、基本料別途	m3	3	1				B0-434215 251115A-2 市場 捨てコ
13	コンクリート打設手間	基礎部 ポンプ打設 50m3/回未満 S15～S18 - 圧送費、基本料別途	m3	18	1				B0-434215 251115A-2 補市 基礎コ
14	型枠	打放合板型枠B種 ラーメン構造 基礎部 -	m ²	19.4	1				B0-434411 251115A-2 補市
15	型枠運搬費	10 t 車 30km程度 往復	m ²	19.4	1				B0-434421 251115A-2 市場
16	鉄筋コンクリート用 異形棒鋼	JIS G3112 SD295 D13	t	1.7	1				B0-116131 251115A-2 参資
17	スクラップ 控除	H2	t	0.1	1				代価表 0144 (1.62t-1.68t)×0.7
18	鉄筋運搬費	10 t 車 30km程度	t	1.6	1				B0-436221 251115A-2 市場
19	鉄筋加工組立	小型構造物 -	t	1.6	1				B0-436212 251115A-2 補市

は「その他」の率対象

設備基礎									
名 称	摘 要	単位	数 量	乗 率	単 価	金 額	率対象	備 考	
B-3 コンクリート置場基礎	RC造 W13,000×D2,700×H450	か所	1					代価表 0169	
隅遣方		か所	4	1				B0-132513 251115A-2	標準
墨出し	一般 RC・SRC造 地上階	m ²	35.1	1				B0-132514 251115A-2	資料
養生	一般 RC・SRC造 地上階	m ²	35.1	1				B0-132515 251115A-2	資料
整理清掃 後片付け	一般 RC・SRC造 地上階	m ²	35.1	1				B0-132531 251115A-2	資料
根切り	つば,布掘り 深さ2.5m程度	m3	7.8	1				B0-432211 251115A-2	市場
床付け	つば,布掘り	m ²	40.1	1				B0-432226 251115A-2	市場
埋戻し(B種)	- 発生土	m3	5.1	1				B0-432251 251115A-2	市場
敷きならし	締め固め共	m3	2.7	1				B0-432243 251115A-2	補市
生コンクリート S (相双1)	呼び強度18 スランプ 15	m3	2	1				B1-100023 251115A-2	独自 捨てコ
生コンクリート S (相双1)	呼び強度21 スランプ 15	m3	11.6	1				B1-100023 251115A-2	独自 基礎コ
コンクリート強度補正	構造体補正值+3N FC=21N+3N SL-15	m3	11.6	1				代価表 0184	基礎コ
コンクリート打設手間	捨てコンクリート ポンプ打設 30m3/回程度 S15～S18 - 圧送費、基本料別途	m3	2	1				B0-434215 251115A-2	市場 捨てコ
コンクリート打設手間	基礎部 ポンプ打設 50m3/回未満 S15～S18 - 圧送費、基本料別途	m3	11.6	1				B0-434215 251115A-2	補市 基礎コ
型枠	打放合板型枠B種 ラーメン構造 基礎部 -	m ²	14.1	1				B0-434411 251115A-2	補市
型枠運搬費	10t車 30km程度 往復	m ²	14.1	1				B0-434421 251115A-2	市場
鉄筋コンクリート用 異形棒鋼	JIS G3112 SD295 D13	t	1.3	1				B0-116131 251115A-2	参資
スクラップ 控除	H2	t	0.1	1				代価表 0144	(1.23t-1.28t)×0.7
鉄筋運搬費	10t車 30km程度	t	1.2	1				B0-436221 251115A-2	市場
鉄筋加工組立	小型構造物 -	t	1.2	1				B0-436212 251115A-2	補市

は「その他」の率対象

設備基礎									
名 称	摘 要	単位	数 量	乗 率	単 価	金 額	率対象	備 考	
C-1(01) コンクリートユニット 屋外機基礎	RC造 W7,800×D1,200×H300+GL下300	か所	1					代価表 0170	
01 隅遣方		か所	4	1				B0-132513 251115A-2 標準	
02 墨出し	一般 RC・SRC造 地上階	m ²	9.4	1				B0-132514 251115A-2 資料	
03 養生	一般 RC・SRC造 地上階	m ²	9.4	1				B0-132515 251115A-2 資料	
04 整理清掃 後片付け	一般 RC・SRC造 地上階	m ²	9.4	1				B0-132531 251115A-2 資料	
05 根切り	つば,布掘り 深さ2.5m程度	m ³	2.9	1				B0-432211 251115A-2 市場	
06 床付け	つば,布掘り	m ²	10.3	1				B0-432226 251115A-2 市場	
07 埋戻し(B種)	発生土	m ³	1.5	1				B0-432251 251115A-2 市場	
08 敷きならし	締め固め共	m ³	1.4	1				B0-432243 251115A-2 補市	
09 生コンクリート S(相双1)	呼び強度18 スランプ15	m ³	0.5	1				B1-100023 251115A-2 独自 捨てコ	
10 生コンクリート S(相双1)	呼び強度21 スランプ15	m ³	4.2	1				B1-100023 251115A-2 独自 基礎コ	
11 コンクリート強度補正	構造体補正值+3N FC=21N+3N SL-15	m ³	4.2	1				代価表 0184 基礎コ	
12 コンクリート打設手間	捨てコンクリート ポンプ打設 30m3/回程度 S15～S18 - 圧送費、基本料別途	m ³	0.5	1				B0-434215 251115A-2 市場 捨てコ	
13 コンクリート打設手間	基礎部 ポンプ打設 50m3/回未満 S15～S18 - 圧送費、基本料別途	m ³	4.2	1				B0-434215 251115A-2 補市 基礎コ	
14 型枠	打放合板型枠B種 ラーメン構造 基礎部 -	m ²	15.1	1				B0-434411 251115A-2 補市	
15 型枠運搬費	10t車 30km程度 往復	m ²	15.1	1				B0-434421 251115A-2 市場	
16 鉄筋コンクリート用 異形棒鋼	JIS G3112 SD295 D13	t	0.6	1				B0-116131 251115A-2 参資	
17 スクラップ 控除	H2	t	0.1	1				代価表 0144 (0.58t-0.60t)×0.7	
18 鉄筋運搬費	10t車 30km程度	t	0.6	1				B0-436221 251115A-2 市場	
19 鉄筋加工組立	小型構造物 -	t	0.6	1				B0-436212 251115A-2 補市	

は「その他」の率対象

設備基礎									
名 称	摘 要	単位	数 量	乗 率	単 価	金 額	率対象	備 考	
C-1(02) コンクリートユニット 屋外機基礎	RC造 W3,400×D1,200×H300+GL下300	か所	1					代価表 0171	
01 隅遣方		か所	4	1				B0-132513 251115A-2 標準	
02 墨出し	一般 RC・SRC造 地上階	m ²	4.1	1				B0-132514 251115A-2 資料	
03 養生	一般 RC・SRC造 地上階	m ²	4.1	1				B0-132515 251115A-2 資料	
04 整理清掃 後片付け	一般 RC・SRC造 地上階	m ²	4.1	1				B0-132531 251115A-2 資料	
05 根切り	つば,布掘り 深さ2.5m程度	m3	1.5	1				B0-432211 251115A-2 市場	
06 床付け	つば,布掘り	m ²	4.6	1				B0-432226 251115A-2 市場	
07 埋戻し(B種)	発生土	m3	0.8	1				B0-432251 251115A-2 市場	
08 敷きならし	締め固め共	m3	0.7	1				B0-432243 251115A-2 補市	
09 生コンクリート S(相双1)	呼び強度18 スランプ15	m3	0.2	1				B1-100023 251115A-2 独自 捨てコ	
10 生コンクリート S(相双1)	呼び強度21 スランプ15	m3	1.8	1				B1-100023 251115A-2 独自 基礎コ	
11 コンクリート強度補正	構造体補正值+3N FC=21N+3N SL-15	m3	1.8	1				代価表 0184 基礎コ	
12 コンクリート打設手間	捨てコンクリート ポンプ打設 30m3/回程度 S15～S18 - 圧送費、基本料別途	m3	0.2	1				B0-434215 251115A-2 市場 捨てコ	
13 コンクリート打設手間	基礎部 ポンプ打設 50m3/回未満 S15～S18 - 圧送費、基本料別途	m3	1.8	1				B0-434215 251115A-2 補市 基礎コ	
14 型枠	打放合板型枠B種 ラーメン構造 基礎部 -	m ²	7.2	1				B0-434411 251115A-2 補市	
15 型枠運搬費	10t車 30km程度 往復	m ²	7.2	1				B0-434421 251115A-2 市場	
16 鉄筋コンクリート用 異形棒鋼	JIS G3112 SD295 D13	t	0.3	1				B0-116131 251115A-2 参資	
17 スクラップ 控除	H2	t	0.1	1				代価表 0144 (0.26t-0.27t)×0.7	
18 鉄筋運搬費	10t車 30km程度	t	0.3	1				B0-436221 251115A-2 市場	
19 鉄筋加工組立	小型構造物 -	t	0.3	1				B0-436212 251115A-2 補市	

は「その他」の率対象

設備基礎									
名 称	摘 要	単位	数 量	乗 率	単 価	金 額	率対象	備 考	
C-1(03) コンクリートユニット 屋外機基礎	RC造 W18,400×D1,100×H300+GL下300	か所	1					代価表 0172	
01 隅遣方		か所	4	1				B0-132513 251115A-2	標準
02 墨出し	一般 RC・SRC造 地上階	m ²	20.2	1				B0-132514 251115A-2	資料
03 養生	一般 RC・SRC造 地上階	m ²	20.2	1				B0-132515 251115A-2	資料
04 整理清掃 後片付け	一般 RC・SRC造 地上階	m ²	20.2	1				B0-132531 251115A-2	資料
05 根切り	つば,布掘り 深さ2.5m程度	m3	6.1	1				B0-432211 251115A-2	市場
06 床付け	つば,布掘り	m ²	22.2	1				B0-432226 251115A-2	市場
07 埋戻し(B種)	発生土	m3	3	1				B0-432251 251115A-2	市場
08 敷きならし	締め固め共	m3	3.1	1				B0-432243 251115A-2	補市
09 生コンクリート S(相双1)	呼び強度18 スランプ 15	m3	1.1	1				B1-100023 251115A-2	独自 捨てコ
10 生コンクリート S(相双1)	呼び強度21 スランプ 15	m3	9.4	1				B1-100023 251115A-2	独自 基礎コ
11 コンクリート強度補正	構造体補正值+3N FC=21N+3N SL-15	m3	9.4	1				代価表 0184	基礎コ
12 コンクリート打設手間	捨てコンクリート ポンプ打設 30m3/回程度 S15～S18 - 圧送費、基本料別途	m3	1.1	1				B0-434215 251115A-2	市場 捨てコ
13 コンクリート打設手間	基礎部 ポンプ打設 50m3/回未満 S15～S18 - 圧送費、基本料別途	m3	9.4	1				B0-434215 251115A-2	補市 基礎コ
14 型枠	打放合板型枠B種 ラーメン構造 基礎部 -	m ²	34.1	1				B0-434411 251115A-2	補市
15 型枠運搬費	10t車 30km程度 往復	m ²	34.1	1				B0-434421 251115A-2	市場
16 鉄筋コンクリート用 異形棒鋼	JIS G3112 SD295 D13	t	1.4	1				B0-116131 251115A-2	参資
17 スクラップ 控除	H2	t	0.1	1				代価表 0144	(1.31t-1.36t)×0.7
18 鉄筋運搬費	10t車 30km程度	t	1.3	1				B0-436221 251115A-2	市場
19 鉄筋加工組立	小型構造物 -	t	1.3	1				B0-436212 251115A-2	補市

は「その他」の率対象

設備基礎									
名 称	摘 要	単位	数 量	乗 率	単 価	金 額	率対象	備 考	
C-1(04) コンクリートユニット 屋外機基礎	RC造 W12,000×D1,100×H300+GL下300	か所	1					代価表 0173	
01 隅遣方		か所	4	1				B0-132513 251115A-2	標準
02 墨出し	一般 RC・SRC造 地上階	m ²	13.2	1				B0-132514 251115A-2	資料
03 養生	一般 RC・SRC造 地上階	m ²	13.2	1				B0-132515 251115A-2	資料
04 整理清掃 後片付け	一般 RC・SRC造 地上階	m ²	13.2	1				B0-132531 251115A-2	資料
05 根切り	つば,布掘り 深さ2.5m程度	m3	4.2	1				B0-432211 251115A-2	市場
06 床付け	つば,布掘り	m ²	14.5	1				B0-432226 251115A-2	市場
07 埋戻し(B種)	発生土	m3	2.1	1				B0-432251 251115A-2	市場
08 敷きならし	締め固め共	m3	2.1	1				B0-432243 251115A-2	補市
09 生コンクリート S(相双1)	呼び強度18 スランプ15	m3	0.7	1				B1-100023 251115A-2	独自 捨てコ
10 生コンクリート S(相双1)	呼び強度21 スランプ15	m3	6.1	1				B1-100023 251115A-2	独自 基礎コ
11 コンクリート強度補正	構造体補正值+3N FC=21N+3N SL-15	m3	6.1	1				代価表 0184	基礎コ
12 コンクリート打設手間	捨てコンクリート ポンプ打設 30m3/回程度 S15～S18 - 圧送費、基本料別途	m3	0.7	1				B0-434215 251115A-2	市場 捨てコ
13 コンクリート打設手間	基礎部 ポンプ打設 50m3/回未満 S15～S18 - 圧送費、基本料別途	m3	6.1	1				B0-434215 251115A-2	補市 基礎コ
14 型枠	打放合板型枠B種 ラーメン構造 基礎部 -	m ²	22.6	1				B0-434411 251115A-2	補市
15 型枠運搬費	10t車 30km程度 往復	m ²	22.6	1				B0-434421 251115A-2	市場
16 鉄筋コンクリート用 異形棒鋼	JIS G3112 SD295 D13	t	0.9	1				B0-116131 251115A-2	参資
17 スクラップ 控除	H2	t	0.1	1				代価表 0144	(0.86t-0.90t)×0.7
18 鉄筋運搬費	10t車 30km程度	t	0.9	1				B0-436221 251115A-2	市場
19 鉄筋加工組立	小型構造物 -	t	0.9	1				B0-436212 251115A-2	補市

は「その他」の率対象

設備基礎									
名 称	摘 要	単位	数 量	乗 率	単 価	金 額	率対象	備 考	
C-1(05) コンクリートユニット 屋外機基礎	RC造 W19,000×D900×H300+GL下300	か所	1					代価表 0174	
01 隅遣方		か所	4	1				B0-132513 251115A-2	標準
02 墨出し	一般 RC・SRC造 地上階	m ²	17.1	1				B0-132514 251115A-2	資料
03 養生	一般 RC・SRC造 地上階	m ²	17.1	1				B0-132515 251115A-2	資料
04 整理清掃 後片付け	一般 RC・SRC造 地上階	m ²	17.1	1				B0-132531 251115A-2	資料
05 根切り	つば,布掘り 深さ2.5m程度	m3	5.7	1				B0-432211 251115A-2	市場
06 床付け	つば,布掘り	m ²	19.1	1				B0-432226 251115A-2	市場
07 埋戻し(B種)	発生土	m3	3	1				B0-432251 251115A-2	市場
08 敷きならし	締め固め共	m3	2.7	1				B0-432243 251115A-2	補市
09 生コンクリート S(相双1)	呼び強度18 スランプ15	m3	1	1				B1-100023 251115A-2	独自 捨てコ
10 生コンクリート S(相双1)	呼び強度21 スランプ15	m3	8.6	1				B1-100023 251115A-2	独自 基礎コ
11 コンクリート強度補正	構造体補正值+3N FC=21N+3N SL-15	m3	8.6	1				代価表 0184	基礎コ
12 コンクリート打設手間	捨てコンクリート ポンプ打設 30m3/回程度 S15～S18 - 圧送費、基本料別途	m3	1	1				B0-434215 251115A-2	市場 捨てコ
13 コンクリート打設手間	基礎部 ポンプ打設 50m3/回未満 S15～S18 - 圧送費、基本料別途	m3	8.6	1				B0-434215 251115A-2	補市 基礎コ
14 型枠	打放合板型枠B種 ラーメン構造 基礎部 -	m ²	35.1	1				B0-434411 251115A-2	補市
15 型枠運搬費	10t車 30km程度 往復	m ²	35.1	1				B0-434421 251115A-2	市場
16 鉄筋コンクリート用 異形棒鋼	JIS G3112 SD295 D13	t	1.3	1				B0-116131 251115A-2	参資
17 スクラップ 控除	H2	t	0.1	1				代価表 0144	(1.27t-1.32t)×0.7
18 鉄筋運搬費	10t車 30km程度	t	1.3	1				B0-436221 251115A-2	市場
19 鉄筋加工組立	小型構造物 -	t	1.3	1				B0-436212 251115A-2	補市

は「その他」の率対象

設備基礎									
名 称	摘 要	単位	数 量	乗 率	単 価	金 額	率対象	備 考	
C-1(06) コンクリートユニット 屋外機基礎	RC造 W8,000×D1,100×H300+GL下300	か所	1					代価表 0175	
01 隅遣方		か所	4	1				B0-132513 251115A-2	標準
02 墨出し	一般 RC・SRC造 地上階	m ²	8.8	1				B0-132514 251115A-2	資料
03 養生	一般 RC・SRC造 地上階	m ²	8.8	1				B0-132515 251115A-2	資料
04 整理清掃 後片付け	一般 RC・SRC造 地上階	m ²	8.8	1				B0-132531 251115A-2	資料
05 根切り	つば,布掘り 深さ2.5m程度	m3	2.9	1				B0-432211 251115A-2	市場
06 床付け	つば,布掘り	m ²	9.7	1				B0-432226 251115A-2	市場
07 埋戻し(B種)	発生土	m3	1.5	1				B0-432251 251115A-2	市場
08 敷きならし	締め固め共	m3	1.4	1				B0-432243 251115A-2	補市
09 生コンクリート S(相双1)	呼び強度18 スランプ15	m3	0.5	1				B1-100023 251115A-2	独自 捨てコ
10 生コンクリート S(相双1)	呼び強度21 スランプ15	m3	4.1	1				B1-100023 251115A-2	独自 基礎コ
11 コンクリート強度補正	構造体補正值+3N FC=21N+3N SL-15	m3	4.1	1				代価表 0184	基礎コ
12 コンクリート打設手間	捨てコンクリート ポンプ打設 30m3/回程度 S15～S18 - 圧送費、基本料別途	m3	0.5	1				B0-434215 251115A-2	市場 捨てコ
13 コンクリート打設手間	基礎部 ポンプ打設 50m3/回未満 S15～S18 - 圧送費、基本料別途	m3	4.1	1				B0-434215 251115A-2	補市 基礎コ
14 型枠	打放合板型枠B種 ラーメン構造 基礎部 -	m ²	15.4	1				B0-434411 251115A-2	補市
15 型枠運搬費	10t車 30km程度 往復	m ²	15.4	1				B0-434421 251115A-2	市場
16 鉄筋コンクリート用 異形棒鋼	JIS G3112 SD295 D13	t	0.6	1				B0-116131 251115A-2	参資
17 スクラップ 控除	H2	t	0.1	1				代価表 0144	(0.58t-0.60t)×0.7
18 鉄筋運搬費	10t車 30km程度	t	0.6	1				B0-436221 251115A-2	市場
19 鉄筋加工組立	小型構造物 -	t	0.6	1				B0-436212 251115A-2	補市

は「その他」の率対象

設備基礎									
名 称	摘 要	単位	数 量	乗 率	単 価	金 額	率対象	備 考	
C-1(07) コンクリートユニット 屋外機基礎	RC造 W12,600×D900×H300+GL下300	か所	1					代価表	0176
01 隅遣方		か所	4	1				B0-132513 251115A-2	標準
02 墨出し	一般 RC・SRC造 地上階	m ²	10.8	1				B0-132514 251115A-2	資料
03 養生	一般 RC・SRC造 地上階	m ²	10.8	1				B0-132515 251115A-2	資料
04 整理清掃 後片付け	一般 RC・SRC造 地上階	m ²	10.8	1				B0-132531 251115A-2	資料
05 根切り	つば,布掘り 深さ2.5m程度	m3	3.7	1				B0-432211 251115A-2	市場
06 床付け	つば,布掘り	m ²	12.1	1				B0-432226 251115A-2	市場
07 埋戻し(B種)	発生土	m3	2	1				B0-432251 251115A-2	市場
08 敷きならし	締め固め共	m3	1.7	1				B0-432243 251115A-2	補市
09 生コンクリート S(相双1)	呼び強度18 スランプ15	m3	0.6	1				B1-100023 251115A-2	独自 捨てコ
10 生コンクリート S(相双1)	呼び強度21 スランプ15	m3	5.4	1				B1-100023 251115A-2	独自 基礎コ
11 コンクリート強度補正	構造体補正值+3N FC=21N+3N SL-15	m3	5.4	1				代価表	0184 基礎コ
12 コンクリート打設手間	捨てコンクリート ポンプ打設 30m3/回程度 S15～S18 - 圧送費、基本料別途	m3	0.6	1				B0-434215 251115A-2	市場 捨てコ
13 コンクリート打設手間	基礎部 ポンプ打設 50m3/回未満 S15～S18 - 圧送費、基本料別途	m3	5.4	1				B0-434215 251115A-2	補市 基礎コ
14 型枠	打放合板型枠B種 ラーメン構造 基礎部 -	m ²	22.5	1				B0-434411 251115A-2	補市
15 型枠運搬費	10t車 30km程度 往復	m ²	22.5	1				B0-434421 251115A-2	市場
16 鉄筋コンクリート用 異形棒鋼	JIS G3112 SD295 D13	t	0.8	1				B0-116131 251115A-2	参資
17 スクラップ 控除	H2	t	0.1	1				代価表	0144 (0.81t-0.85t)×0.7
18 鉄筋運搬費	10t車 30km程度	t	0.8	1				B0-436221 251115A-2	市場
19 鉄筋加工組立	小型構造物 -	t	0.8	1				B0-436212 251115A-2	補市

[illegible]

設備基礎									
名 称	摘 要	単位	数 量	乗 率	単 価	金 額	率対象	備 考	
C-1(08) コンクリートユニット 屋外機基礎	RC造 W15,500×D1,100×H300+GL下300	か所	1					代価表 0177	
01 隅遣方		か所	4	1				B0-132513 251115A-2 標準	
02 墨出し	一般 RC・SRC造 地上階	m ²	17.1	1				B0-132514 251115A-2 資料	
03 養生	一般 RC・SRC造 地上階	m ²	17.1	1				B0-132515 251115A-2 資料	
04 整理清掃 後片付け	一般 RC・SRC造 地上階	m ²	17.1	1				B0-132531 251115A-2 資料	
05 根切り	つば,布掘り 深さ2.5m程度	m3	5.3	1				B0-432211 251115A-2 市場	
06 床付け	つば,布掘り	m ²	18.7	1				B0-432226 251115A-2 市場	
07 埋戻し(B種)	発生土	m3	2.6	1				B0-432251 251115A-2 市場	
08 敷きならし	締め固め共	m3	2.7	1				B0-432243 251115A-2 補市	
09 生コンクリート S(相双1)	呼び強度18 スランプ15	m3	0.9	1				B1-100023 251115A-2 独自 捨てコ	
10 生コンクリート S(相双1)	呼び強度21 スランプ15	m3	7.9	1				B1-100023 251115A-2 独自 基礎コ	
11 コンクリート強度補正	構造体補正值+3N FC=21N+3N SL-15	m3	7.9	1				代価表 0184 基礎コ	
12 コンクリート打設手間	捨てコンクリート ポンプ打設 30m3/回程度 S15～S18 - 圧送費、基本料別途	m3	0.9	1				B0-434215 251115A-2 市場 捨てコ	
13 コンクリート打設手間	基礎部 ポンプ打設 50m3/回未満 S15～S18 - 圧送費、基本料別途	m3	7.9	1				B0-434215 251115A-2 補市 基礎コ	
14 型枠	打放合板型枠B種 ラーメン構造 基礎部 -	m ²	28.9	1				B0-434411 251115A-2 補市	
15 型枠運搬費	10t車 30km程度 往復	m ²	28.9	1				B0-434421 251115A-2 市場	
16 鉄筋コンクリート用 異形棒鋼	JIS G3112 SD295 D13	t	1.1	1				B0-116131 251115A-2 参資	
17 スクラップ 控除	H2	t	0.1	1				代価表 0144 (1.10t-1.15t)×0.7	
18 鉄筋運搬費	10t車 30km程度	t	1.1	1				B0-436221 251115A-2 市場	
19 鉄筋加工組立	小型構造物 -	t	1.1	1				B0-436212 251115A-2 補市	

は「その他」の率対象

設備基礎									
名 称	摘 要	単位	数 量	乗 率	単 価	金 額	率対象	備 考	
C-1(09) コンクリートユニット 屋外機基礎	RC造 W7,000×D1,100×H300+GL下300	か所	1					代価表 0178	
隅遣方		か所	4	1				B0-132513 251115A-2	標準
墨出し	一般 RC・SRC造 地上階	m ²	7.7	1				B0-132514 251115A-2	資料
養生	一般 RC・SRC造 地上階	m ²	7.7	1				B0-132515 251115A-2	資料
整理清掃 後片付け	一般 RC・SRC造 地上階	m ²	7.7	1				B0-132531 251115A-2	資料
根切り	つば,布掘り 深さ2.5m程度	m ³	2.5	1				B0-432211 251115A-2	市場
床付け	つば,布掘り	m ²	8.5	1				B0-432226 251115A-2	市場
埋戻し(B種)	- 発生土	m ³	1.3	1				B0-432251 251115A-2	市場
敷きならし	締め固め共	m ³	1.2	1				B0-432243 251115A-2	補市
生コンクリート S(相双1)	呼び強度18 スランプ15	m ³	0.4	1				B1-100023 251115A-2	独自 捨てコ
生コンクリート S(相双1)	呼び強度21 スランプ15	m ³	3.6	1				B1-100023 251115A-2	独自 基礎コ
コンクリート強度補正	構造体補正值+3N FC=21N+3N SL-15	m ³	3.6	1				代価表 0184	基礎コ
コンクリート打設手間	捨てコンクリート ポンプ打設 30m3/回程度 S15～S18 - 圧送費、基本料別途	m ³	0.4	1				B0-434215 251115A-2	市場 捨てコ
コンクリート打設手間	基礎部 ポンプ打設 50m3/回未満 S15～S18 - 圧送費、基本料別途	m ³	3.6	1				B0-434215 251115A-2	補市 基礎コ
型枠	打放合板型枠B種 ラーメン構造 基礎部 -	m ²	13.6	1				B0-434411 251115A-2	補市
型枠運搬費	10t車 30km程度 往復	m ²	13.6	1				B0-434421 251115A-2	市場
鉄筋コンクリート用 異形棒鋼	JIS G3112 SD295 D13	t	0.5	1				B0-116131 251115A-2	参資
スクラップ 控除	H2	t	0.1	1				代価表 0144	(0.52t-0.54t)×0.7
鉄筋運搬費	10t車 30km程度	t	0.5	1				B0-436221 251115A-2	市場
鉄筋加工組立	小型構造物 -	t	0.5	1				B0-436212 251115A-2	補市

は「その他」の率対象

設備基礎									
名 称	摘 要	単位	数 量	乗 率	単 価	金 額	率対象	備 考	
C-1(10) コンクリートユニット 屋外機基礎	RC造 W6,900×D1,100×H300+GL下300	か所	1					代価表 0179	
01 隅遣方		か所	4	1				B0-132513 251115A-2	標準
02 墨出し	一般 RC・SRC造 地上階	m ²	7.6	1				B0-132514 251115A-2	資料
03 養生	一般 RC・SRC造 地上階	m ²	7.6	1				B0-132515 251115A-2	資料
04 整理清掃 後片付け	一般 RC・SRC造 地上階	m ²	7.6	1				B0-132531 251115A-2	資料
05 根切り	つば,布掘り 深さ2.5m程度	m3	2.5	1				B0-432211 251115A-2	市場
06 床付け	つば,布掘り	m ²	8.4	1				B0-432226 251115A-2	市場
07 埋戻し(B種)	発生土	m3	1.3	1				B0-432251 251115A-2	市場
08 敷きならし	締め固め共	m3	1.2	1				B0-432243 251115A-2	補市
09 生コンクリート S(相双1)	呼び強度18 スランプ15	m3	0.4	1				B1-100023 251115A-2	独自 捨てコ
10 生コンクリート S(相双1)	呼び強度21 スランプ15	m3	3.5	1				B1-100023 251115A-2	独自 基礎コ
11 コンクリート強度補正	構造体補正值+3N FC=21N+3N SL-15	m3	3.5	1				代価表 0184 基礎コ	
12 コンクリート打設手間	捨てコンクリート ポンプ打設 30m3/回程度 S15～S18 - 圧送費、基本料別途	m3	0.4	1				B0-434215 251115A-2	市場 捨てコ
13 コンクリート打設手間	基礎部 ポンプ打設 50m3/回未満 S15～S18 - 圧送費、基本料別途	m3	3.5	1				B0-434215 251115A-2	補市 基礎コ
14 型枠	打放合板型枠B種 ラーメン構造 基礎部 -	m ²	13.4	1				B0-434411 251115A-2	補市
15 型枠運搬費	10t車 30km程度 往復	m ²	13.4	1				B0-434421 251115A-2	市場
16 鉄筋コンクリート用 異形棒鋼	JIS G3112 SD295 D13	t	0.5	1				B0-116131 251115A-2	参資
17 スクラップ 控除	H2	t	0.1	1				代価表 0144 (0.51t-0.53t)×0.7	
18 鉄筋運搬費	10t車 30km程度	t	0.5	1				B0-436221 251115A-2	市場
19 鉄筋加工組立	小型構造物 -	t	0.5	1				B0-436212 251115A-2	補市

は「その他」の率対象

設備基礎									
名 称	摘 要	単位	数 量	乗 率	単 価	金 額	率対象	備 考	
C-1(11) コンプレッショニングユニット 屋外機基礎	RC造 W7,700×D1,100×H300+GL下300	か所	1					代価表 0180	
01 隅遣方		か所	4	1				B0-132513 251115A-2	標準
02 墨出し	一般 RC・SRC造 地上階	m ²	8.5	1				B0-132514 251115A-2	資料
03 養生	一般 RC・SRC造 地上階	m ²	8.5	1				B0-132515 251115A-2	資料
04 整理清掃 後片付け	一般 RC・SRC造 地上階	m ²	8.5	1				B0-132531 251115A-2	資料
05 根切り	つば,布掘り 深さ2.5m程度	m3	2.7	1				B0-432211 251115A-2	市場
06 床付け	つば,布掘り	m ²	9.4	1				B0-432226 251115A-2	市場
07 埋戻し(B種)	発生土	m3	1.4	1				B0-432251 251115A-2	市場
08 敷きならし	締め固め共	m3	1.3	1				B0-432243 251115A-2	補市
09 生コンクリート S(相双1)	呼び強度18 スランプ15	m3	0.5	1				B1-100023 251115A-2	独自 捨てコ
10 生コンクリート S(相双1)	呼び強度21 スランプ15	m3	3.9	1				B1-100023 251115A-2	独自 基礎コ
11 コンクリート強度補正	構造体補正值+3N FC=21N+3N SL-15	m3	3.9	1				代価表 0184 基礎コ	
12 コンクリート打設手間	捨てコンクリート ポンプ打設 30m3/回程度 S15～S18 - 圧送費、基本料別途	m3	0.5	1				B0-434215 251115A-2	市場 捨てコ
13 コンクリート打設手間	基礎部 ポンプ打設 50m3/回未満 S15～S18 - 圧送費、基本料別途	m3	3.9	1				B0-434215 251115A-2	補市 基礎コ
14 型枠	打放合板型枠B種 ラーメン構造 基礎部 -	m ²	14.9	1				B0-434411 251115A-2	補市
15 型枠運搬費	10t車 30km程度 往復	m ²	14.9	1				B0-434421 251115A-2	市場
16 鉄筋コンクリート用 異形棒鋼	JIS G3112 SD295 D13	t	0.6	1				B0-116131 251115A-2	参資
17 スクラップ 控除	H2	t	0.1	1				代価表 0144 (0.57t-0.59t)×0.7	
18 鉄筋運搬費	10t車 30km程度	t	0.6	1				B0-436221 251115A-2	市場
19 鉄筋加工組立	小型構造物 -	t	0.6	1				B0-436212 251115A-2	補市

は「その他」の率対象

設備基礎									
名 称	摘 要	単位	数 量	乗 率	単 価	金 額	率対象	備 考	
C-1(12) コンクリートユニット 屋外機基礎	RC造 W3,100×D1,100×H300+GL下300	か所	1					代価表 0181	
01 隅遣方		か所	4	1				B0-132513 251115A-2	標準
02 墨出し	一般 RC・SRC造 地上階	m ²	3.4	1				B0-132514 251115A-2	資料
03 養生	一般 RC・SRC造 地上階	m ²	3.4	1				B0-132515 251115A-2	資料
04 整理清掃 後片付け	一般 RC・SRC造 地上階	m ²	3.4	1				B0-132531 251115A-2	資料
05 根切り	つば,布掘り 深さ2.5m程度	m3	1.3	1				B0-432211 251115A-2	市場
06 床付け	つば,布掘り	m ²	3.8	1				B0-432226 251115A-2	市場
07 埋戻し(B種)	発生土	m3	0.8	1				B0-432251 251115A-2	市場
08 敷きならし	締め固め共	m3	0.5	1				B0-432243 251115A-2	補市
09 生コンクリート S(相双1)	呼び強度18 スランプ15	m3	0.2	1				B1-100023 251115A-2	独自 捨てコ
10 生コンクリート S(相双1)	呼び強度21 スランプ15	m3	1.6	1				B1-100023 251115A-2	独自 基礎コ
11 コンクリート強度補正	構造体補正值+3N FC=21N+3N SL-15	m3	1.6	1				代価表 0184	基礎コ
12 コンクリート打設手間	捨てコンクリート ポンプ打設 30m3/回程度 S15～S18 - 圧送費、基本料別途	m3	0.2	1				B0-434215 251115A-2	市場 捨てコ
13 コンクリート打設手間	基礎部 ポンプ打設 50m3/回未満 S15～S18 - 圧送費、基本料別途	m3	1.6	1				B0-434215 251115A-2	補市 基礎コ
14 型枠	打放合板型枠B種 ラーメン構造 基礎部 -	m ²	6.6	1				B0-434411 251115A-2	補市
15 型枠運搬費	10t車 30km程度 往復	m ²	6.6	1				B0-434421 251115A-2	市場
16 鉄筋コンクリート用 異形棒鋼	JIS G3112 SD295 D13	t	0.3	1				B0-116131 251115A-2	参資
17 スクラップ 控除	H2	t	0.1	1				代価表 0144	(0.24t-0.25t)×0.7
18 鉄筋運搬費	10t車 30km程度	t	0.2	1				B0-436221 251115A-2	市場
19 鉄筋加工組立	小型構造物 -	t	0.2	1				B0-436212 251115A-2	補市

設備基礎									
	名 称	摘 要	単位	数 量	乗 率	単 価	金 額	率対象	備 考
	C-1(12) コンデ ィショング エニット 屋外機基礎	RC造 W3,100 × D1,100 × H300+GL下300	か所	1					代価表 0181
20	床コンクリート直均し 仕上げ	金ごて 直均し仕上げ	m ²	3.4	1				B0-536213 251115A-2 市場 天端 直均し
21	打放し面補修	B 種 コー処理 部分目違いばらい	m ²	6.6	1				B0-134441 251115A-2 標準 立上り 素地
22	水抜きパイプ	VU管 38 L=300	本	3	1				代価表 0183
	計								
	クーリングタワー脚部 無収縮モルタル	200 × 100 × t200	か所	1					代価表 0182 4週8休補正
01	無収縮モルタル	200 × 100 × t200	m3	0.004	1.03				(見積り・刊行物等) 施-498
	計								
	水抜きパイプ	VU管 38 L=300	本	1					代価表 0183 4週8休補正
01	VU管	40 L=300	m	0.3	1				(見積り・刊行物等) 物-689・積-814
02	VU管取付け		か所	1	1				(見積り・刊行物等) コ-172・施-204
	計								

は「その他」の率対象

見積り単価一覧表

科目名称	中科目名称	名称	摘要	数量	単位	元単価	備考
地業	基礎下地盤改良	労務費		18	日	60,000	
地業	基礎下地盤改良	機械損料	本体	18	日	175,000	
地業	基礎下地盤改良	機械損料	付属	18	日	100,000	
地業	基礎下地盤改良	油脂燃料費		18	日	65,000	
地業	基礎下地盤改良	機械運搬費		1	台	400,000	
地業	基礎下地盤改良	組立解体費		1	回	400,000	
地業	基礎下地盤改良	現場経費		1	式	450,000	
地業	基礎下地盤改良	固化材費	六価クロム用	292	t	19,000	
地業	基礎下地盤改良	室内配合試験費		1	か所	60,000	
地業	基礎下地盤改良	六価クロム溶出試験費		1	か所	20,000	
地業	基礎下地盤改良	コ圧縮試験費		3	か所	10,000	
地業	基礎下地盤改良	相番パッキン料		18	日	25,000	
地業	基礎下地盤改良	全長コ採取費		3	か所	150,000	
地業	基礎下地盤改良	法定福利費		1	式	162,000	
地業	基礎下地盤改良	汚泥処分	産廃扱い	378	t	18,000	
地業	基礎下地盤改良	産廃処分税		378	t	1,000	
地業	土間下地盤改良	混合処理費		735	m3	2,000	
地業	土間下地盤改良	固化材	1.0tパック	61	t	19,000	
地業	土間下地盤改良	機械運搬費		1	式	150,000	
地業	土間下地盤改良	現場経費		1	式	128,000	
地業	土間下地盤改良	室内配合試験費		1	か所	60,000	
地業	土間下地盤改良	六価クロム溶出試験費		1	か所	20,000	
地業	土間下地盤改良	コ圧縮試験費		2	か所	10,000	
地業	土間下地盤改良	法定福利費		1	式	22,500	
鉄骨	システム鉄骨	仮設システム		1	式	7,340,000	
鉄骨	システム鉄骨	基礎システム		1	式	20,800,000	
鉄骨	システム鉄骨	鉄骨システム		1	式	199,000,000	
鉄骨	システム鉄骨	屋根システム		1	式	35,500,000	
鉄骨	システム鉄骨	設計・工事管理費		1	式	13,900,000	
鉄骨	システム鉄骨	法定福利費		1	式	8,250,000	
鉄骨	システム鉄骨	諸経費		1	式	22,500,000	
防水	内部	床 EVA系樹脂塗膜防水	[残渣水槽1・2] 大関化学:パテックXB-6D同等	49	m ²	14,500	

見積り単価一覧表

科目名称	中科目名称	名称	摘要	数量	単位	元単価	備考
防水	内部	立上り EVA系樹脂塗膜防水	[残渣水槽1・2] 大関化学:パテックAB-6D同等	209	m ²	14,500	
防水	内部	床 EVA系樹脂塗膜防水 硬質ウレタン仕上	[消火水槽] 大関化学:パテックAB-2α同等	6	m ²	6,250	
防水	内部	立上り EVA系樹脂塗膜防水 硬質ウレタン仕上	[消火水槽] 大関化学:パテックAB-2α同等	15	m ²	6,250	
防水	内部	側溝A・D・E EVA系樹脂塗膜防水	(148m×糸0.5) W200×H150	74	m ²	6,250	
防水	内部	側溝B EVA系樹脂塗膜防水	(15.6m×糸2.172) W300～400×H560～1,262	34	m ²	6,250	
防水	内部	排水樹 EVA系樹脂塗膜防水	300角×H300	19	m ²	6,250	
防水	内部	排水樹 EVA系樹脂塗膜防水	W2,016×D1,514×H250	5	m ²	6,250	
防水	内部	靴洗掃:床 エポキシ防食材仕上	パテックAB-4A工法同等	5	m ²	8,500	
防水	内部	靴洗掃:笠木 エポキシ防食材仕上	パテックAB-4A工法同等	3	m ²	8,500	
防水	内部	靴洗掃:立上り エポキシ防食材仕上	パテックAB-4A工法同等	7	m ²	8,500	
石	内部	男子WC(1) 汚垂石	LIXIL:キタニックスアップ スリムⅡ同等 W2,600×D600×t15	1	か所	204,000	
石	内部	男子WC(2) 汚垂石	LIXIL:キタニックスアップ スリムⅡ同等 W 943×D600×t15	1	か所	74,000	
木	内部	窓額縁	55×25	12	m	1,250	
木	内部	窓額縁	185×25	33	m	4,200	
金属	外部	庇3 アルミ庇	アルミ既製 斜吊材φ37×6本共 W8,000×D2,000×H144 軒樋・落し口φ60・縦樋共	1	か所	1,120,000	
金属	外部	軒天井 アルミ断熱パネ貼	アルミ既製 フラット調 t=9.0 フクレ:マダチスパン同等	50	m ²	12,000	
金属	外部	軒天井 アルミ断熱パネ用廻り縁	アルミ既製	43	m	2,200	
金属	外部	縦樋 養生管	溶融亜鉛メッキ鋼管 φ100用×H1,500	8	本	10,500	
金属	外部	縦樋 養生管	溶融亜鉛メッキ鋼管 φ200用×H1,500	11	本	16,100	
金属	外部	OHD-1枠 オーバーサイズター三方枠	スチールt1.6加工 W2,300×H2,450×D380	8	か所	52,500	
金属	外部	玄関パネチ 自立手摺り	ステンレス製 H=750 手摺り:φ38×t3.0	17	m	28,500	
金属	外部	玄関パネチ:階段 自立手摺り	ステンレス製 H=750 手摺り:φ38×t3.0	9	m	31,800	
金属	外部	玄関パネチ:スロープ 自立手摺り	ステンレス製 H=750 手摺り:φ38×t3.0	26	m	31,800	
金属	外部	各所出入口 自立手摺り	ステンレス製 H=750 手摺り:φ38×t3.0	19	m	28,500	
金属	外部	各所出入口:階段 自立手摺り	ステンレス製 H=750 手摺り:φ38×t3.0	20	m	31,800	
金属	内部	床見切縁	ステンレス製 W=50	12	m	6,850	
金属	内部	カット野菜加工室:排水溝 グレーチング蓋(A)	ステンレス製 ノスリップ仕様 L4,300×W200 受枠共	1	か所	77,700	
金属	内部	カット野菜加工室:排水溝 グレーチング蓋(A)	ステンレス製 ノスリップ仕様 L4,400×W200 受枠共	1	か所	79,500	
金属	内部	カット野菜加工室:排水溝 グレーチング蓋(A)	ステンレス製 ノスリップ仕様 L6,700×W200 受枠共	1	か所	121,000	
金属	内部	カット野菜加工室:排水樹 グレーチング蓋(A)	ステンレス製 ノスリップ仕様 350×350 受枠共	2	か所	14,700	
金属	内部	各室:排水溝 グレーチング蓋(B)	ステンレス製 横断用 ノスリップ仕様 W=450 受枠共	16	m	31,700	
金属	内部	ビュッセン加工室:排水溝 グレーチング蓋(D)	ステンレス製 ノスリップ仕様 L3,600×W200 受枠共	1	か所	65,000	

見積り単価一覧表

科目名称	中科目名称	名称	摘要	数量	単位	元単価	備考
金属	内部	ビュッセル野菜加工室:排水溝 グレーチング 蓋(D)	ステンレス製 ノスリッパ 仕様 L4, 200×W200 受枠共	1	か所	75,900	
金属	内部	根菜類下処理室:排水溝 グレーチング 蓋(D)	ステンレス製 ノスリッパ 仕様 L2, 000×W200 受枠共	1	か所	36,100	
金属	内部	根菜類下処理室:排水溝 グレーチング 蓋(D)	ステンレス製 ノスリッパ 仕様 L3, 450×W200 受枠共	1	か所	62,300	
金属	内部	ビュッセル野菜加工下処理:排水溝 グレーチング 蓋(D)	ステンレス製 ノスリッパ 仕様 L4, 200×W200 受枠共	1	か所	75,900	
金属	内部	カット野菜下処理室:排水溝 グレーチング 蓋(D)	ステンレス製 ノスリッパ 仕様 L4, 000×W200 受枠共	1	か所	72,300	
金属	内部	カット野菜下処理室:排水溝 グレーチング 蓋(D)	ステンレス製 ノスリッパ 仕様 L4, 700×W200 受枠共	1	か所	84,900	
金属	内部	冷凍用野菜下処理室:排水溝 グレーチング 蓋(D)	ステンレス製 ノスリッパ 仕様 L3, 800×W200 受枠共	1	か所	68,700	
金属	内部	コンテナ洗浄室:排水溝 グレーチング 蓋(D)	ステンレス製 ノスリッパ 仕様 L2, 050×W200 受枠共	1	か所	37,100	
金属	内部	衛生前室:排水溝 グレーチング 蓋(E)	ステンレス製 ノスリッパ 仕様 L3, 250×W200 受枠共	1	か所	58,700	
金属	内部	衛生前室:排水溝 グレーチング 蓋(E)	ステンレス製 ノスリッパ 仕様 L3, 800×W200 受枠共	1	か所	68,700	
金属	内部	中華まん生地室:排水溝 グレーチング 蓋(E)	ステンレス製 ノスリッパ 仕様 L1, 200×W200 受枠共	1	か所	21,700	
金属	内部	中華まん成型室:排水溝 グレーチング 蓋(E)	ステンレス製 ノスリッパ 仕様 L1, 300×W200 受枠共	1	か所	23,500	
金属	内部	中華まん成型室:排水溝 グレーチング 蓋(E)	ステンレス製 ノスリッパ 仕様 L1, 500×W200 受枠共	1	か所	27,100	
金属	内部	扉式蒸し器室:排水溝 グレーチング 蓋(E)	ステンレス製 ノスリッパ 仕様 L2, 750×W200 受枠共	1	か所	49,700	
金属	内部	扉式蒸し器室:排水溝 グレーチング 蓋(E)	ステンレス製 ノスリッパ 仕様 L3, 900×W200 受枠共	1	か所	70,500	
金属	内部	扉式蒸し器室:排水溝 グレーチング 蓋(E)	ステンレス製 ノスリッパ 仕様 L5, 000×W200 受枠共	1	か所	90,300	
金属	内部	冷凍用下処理室:排水溝 グレーチング 蓋(E)	ステンレス製 ノスリッパ 仕様 L2, 000×W200 受枠共	2	か所	36,100	
金属	内部	成形室:排水溝 グレーチング 蓋(E)	ステンレス製 ノスリッパ 仕様 L3, 250×W200 受枠共	2	か所	58,700	
金属	内部	成形室:排水溝 グレーチング 蓋(E)	ステンレス製 ノスリッパ 仕様 L3, 350×W200 受枠共	1	か所	60,500	
金属	内部	成形室:排水溝 グレーチング 蓋(E)	ステンレス製 ノスリッパ 仕様 L4, 900×W200 受枠共	1	か所	88,500	
金属	内部	粉庫室:排水溝 グレーチング 蓋(E)	ステンレス製 ノスリッパ 仕様 L2, 000×W200 受枠共	2	か所	36,100	
金属	内部	調味料等調整室:排水溝 グレーチング 蓋(E)	ステンレス製 ノスリッパ 仕様 L3, 150×W200 受枠共	1	か所	56,900	
金属	内部	衛生前室:排水溝 グレーチング 蓋(F)	ステンレス製 ノスリッパ 仕様 L1, 600×W200 受枠共	1	か所	28,900	
金属	内部	扉式蒸し器室:排水溝 グレーチング 蓋(F)	ステンレス製 ノスリッパ 仕様 L1, 600×W200 受枠共	1	か所	28,900	
金属	内部	扉式蒸し器室:排水溝 グレーチング 蓋(F)	ステンレス製 ノスリッパ 仕様 L1, 800×W200 受枠共	1	か所	32,500	
金属	内部	成形室:排水溝 グレーチング 蓋(F)	ステンレス製 ノスリッパ 仕様 L1, 200×W200 受枠共	1	か所	21,700	
金属	内部	成形室:排水溝 グレーチング 蓋(F)	ステンレス製 ノスリッパ 仕様 L1, 700×W200 受枠共	1	か所	30,700	
金属	内部	蒸し器室:排水溝 グレーチング 蓋(F)	ステンレス製 ノスリッパ 仕様 L3, 300×W200 受枠共	4	か所	59,600	
金属	内部	トンネルフリーザー室:排水溝 グレーチング 蓋(F)	ステンレス製 ノスリッパ 仕様 L1, 100×W200 受枠共	2	か所	19,900	
金属	内部	粉庫室:排水溝 グレーチング 蓋(F)	ステンレス製 ノスリッパ 仕様 L1, 600×W200 受枠共	1	か所	28,900	
金属	内部	調味料等調整室:排水溝 グレーチング 蓋(F)	ステンレス製 ノスリッパ 仕様 L1, 200×W200 受枠共	1	か所	21,700	
金属	内部	中華まん廊下:排水溝 グレーチング 蓋(F)	ステンレス製 ノスリッパ 仕様 L1, 600×W200 受枠共	2	か所	28,900	

見積り単価一覧表

科目名称	中科目名称	名称	摘要	数量	単位	元単価	備考
金属	内部	カット野菜加工室:排水溝 グレーチング 蓋(F)	ステンレス製 ノスリッパ 仕様 L1, 200×W200 受枠共	2	か所	21,700	
金属	内部	カット野菜加工室:排水溝 グレーチング 蓋(F)	ステンレス製 ノスリッパ 仕様 L1, 600×W200 受枠共	1	か所	28,900	
金属	内部	ピッキング野菜加工室:排水溝 グレーチング 蓋(F)	ステンレス製 ノスリッパ 仕様 L3, 800×W200 受枠共	1	か所	68,700	
金属	内部	根菜類下処理室:排水溝 グレーチング 蓋(F)	ステンレス製 ノスリッパ 仕様 L1, 500×W200 受枠共	1	か所	27,100	
金属	内部	根菜類下処理室:排水溝 グレーチング 蓋(F)	ステンレス製 ノスリッパ 仕様 L1, 600×W200 受枠共	1	か所	28,900	
金属	内部	根菜類下処理室:排水溝 グレーチング 蓋(F)	ステンレス製 ノスリッパ 仕様 L1, 800×W200 受枠共	1	か所	32,500	
金属	内部	ピッキング野菜加工下処理:排水溝 グレーチング 蓋(F)	ステンレス製 ノスリッパ 仕様 L1, 200×W200 受枠共	1	か所	21,700	
金属	内部	カット野菜下処理室:排水溝 グレーチング 蓋(F)	ステンレス製 ノスリッパ 仕様 L1, 200×W200 受枠共	1	か所	21,700	
金属	内部	カット野菜下処理室:排水溝 グレーチング 蓋(F)	ステンレス製 ノスリッパ 仕様 L2, 000×W200 受枠共	1	か所	34,000	
金属	内部	冷凍用下処理室:排水溝 グレーチング 蓋(F)	ステンレス製 ノスリッパ 仕様 L1, 600×W200 受枠共	1	か所	28,900	
金属	内部	冷凍用野菜下処理室:排水溝 グレーチング 蓋(F)	ステンレス製 ノスリッパ 仕様 L1, 600×W200 受枠共	1	か所	28,900	
金属	内部	コンテ洗浄室:排水溝 グレーチング 蓋(F)	ステンレス製 ノスリッパ 仕様 L2, 600×W200 受枠共	1	か所	47,000	
金属	内部	各室:排水樹 グレーチング 蓋(C)	ステンレス製 ノスリッパ 仕様 350×350 受枠共	20	か所	12,800	
金属	内部	各室:排水樹 グレーチング 蓋(D)	ステンレス製 ノスリッパ 仕様 350×350 受枠共	6	か所	12,800	
金属	内部	各室:排水樹 グレーチング 蓋(E)	ステンレス製 ノスリッパ 仕様 350×350 受枠共	13	か所	12,800	
金属	内部	中華まん廊下:排水樹 グレーチング 蓋(G)	ステンレス製 ノスリッパ 仕様 W2, 016×D1, 514 受枠共	1	か所	511,000	
金属	内部	残渣処理室 グレーチング 蓋(H)	ステンレス製 ノスリッパ 仕様 L1, 860×W660 受枠共	1	か所	99,100	
金属	内部	残渣処理室 縞鋼板蓋(I)	ステンレス製 W862×D1, 062 受枠共	3	か所	159,000	
金属	内部	カット野菜加工室:排水樹 排水樹(A)	ステンレス製 300角×H300 ※材質:STV-150-M300-B-80A同等	2	か所	143,000	
金属	内部	各室 排水樹(C)	ステンレス製 防臭タイプ 300角×H300 ※材質:STV-C-M300(呼称)-BT80A同等	20	か所	139,000	
金属	内部	各室 排水樹(D)	ステンレス製 300角×H300 ※材質:STV-150-M300-B-80A同等	6	か所	143,000	
金属	内部	各室 排水樹(E)	ステンレス製 防臭タイプ 300角×H300 ※材質:STV-C-M300(呼称)-BT80A同等	13	か所	166,000	
金属	内部	中華まん廊下 排水樹(G)	ステンレス製 300角×H150 ※材質:STV-C-M300-B-80A同等	1	か所	140,000	
金属	内部	残渣処理室:ピット トラップ A	ステンレス製 W400×D200×H5, 400	1	か所	305,000	
金属	内部	残渣処理室:ピット トラップ B	ステンレス製 W400×D200×H4, 000	1	か所	244,000	
金属	内部	残渣処理室:ポンプ 機械リテ用 丸環	ステンレス製 FB-9×60 φ19×φ100 耐重:120kg	4	か所	10,400	
金属	内部	残渣槽釜場 ゴミ除けネット	SUS パンチング t1.5 φ3×P5 L-30×30×3下地共 L型 1,200×1,500	1	か所	99,800	
金属	内部	残渣槽釜場 ゴミ除けネット	SUS パンチング t1.5 φ3×P5 L-30×30×3下地共 コ型 1,200×1,600	1	か所	131,000	
金属	内部	カーテンボックス	アルミ既製 W120×H80	4	m	21,000	
金属	内部	残渣処理室:架台 自立手摺り	スチール製 亜鉛メッキ H=1,100 手摺:□-40×40×3.2	9	m	25,000	
金属	内部	残渣処理室:階段 斜め手摺り	スチール製 亜鉛メッキ H=850 手摺:□-40×40×3.2	6	m	28,400	
金属	内部	残渣処理室:階段 踊場手摺り	スチール製 亜鉛メッキ H=1,100 手摺:□-40×40×3.2	3	m	28,500	

見積り単価一覧表

科目名称	中科目名称	名称	摘要	数量	単位	元単価	備考
金属	内部	残渣処理室:残葉槽 落下防止手摺り	スチール製 亜鉛メッキ H=1,100 手摺:□-40×40×3.2	8	m	25,000	
金属	内部	残渣収集室:残渣均し台 斜め手摺り	スチール □-40×40×3.2 手摺:□-40×40×3.2 棧:□-40×40×3.2	2	m	28,400	
金属	内部	残渣収集室:残渣均し台 踊場手摺り	スチール □-40×40×3.2 手摺:□-40×40×3.2 横棧:□-40×40×3.2	2	m	25,000	
金属	内部	天井裏 キャットウォーク床	スチール製 亜鉛メッキ W=960 ファインフラ7:MN200(250)-60-2 枠材:[-100×50×5×7.5	39	m	29,000	
金属	内部	天井裏 キャットウォーク床段差	スチール製 亜鉛メッキ L800×W960 FL+3500`FL+3800 ファインフラ7:MN200(250)-60-2	1	か所	35,900	
金属	内部	天井裏 キャットウォーク手摺り	スチール製 亜鉛メッキ H=1,250 手摺り:φ42.7	79	m	14,200	
金属	内部	袖壁小口 一方枠	スチール製 t=1.6 W110×D25	3	m	5,250	
金属	内部	ライニング 鉄骨下地組	C-100×50×20×2.3 @450	16	m ²	26,300	
金属	内部	K 柱型ﾊﾞｲﾌﾞﾙｶｰﾄﾞ	スチール製 電気亜鉛メッキ 焼付塗装 φ165.2×H1,000 シンボル:FPA-17B10-F00同等	20	か所	47,300	
金属	内部	L 門型ﾊﾞｲﾌﾞﾙｶｰﾄﾞ	スチール製 φ165.2×t4.5 W2,730.4×H3,165.2 □型	8	か所	182,000	
金属	内部	ゴミ処理室:排煙機 架台床 エキスパントメタル敷	スチール製 亜鉛メッキ W3,275×D3,050	1	か所	133,000	
金属	内部	ゴミ処理室 排煙機架台下地鉄骨	スチール製 亜鉛メッキ W3,575×D3,350×H3,250 主柱:H-200×200×8×12 4本	1	式	893,000	
金属	内部	残渣処理室 残渣スクリーン架台	スチール製 亜鉛メッキ W1,430×D900×H1,200 台座:編鋼板	1	式	314,000	
金属	内部	消火器ボックス	スチール製 壁埋込型 W270×D165×H740	3	か所	17,900	
金属	内部	消火器ボックス	耐候性ﾎﾟﾘｶｰﾎﾞﾈｰﾄ製 据置型 W227×D172×H593.5 加納化成:PC-10S同等	15	か所	9,500	
金属	内部	消火器ボックス	スチール製 据置型 W220×D200×H560 神栄ﾎｰﾑｸﾞﾗｲｴｲﾄ:SK-FEB-FG210同等	2	か所	10,900	
金属	内部	ﾋﾞｯﾄ ﾏﾝﾎｰﾙ	鋳鉄製 密閉型 ﾎﾞﾙﾄﾛｯｸ式 φ600 ｶﾅﾂｸ:MWA-2-600(角)-a同等	2	か所	39,900	
左官	外部	土間 ｶｯﾀｰ目地	ﾎﾟﾘﾏｰｾﾗﾝﾄﾞﾓﾀﾞﾙ系目地充填材 W6×H30	352	m	3,500	
建具	アルミニウム製建具	AD-1 親子開きｶﾞﾗｽ戸	電解着色(ｽﾎﾟﾝｶﾞｰ) W1,300×H2,000 静脈認証(電子錠)	1	か所	272,000	
建具	アルミニウム製建具	AD-2 片引きｶﾞﾗｽ戸	電解着色(ｽﾎﾟﾝｶﾞｰ) W1,200×H2,000 自閉式	1	か所	491,000	
建具	アルミニウム製建具	AW-1 引違い窓	電解着色(ｽﾎﾟﾝｶﾞｰ) W1,700×H1,250 網戸付	2	か所	157,000	
建具	アルミニウム製建具	AW-2 引違い窓	電解着色(ｽﾎﾟﾝｶﾞｰ) W1,500×H 900	1	か所	86,400	
建具	アルミニウム製建具	AW-3 嵌殺し連窓	電解着色(ｽﾎﾟﾝｶﾞｰ) W1,270×H 650	4	か所	85,400	
建具	アルミニウム製建具	AW-4 内倒し排煙連窓	電解着色(ｽﾎﾟﾝｶﾞｰ) W2,070×H 750 ｼﾝﾄﾞｲｯﾁﾊﾞ ｽﾗｯﾄﾞ窓・ｵｰﾍﾞｰﾚｰﾀｰ付	1	か所	503,000	
建具	アルミニウム製建具	AW-5 内倒し排煙4連窓	電解着色(ｽﾎﾟﾝｶﾞｰ) W4,210×H 750 ｼﾝﾄﾞｲｯﾁﾊﾞ ｽﾗｯﾄﾞ窓・ｵｰﾍﾞｰﾚｰﾀｰ付	1	か所	914,000	
建具	アルミニウム製建具	AW-6 内倒し排煙3連窓	電解着色(ｽﾎﾟﾝｶﾞｰ) W2,690×H 750 ｼﾝﾄﾞｲｯﾁﾊﾞ ｽﾗｯﾄﾞ窓・ｵｰﾍﾞｰﾚｰﾀｰ付	2	か所	675,000	
建具	アルミニウム製建具	法定福利費		1	式	26,500	
建具	鋼製建具	SD-1 両開き戸	静脈認証(電子錠) W2,000×H2,000	1	か所	404,000	
建具	鋼製建具	SD-2 片開き戸	静脈認証(電子錠) W 800×H2,000	5	か所	244,000	
建具	鋼製建具	SD-3 片開き戸	静脈認証(電子錠) W 800×H2,000	2	か所	184,000	
建具	鋼製建具	SD-4 片開き断熱戸	W 800×H2,000	1	か所	146,000	
建具	鋼製建具	SD-5 両開き断熱戸	W2,800×H3,000	1	か所	1,410,000	

見積り単価一覧表

科目名称	中科目名称	名称	摘要	数量	単位	元単価	備考
建具	鋼製建具	SD-6 両開き戸	W1,700×H2,500	1	か所	499,000	
建具	鋼製建具	SD-7 両開き戸	W2,800×H2,500	1	か所	1,100,000	
建具	鋼製建具	SD-8 片開き戸	W 800×H2,000	1	か所	189,000	
建具	鋼製建具	SD-9 片開き戸	静脈認証(電子錠) W 900×H2,000	1	か所	255,000	
建具	鋼製建具	SD-10 片開き戸	特定防火設備 W 800×H1,500	2	か所	94,200	
建具	鋼製建具	SD-11 片開き戸	静脈認証(電子錠) W 900×H2,000	1	か所	255,000	
建具	鋼製建具	SD-12 片開き戸	W 800×H1,500	8	か所	95,400	
建具	鋼製建具	運搬費		1	式	190,000	
建具	鋼製建具	取付調整費		1	式	1,680,000	
建具	鋼製建具	法定福利費		1	式	44,400	
建具	鋼製軽量建具	LSD-1 片開き戸	化粧鋼板 W 800×H2,000	1	か所	119,000	
建具	鋼製軽量建具	LSD-2 小窓付片引き戸	化粧鋼板 自閉式 W 930×H2,000	5	か所	259,000	
建具	鋼製軽量建具	LSD-3 小窓付片引き戸	化粧鋼板 自閉式 W 930×H2,000	4	か所	270,000	
建具	鋼製軽量建具	LSD-4 小窓付片引き戸	化粧鋼板 自閉式 W1,030×H2,000	1	か所	269,000	
建具	鋼製軽量建具	LSD-5 片引き戸	化粧鋼板 自閉式 W1,030×H2,000	2	か所	254,000	
建具	鋼製軽量建具	LSD-6 片引き戸	化粧鋼板 自閉式 W1,330×H2,000	2	か所	271,000	
建具	鋼製軽量建具	LSD-7 小扉付片引き戸	化粧鋼板 自閉式 W1,330×H2,000	1	か所	336,000	
建具	鋼製軽量建具	LSD-8 親子開き戸	化粧鋼板 W1,200×H2,000	3	か所	181,000	
建具	鋼製軽量建具	運搬費		1	式	203,000	
建具	鋼製軽量建具	取付調整費		1	式	1,080,000	
建具	鋼製軽量建具	法定福利費		1	式	45,400	
建具	断熱パネル建具	PD-1 断熱ﾊﾞﾈﾙ片引き自動ﾄﾞｱ	扉:ｶｰﾅｰ鋼板 樹脂枠共 W1,200×H2,000	16	か所	788,000	
建具	断熱パネル建具	PD-1a 断熱ﾊﾞﾈﾙ片引き自動ﾄﾞｱ	扉:ｶｰﾅｰ鋼板 樹脂枠共 W1,200×H2,000	2	か所	788,000	
建具	断熱パネル建具	PD-2 小窓付断熱ﾊﾞﾈﾙ片引き自動ﾄﾞｱ	扉:ｶｰﾅｰ鋼板 樹脂枠共 W1,200×H2,000 小窓:ﾌﾗﾐﾙ板共	1	か所	852,000	
建具	断熱パネル建具	PD-3 断熱ﾊﾞﾈﾙ片引き自動ﾄﾞｱ	扉:内SUS304+外ｶｰﾅｰ鋼板 W1,200×H2,000 樹脂枠共	3	か所	804,000	
建具	断熱パネル建具	PD-4 小窓付断熱ﾊﾞﾈﾙ片引き自動ﾄﾞｱ	扉:内SUS304+外ｶｰﾅｰ鋼板 W1,200×H2,000 樹脂枠共・小窓:ﾌﾗﾐﾙ板共	1	か所	868,000	
建具	断熱パネル建具	PD-5 断熱ﾊﾞﾈﾙ片引き自動ﾄﾞｱ	扉:ｶｰﾅｰ鋼板 樹脂枠共 W1,200×H2,000	1	か所	825,000	
建具	断熱パネル建具	PD-6 断熱ﾊﾞﾈﾙ片引き手動ﾄﾞｱ	扉:ｶｰﾅｰ鋼板 樹脂枠共 W1,200×H2,000	1	か所	407,000	
建具	断熱パネル建具	PD-7 断熱ﾊﾞﾈﾙ引分け自動ﾄﾞｱ	扉:ｶｰﾅｰ鋼板 樹脂枠共 W1,500×H2,000	3	か所	1,010,000	
建具	断熱パネル建具	PD-7a 小窓付断熱ﾊﾞﾈﾙ引分け自動ﾄﾞｱ	扉:ｶｰﾅｰ鋼板 樹脂枠共 W1,800×H2,500 小窓:ﾌﾗﾐﾙ板共	1	か所	1,270,000	
建具	断熱パネル建具	PD-8 断熱ﾊﾞﾈﾙ引分け自動ﾄﾞｱ	扉:ｶｰﾅｰ鋼板 樹脂枠共 W2,000×H2,000	2	か所	1,220,000	
建具	断熱パネル建具	PD-9 断熱ﾊﾞﾈﾙ引分け自動ﾄﾞｱ	扉:ｶｰﾅｰ鋼板 樹脂枠共 W2,400×H3,000	1	か所	1,350,000	

見積り単価一覧表

科目名称	中科目名称	名称	摘要	数量	単位	元単価	備考
建具	断熱パネル建具	PD-10 断熱パネル開き戸	扉:カー鋼板 樹脂枠共 W1,100×H2,100	2	か所	185,000	
建具	断熱パネル建具	PD-11 額入断熱パネル開き戸	扉:カー鋼板 樹脂枠共 W1,100×H2,100 小窓:アクリル板共	8	か所	246,000	
建具	断熱パネル建具	PD-12 額入断熱パネル開きスイング戸	扉:SUS304 樹脂枠共 W 975×H2,035 小窓:アクリル板共	4	か所	148,000	
建具	断熱パネル建具	PD-13 断熱パネル開き戸	扉:カー鋼板 樹脂枠共 W1,000×H2,100	1	か所	203,000	
建具	断熱パネル建具	PD-14 断熱パネル嵌め込み式扉	扉:カー鋼板 フル枠共 W2,800×H2,800	1	か所	300,000	
建具	断熱パネル建具	PD-15 断熱パネル嵌め込み式扉	扉:カー鋼板 フル枠共 W2,400×H2,500	2	か所	219,000	
建具	断熱パネル建具	PD-16 断熱パネル引分け自動ドア	扉:ステンレス鋼板t0.7 SUS枠共 W2,400×H3,000	1	か所	3,960,000	
建具	断熱パネル建具	PD-17 断熱パネル引分け自動ドア	扉:ステンレス鋼板t0.7 SUS枠共 W1,500×H2,000	1	か所	3,370,000	
建具	断熱パネル建具	PD-18 断熱パネル引き自動ドア	扉:カー鋼板 樹脂枠共 W1,200×H2,000	2	か所	820,000	
建具	断熱パネル建具	PD-19 断熱パネル引き自動ドア	扉:ステンレス鋼板t0.7 SUS枠共 W1,200×H2,000 特定防火設備	7	か所	4,870,000	
建具	断熱パネル建具	PD-20 断熱パネル引分け自動ドア	扉:ステンレス鋼板t0.7 SUS枠共 W1,500×H2,000 特定防火設備	3	か所	5,890,000	
建具	断熱パネル建具	PD-21 断熱パネル引分け自動ドア	扉:ステンレス鋼板t0.7 SUS枠共 W2,000×H2,000 特定防火設備	1	か所	5,840,000	
建具	断熱パネル建具	PD-22 断熱パネル開き戸	扉:ステンレス鋼板t0.7 SUS枠共 W 800×H2,000 特定防火設備	4	か所	2,630,000	
建具	断熱パネル建具	PW-1 嵌殺し連窓	電解着色(ステンカラー) W512×2連×H 992	3	か所	64,400	
建具	断熱パネル建具	PW-2 上げ下げ連窓	電解着色(ステンカラー) W950×2連×H1,390	1	か所	580,000	
建具	断熱パネル建具	PW-3 引違い窓	電解着色(ステンカラー) W1,200×H 900	2	か所	107,000	
建具	断熱パネル建具	運搬費		1	式	3,500,000	
建具	断熱パネル建具	取付調整費		1	式	6,790,000	
建具	指静脈認証システム	指静脈認証システム	材料・取付・システム調整共	1	式	2,230,000	
建具	シャッター	ST-1 防火重量シャッター	溶融亜鉛メッキ鋼板t1.6 W2,000×H3,000 特定防火設備 煙感連動・常開	2	か所	797,000	
建具	シャッター	ST-2 防火重量シャッター	溶融亜鉛メッキ鋼板t1.6 W2,400×H3,000 特定防火設備 煙感連動・常開	1	か所	834,000	
建具	シャッター	ST-3 電動断熱シャッター	溶融亜鉛メッキ鋼板t1.6 W3,000×H3,000 スチール三方枠共	1	か所	880,000	
建具	シャッター	SS-1 自動シートシャッター	ボリエステル・アクリル樹脂コート W2,000×H3,000 明取り窓付(防虫タイプ)	2	か所	1,160,000	
建具	シャッター	SS-2 自動シートシャッター	ボリエステル・アクリル樹脂コート W2,400×H3,000 明取り窓付(防虫タイプ)	2	か所	1,270,000	
建具	シャッター	P-1 三方枠・ビニール樹脂 短冊型シート	シート幅:W200×t2.0 W1,510×H2,000 静電防虫シート	1	か所	122,000	
建具	シャッター	運搬費		1	式	374,000	
建具	シャッター	取付調整費		1	式	2,110,000	
建具	シャッター	法定福利費		1	式	46,500	
建具	オーバーヘッドドア	OHD-1 手動オーバーヘッドインゲートドア	カー鋼板 断熱タイプ W2,300×H2,450 明取り窓共	8	か所	617,000	
建具	オーバーヘッドドア	運搬費		1	式	291,000	
建具	オーバーヘッドドア	取付調整費		1	式	1,220,000	
建具	オーバーヘッドドア	法定福利費		1	式	26,700	

見積り単価一覧表

科目名称	中科目名称	名称	摘要	数量	単位	元単価	備考
建具	ドックシェルター	DS-1 ドックシェルター	硬質ポリウレタンフォームパット サイドパット含ま外寸: W2,900×H2,750 開口寸法: W2,300×H2,450	8	か所	454,000	
建具	ドックシェルター	運搬費		1	式	182,000	
建具	ドックシェルター	取付調整費		1	式	547,000	
建具	ドックシェルター	法定福利費		1	式	21,100	
建具	トイレブース	TB-1 トイレブース	メラミン樹脂化粧合板パネル W1,800×H2,000 扉:1か所	1	か所	137,000	
建具	トイレブース	TB-2 トイレブース	メラミン樹脂化粧合板パネル 延長L2,510×H2,000 扉:1か所	1	か所	189,000	
建具	トイレブース	TB-3 トイレブース	メラミン樹脂化粧合板パネル 延長L3,500×H2,000 扉:2か所	1	か所	283,000	
建具	トイレブース	TB-4 トイレブース	メラミン樹脂化粧合板パネル 延長L4,350×H2,000 扉:2か所	1	か所	325,000	
建具	トイレブース	TB-5 トイレブース	メラミン樹脂化粧合板パネル 延長L3,500×H2,000 扉:2か所	1	か所	283,000	
建具	トイレブース	TB-6 トイレブース	メラミン樹脂化粧合板パネル W1,600×H2,000 扉:1か所	1	か所	140,000	
建具	トイレブース	TB-7 トイレブース(隔て板)	メラミン樹脂化粧合板パネル W 900×H1,600	1	か所	49,900	
建具	トイレブース	法定福利費		1	式	10,300	
建具	ガラス	複層ガラス	シーリング・清掃別途 FL4+A12+T5 2.00m2以下	4	m ²	32,600	
建具	ガラス	型板強化ガラス	シーリング・清掃別途 t=4.0 W120 × H120	10	枚	8,000	
建具	ガラス	ポリカーボネイト板	シーリング・清掃別途 t=5.0 2.00m2以下	8	m ²	43,300	
建具	ガラス	男女WC(1) 化粧鏡	W450×H600×t5.0	4	枚	9,650	
建具	ガラス	男子WC(2) 化粧鏡	W900×H900×t5.0	1	枚	29,100	
建具	ガラス	女子WC(2) 化粧鏡	W450×H600×t5.0	1	枚	9,650	
建具	ガラス	外部WC 化粧鏡	W450×H600×t5.0	1	枚	9,650	
建具	ガラス	風除室(1) 化粧鏡	W450×H600×t5.0	1	枚	9,650	
建具	ガラス	風除室(2) 化粧鏡	W450×H600×t5.0	1	枚	9,650	
建具	ガラス	加工前室A(2) 化粧鏡	W450×H600×t5.0	5	枚	9,650	
建具	ガラス	加工前室B(2) 化粧鏡	W450×H600×t5.0	2	枚	9,650	
建具	ガラス	作業員事務室 化粧鏡	W450×H600×t5.0	1	枚	9,650	
内外装	外部	外壁 角波鋼板貼	カラーGL鋼板t0.4 山高 H=15 W=750 ヨトコウ:ヨトコウ角波タイプینگ720同等	1629	m ²	4,500	
内外装	外部	外壁 不透水シート	t=0.15	1629	m ²	1,000	
内外装	外部	外壁 出隅コーナー役物	角波カラーGL鋼板t0.5用 直角	37	m	4,000	
内外装	外部	外壁 土台水切り	カラー鋼板 W=100	233	m	4,250	
内外装	内部	床 ビニル床タイル	t=4.0 (OAフロア面)	51	m ²	6,000	
内外装	内部	床 長尺ビニル床シート	抗菌性 熱溶接工法 t=2.0	390	m ²	2,950	
内外装	内部	床 超防汚長尺ビニル床 シート	熱溶接工法 t=2.0 シンコール:タフレスト同等	54	m ²	4,150	
内外装	内部	床 OAフロア	樹脂製 H=100 荷重:3,000N ボーター加工共	51	m ²	9,600	

見積り単価一覧表

科目名称	中科目名称	名称	摘要	数量	単位	元単価	備考
内外装	内部	床 水性硬質ウレタン樹脂 系塗床	モルタルタイド 防滑(耐熱) t=6.0 ABC商会:タフクリートMH同等	447	m ²	11,400	
内外装	内部	床 水性硬質ウレタン樹脂 系塗床	防滑 t=4.0 ABC商会:タフクリートFL-LR同等	767	m ²	8,100	
内外装	内部	床 水性硬質ウレタン樹脂 系塗床	モルタルタイド 防滑 t=4.0 ABC商会:タフクリートSD同等	226	m ²	8,200	
内外装	内部	床 厚膜型高耐久変成 エポキシ系塗床	平滑 t=3.0 ABC商会:ヘーストクリート平滑工法同等	118	m ²	7,000	
内外装	内部	床 厚膜型エポキシ樹脂 系塗床	厚膜流しのべ 防滑 t=2.0 ABC商会:ケミクリートベース防滑同等	1102	m ²	5,380	
内外装	内部	床 厚膜型エポキシ樹脂 系塗床	厚膜流しのべ 軽防滑 t=2.0 ABC商会:ケミクリートベースRS同等	243	m ²	6,050	
内外装	内部	床 薄膜型耐摩耗性エ ポキシ系塗床	平滑 t=0.2程度 ABC商会:ルマコートER同等	54	m ²	1,880	
内外装	内部	床 ビニルエステル樹脂系 塗床	t=1.0 ABC商会:ケミクリートSV同等	31	m ²	9,850	
内外装	内部	床 弱溶剤2液形ポリウレ タン系防塵塗床	日本ペイント:クリンカラーUFエイン同等	35	m ²	1,030	
内外装	内部	床 断熱材敷き	押出法ポリスチレンフォーム t=50 RAシート共 デュボンスタイロ:スタイロフォームAEK-II同等	463	m ²	4,060	
内外装	内部	床 断熱材敷き	押出法ポリスチレンフォーム t=75 RAシート共 デュボンスタイロ:スタイロフォームAEK-II同等	2035	m ²	4,970	
内外装	内部	床 断熱材敷き	押出法ポリスチレンフォーム t=150 RAシート共 デュボンスタイロ:スタイロフォームAEK-II同等	146	m ²	7,770	
内外装	内部	排水溝下 断熱材敷き	押出法ポリスチレンフォーム t=50 デュボンスタイロ:スタイロフォームAEK-II同等	97	m ²	5,460	
内外装	内部	排水溝下 断熱材敷き	押出法ポリスチレンフォーム t=75 デュボンスタイロ:スタイロフォームAEK-II同等	109	m ²	7,070	
内外装	内部	排水溝上り 断熱材打込み	押出法ポリスチレンフォーム t=75 デュボンスタイロ:スタイロフォームAEK-II同等	34	m ²	7,560	
内外装	内部	巾木 PC巾木	フクビ:不燃R巾木 ソリッドライン同等 H250×t38	367	m	10,200	
内外装	内部	巾木 樹脂製R巾木	フクビ:クリーンライン同等 H=100	984	m	3,630	
内外装	内部	壁 断熱パネル	一般 t=50 日経パネルシステム:	947	m ²	15,700	
内外装	内部	壁 断熱パネル	一般 片面ステンレス t=50 日経パネルシステム:	34	m ²	19,500	
内外装	内部	壁 断熱パネル	不燃 t=50 日経パネルシステム:	812	m ²	16,700	
内外装	内部	壁 断熱パネル	不燃 片面ステンレス t=50 日経パネルシステム:	38	m ²	25,200	
内外装	内部	壁 断熱パネル	一般 t=75 日経パネルシステム:	202	m ²	21,100	
内外装	内部	壁 断熱パネル	一般 t=100 日経パネルシステム:	32	m ²	15,500	
内外装	内部	壁 断熱パネル	片面ステンレス t=100 日経パネルシステム:	30	m ²	23,500	
内外装	内部	壁 断熱パネル	不燃 t=100 日経パネルシステム:	12	m ²	21,100	
内外装	内部	壁 断熱パネル	耐火構造・不燃 t=100 スタイロ加工:耐熱断熱間仕切りパネル	760	m ²	23,600	
内外装	内部	壁 断熱パネル	耐火構造・不燃 片面ステンレス t=100 スタイロ加工:耐熱断熱間仕切りパネル	16	m ²	31,900	
内外装	内部	壁 断熱パネル	一般 t=125 日経パネルシステム:	277	m ²	18,200	
内外装	内部	壁 断熱パネル	不燃 t=125 日経パネルシステム:	7	m ²	25,600	
内外装	内部	排煙用風道 断熱パネル	一般 t=50 日経パネルシステム:	43	m ²	15,700	
内外装	内部	天井 断熱パネル	一般 t=50 日経パネルシステム:	1910	m ²	15,700	
内外装	内部	下り天井 断熱パネル	一般 t=50 日経パネルシステム:	19	m ²	15,700	

見積り単価一覧表

科目名称	中科目名称	名称	摘要	数量	単位	元単価	備考
内外装	内部	天井 断熱パネル	片面SUS鋼板+片面カラー鋼板 t=50 日経パネルシステム:	25	m ²	19,500	
内外装	内部	天井 断熱パネル	不燃 t=50 日経パネルシステム:	827	m ²	16,700	
内外装	内部	天井 断熱パネル	不燃 片面SUS鋼板+片面カラー鋼板 t=50 日経パネルシステム:	14	m ²	25,200	
内外装	内部	天井 断熱パネル	一般 t=125 日経パネルシステム:	146	m ²	18,200	
内外装	内部	天井補強梁		1099	m	5,670	
内外装	内部	周長部材	t=50用	615	m	1,960	
内外装	内部	周長部材	t=75用	40	m	2,730	
内外装	内部	周長部材	t=100用	19	m	2,870	
内外装	内部	周長部材	t=125用	69	m	4,200	
内外装	内部	床パネス材	t=50用	269	m	3,290	
内外装	内部	床パネス材	t=50用	346	m	4,620	
内外装	内部	床パネス材	t=75用	40	m	5,390	
内外装	内部	床パネス材	t=100用	19	m	5,810	
内外装	内部	床パネス材	t=125用	69	m	6,090	
内外装	内部	アルミアンク部材		1	式	4,370,000	
内外装	内部	インサルバック		15	セット	120,000	
内外装	内部	組立副資材		1	式	13,200,000	
内外装	内部	断熱パネル用 天井点検口	カラー鋼板 芯材:ポリウレタンフォーム 450×450	9	か所	56,600	
内外装	内部	断熱パネル用 天井点検口	カラー鋼板 芯材:ポリウレタンフォーム 850×850	18	か所	70,000	
内外装	内部	柱型 意匠断熱パネル	一般 t=50	57	m ²	11,800	
内外装	内部	柱型 意匠断熱パネル	不燃 t=50	199	m ²	17,400	
内外装	内部	柱型 意匠断熱パネル	不燃 片面ステンレス t=50	4	m ²	25,200	
内外装	内部	柱型 意匠断熱パネル	不燃 t=75	46	m ²	19,100	
内外装	内部	床パネス材	柱型 t=50用	72	m	3,920	
内外装	内部	床パネス材	柱型 t=75用	9	m	4,200	
内外装	内部	コーナーパネル加工費		1	式	2,340,000	
内外装	内部	アルミアンク部材		1	式	2,210,000	
内外装	内部	副資材		1	式	969,000	
内外装	内部	運搬費		1	式	6,240,000	
内外装	内部	パネル搬入組立工事費		1	式	19,900,000	
内外装	内部	耐火パネル搬入組立 工事費		1	式	4,970,000	
内外装	内部	柱巻パネル工事費		1	式	2,270,000	

見積り単価一覧表

科目名称	中科目名称	名称	摘要	数量	単位	元単価	備考
内外装	内部	各種レンタル費	高所作業車・フォークリフト・台車・スロープ	1	式	9,070,000	
内外装	内部	残材運搬費		1	式	4,340,000	
ユニット及びその他	外部	トックシェルター:跳起床 D型バンパー	既製品 W130×H150 下地アングル・止金具共	18	m	50,800	
ユニット及びその他	内部	残渣収集室 車止め	既製品 アーカー固定 W180×H120 L=600	2	か所	7,500	
ユニット及びその他	内部	風除室(1) 下足入れ	<K-1A> W3,000×D345×H2,000	1	か所	272,000	
ユニット及びその他	内部	風除室(2) 下足入れ	<K-1B> W1,800×D345×H1,050	1	か所	122,000	
ユニット及びその他	内部	風除室(1)~事務室 受付カウンター天板	<K-2> タモ集成材 UC塗共 W1,500×D600×t30	1	か所	39,300	
ユニット及びその他	内部	品質管理室 流し台・吊戸棚	<K-3> W2,100×D640×H2,500	1	か所	400,000	
ユニット及びその他	内部	各室 手洗い流し	<K-4> ライニング 共 W600×D590×H1,050	33	か所	89,100	
ユニット及びその他	内部	加工室前室B(2) 手洗い流し	<K-5> ライニング 共 W1,200×D740×H1,050	1	か所	103,000	
ユニット及びその他	内部	成型室 手洗い流し	<K-6> ライニング 共 W1,800×D740×H1,050	1	か所	131,000	
ユニット及びその他	内部	加工室前室A(2) 手洗い流し	<K-6> ライニング 共 W1,800×D740×H1,050	3	か所	131,000	
ユニット及びその他	内部	男女WC(1) 便所カウンター	<K-7A> ライニング 共 W1,800+200×D725×H1,000	2	か所	379,000	
ユニット及びその他	内部	女子WC(2) 便所カウンター	<K-7B> ライニング 共 W900+300×D725×H1,000	1	か所	249,000	
ユニット及びその他	内部	外部WC 便所カウンター	<K-7C> ライニング 共 W900+100×D725×H1,000	1	か所	236,000	
ユニット及びその他	内部	男子WC(2) 便所カウンター	<K-7C> ライニング 共 W900+100×D725×H1,000	1	か所	236,000	
ユニット及びその他	内部	加工前室A(2) クリーンルームゲスター	4人用 W2,220×D1,850×H2,100	1	台	2,020,000	
ユニット及びその他	内部	加工前室B(1) クリーンルームゲスター	2人用 W1,210×D1,750×H2,100	1	台	1,470,000	
ユニット及びその他	内部	製品冷凍庫 固定式棚(N)	(詳細図参照) W1,300×D1,000×H4,000×2台 W2,500×D1,000×H4,000×5台	1	式	213,000	
ユニット及びその他	内部	製品冷凍庫 移動式電動棚(N)	ガイドレール・フラットレール共 W1,300×D1,000×H3,500×4台 W2,500×D1,000×H3,500×8台	1	式	1,670,000	
ユニット及びその他	内部	固定・移動式電動 棚 運搬費		1	式	69,300	
ユニット及びその他	内部	固定・移動式電動 棚 施工費		1	式	921,000	
ユニット及びその他	内部	製品冷凍庫 水抜きパイプ	VP管 φ10 L=900	10	本	2,000	
ユニット及びその他	内部	残渣収集室 ホイストクレーン	型式: S2-1/2-LD(ローベクト形電動横行)	1	台	1,770,000	
ユニット及びその他	内部	壁 小型気圧調整弁	リリーフ弁 1 φ100 90W	4	か所	5,850	
ユニット及びその他	内部	壁 大型気圧調整弁	リリーフ弁 1 φ100 188W	6	か所	37,300	
ユニット及びその他	内部	風除室(1) ライニング 甲板	<L-1> ポストフォーム L910×W150 下地共	1	か所	17,500	
ユニット及びその他	内部	作業員事務室 ライニング 甲板	<L-2> ポストフォーム L800×W150 下地共	1	か所	16,800	
ユニット及びその他	内部	外部便所 ライニング 甲板	<L-3> ポストフォーム L950×W150 下地共	1	か所	17,500	
ユニット及びその他	内部	女子WC(1) ライニング 甲板	<L-4> ポストフォーム L910×W150 下地共	3	か所	17,500	
ユニット及びその他	内部	男子WC(1) ライニング 甲板	<L-5> ポストフォーム L910×W150 下地共	3	か所	17,500	
ユニット及びその他	内部	男子WC(1) ライニング 甲板	<L-6> ポストフォーム L2,600×W150 下地共	1	か所	33,500	

見積り単価一覧表

科目名称	中科目名称	名称	摘要	数量	単位	元単価	備考
ユニット及びその他	内部	風除室(2) ライニング甲板	<L-7> ボストフォーム L1, 200×W150 下地共	1	か所	17,500	
ユニット及びその他	内部	女子WC(2) ライニング甲板	<L-8> ボストフォーム L1, 100×W150 下地共	2	か所	17,500	
ユニット及びその他	内部	男子WC(2) ライニング甲板	<L-9> ボストフォーム L1, 100×W150 下地共	1	か所	17,500	
ユニット及びその他	内部	男子WC(2) ライニング甲板	<L-10> ボストフォーム L1, 100×W150 下地共	1	か所	17,500	
ユニット及びその他	内部	残渣収集室 ライニング甲板	<L-11> SUS430t1.0 #4研磨仕上 L800×W150 ランバート下地t24+下地合板t12共	1	か所	9,100	
ユニット及びその他	内部	各室:靴洗槽 ライニング甲板	SUS t1.5加工 HL仕上 L880×W150 下地合板t24共	14	か所	9,100	
ユニット及びその他	内部	調味料等調整室 冷蔵コールドテーブル	<B1> フクシマカ®リレイ:LRC-150RX-E同等	1	か所	157,000	
ユニット及びその他	内部	台車洗浄スペース 器具洗浄機	<B2> 日本洗浄機:SD230EA同等	1	か所	1,070,000	
ユニット及びその他	内部	包装室(1) 業務用冷凍庫	<B3> フクシマカ®リレイ:GRD-124FX-F同等	1	か所	235,000	
ユニット及びその他	内部	調味料等調整室 二槽シンク	<B4> マルゼン:BS2X-126同等	1	か所	82,500	
ユニット及びその他	内部	成型室 二槽シンク	<B5> マルゼン:BS2X-127同等	1	か所	81,000	
ユニット及びその他	内部	中華まん生地室 二槽シンク	<B6・7> マルゼン:BS2X-127同等	2	か所	81,000	
ユニット及びその他	内部	成型室 引戸付き作業台	<B8> マルゼン:BHX-157N同等	1	か所	92,500	
ユニット及びその他	内部	中華まん生地室 引戸付き作業台	<B9・10> マルゼン:BHX-157N同等	1	か所	92,500	
ユニット及びその他	内部	冷凍下処理室 作業台	<B11> マルゼン:BWV-156N同等	1	か所	43,000	
ユニット及びその他	内部	粉庫室 粉計量用作業台	<B12> マルゼン:BWV-126N同等	1	か所	36,000	
ユニット及びその他	内部	調味料等調整室 脇台	<B13> マルゼン:BWV-036N同等	1	か所	20,000	
ユニット及びその他	内部	包装室(2) 作業台	<B14> 特注品 W900×D600×H800	1	か所	87,500	
ユニット及びその他	内部	成型室 作業台	<B15・16> マルゼン:BWV-186N同等	2	か所	52,500	
ユニット及びその他	内部	包装室(1) 作業台	<B17> マルゼン:特注品 W2,400×D750×H800	1	か所	128,000	
ユニット及びその他	内部	粉庫室 樹脂シェルフ	<B18> エレクター:MAX4-2448G-MX74P	2	か所	83,000	
ユニット及びその他	内部	台車洗浄スペース 樹脂シェルフ	<B19> エレクター:MAX4-2448G-MX74P	1	か所	83,000	
ユニット及びその他	内部	包装室(1) 樹脂シェルフ	<B20> エレクター:MAX4-2448G-MX74P	2	か所	92,500	
ユニット及びその他	内部	ビッキング野菜加工 室 ターンテーブル	<B21> 特注品 φ800×H750	1	か所	650,000	
ユニット及びその他	内部	パッケージ製造室 ターンテーブル	<B22・23> 特注品 φ800×H750	2	か所	650,000	
ユニット及びその他	内部	品質管理室 サイト実験台	<C1> アスリン:SLA-1260SG同等	1	か所	82,400	
ユニット及びその他	内部	品質管理室 中央実験台カラス戸付	<C2> アスリン:SAJ-2415G同等	1	か所	371,000	
ユニット及びその他	内部	品質管理室 書庫	<C3ab> トスコ中山:T-303D同等	3	か所	47,300	
ユニット及びその他	内部	品質管理室 耐薬品保管庫	<C4ab> アスリン:N-90G/D同等	2	か所	56,300	
ユニット及びその他	内部	品質管理室 薬用保冷庫	<C5> フクシマカ®リレイ:FMS-505GX同等	2	か所	245,000	
ユニット及びその他	内部	品質管理室 メディアカブリゼー	<C6> フクシマカ®リレイ:FME-301F同等	1	か所	123,000	
ユニット及びその他	内部	品質管理室 低温/キューバター	<C7> フクシマカ®リレイ:FMU-0541同等	2	か所	120,000	

見積り単価一覧表

科目名称	中科目名称	名称	摘要	数量	単位	元単価	備考
ユニット及びその他	内部	品質管理室 低温化キューバー	<C8> ﾌｸｼﾏｶﾞﾘﾚｲ:FMU-2041同等	1	か所	186,000	
ユニット及びその他	内部	品質管理室 クリーンベンチ	<C9> 日本エアーテック:BLB-1608同等	1	か所	851,000	
ユニット及びその他	内部	品質管理室 高圧蒸気滅菌器	<C10> 平山製作所:HV-50 IILB同等	1	か所	306,000	
ユニット及びその他	内部	品質管理室 パックミキサー	<C11> ｱｽﾞﾘﾝ:E-mix primo同等	1	か所	133,000	
ユニット及びその他	内部	品質管理室 分析天秤	<C12> ｱｽﾞﾘﾝ:ASR4201同等	1	か所	47,200	
ユニット及びその他	内部	品質管理室 水分計	<C13> エー・アンド・デー・イ:MX50同等	1	か所	89,100	
ユニット及びその他	内部	品質管理室 3Mﾌﾞﾚｰﾄﾞﾘｰﾀﾞｰﾌﾞﾚｰﾄﾞ ﾊﾞﾝｽﾄ	<C14> 3M同等	1	か所	572,000	
ユニット及びその他	内部	品質管理室 乾熱滅菌器	<C15> ｱｽﾞﾘﾝ:KM-300V同等	1	か所	66,600	
ユニット及びその他	内部	へ 壁面ﾀｲﾝ	ｱｸﾘﾙ(茶)t5.0+捨て板t3.0 W300×H300 ｼｰﾄ切文字貼	11	か所	5,500	
ユニット及びその他	内部	か 壁面ﾀｲﾝ	ｼｰﾄ切文字貼 60角/文字×部屋名	18	か所	1,650	
ユニット及びその他	内部	ｼ 室名札	ｱｸﾘﾙ(茶)t5.0+捨て板t3.0 W300×H150 ｼｰﾄ切文字貼	6	か所	4,000	
ユニット及びその他	内部	ﾋﾞ ﾋﾞｯﾄﾀｲﾝ	ｱｸﾘﾙ(茶)t5.0+捨て板t3.0 W200×H300 ｼｰﾄ切文字貼	11	か所	5,150	
地業	地盤改良	混合処理費		644	m3	2,000	
地業	地盤改良	固化材	1.0tﾊﾞｯｸ	65	t	19,000	
地業	地盤改良	機械運搬費		1	式	150,000	
地業	地盤改良	現場経費		1	式	100,000	
地業	地盤改良	室内配合試験費		1	か所	60,000	
地業	地盤改良	六価ｸﾛﾐﾝ溶出試験 費		1	か所	20,000	
地業	地盤改良	ｺﾞﾌﾞﾙ圧縮試験費		2	か所	10,000	
地業	地盤改良	法定福利費		1	式	18,000	
防水	内部	各水槽:床 ﾎﾞﾙﾁﾐ樹脂系防食 仕上	C種 大関化学工業:EP-GSX-C工法同等	137	m ²	9,550	
防水	内部	各水槽:ﾊﾝﾁ ﾎﾞﾙﾁﾐ樹脂系防食 仕上	C種 大関化学工業:EP-GSX-C工法同等	19	m ²	9,550	
防水	内部	各水槽:壁 ﾎﾞﾙﾁﾐ樹脂系防食 仕上	C種 大関化学工業:EP-GSX-C工法同等	665	m ²	9,550	
防水	内部	各水槽:天井 ﾎﾞﾙﾁﾐ樹脂系防食 仕上	C種 大関化学工業:EP-GSX-C工法同等	124	m ²	9,550	
金属	外部	陸屋根 笠木	ｱﾙﾐ既製 W=180	30	m	4,500	
金属	外部	陸屋根 ﾎﾞﾙﾄ笠木	ｱﾙﾐ既製 W=180	6	か所	2,500	
金属	外部	陸屋根 自立手摺り	ｽﾃﾝﾚｽ製 HL H=1,300 手摺り:φ34×t1.5	55	m	31,000	
金属	外部	外階段 自立手摺り	ｽﾃﾝﾚｽ製 HL H=1,300 斜め部 手摺り:φ34×t1.5	7	m	33,100	
金属	外部	外階段 自立手摺り	ｽﾃﾝﾚｽ製 HL H=1,300 直線部 手摺り:φ34×t1.5	2	m	31,000	
建具	鋼製建具	SD-1 両開き戸	防音仕様(ﾛｯｸｶｰﾙ充填) W1,800×H2,000	1	か所	355,000	
建具	鋼製建具	運搬費		1	式	76,700	
建具	鋼製建具	取付調整費		1	式	110,000	

見積り単価一覧表

科目名称	中科目名称	名称	摘要	数量	単位	元単価	備考
建具	鋼製建具	法定福利費		1	式	3,370	
建具	シャッター	LS-1 軽量スチールシャッター	高耐食カラー鋼板t0.8 W3,000×H3,000	1	か所	458,000	
建具	シャッター	運搬費		1	式	14,000	
建具	シャッター	取付調整費		1	式	98,500	
建具	シャッター	法定福利費		1	式	3,980	
内外装	内部	床 弱溶剤2液形ボリウレタン系防塵塗床	日本ペイント:クリンカラーUファイン同等	40	m ²	1,030	
内外装	内部	巾木 弱溶剤2液形ボリウレタン系防塵塗床	日本ペイント:クリンカラーUファイン同等 H=150	33	m	1,030	
内外装	内部	基礎:天端 弱溶剤2液形ボリウレタン系防塵塗床	日本ペイント:クリンカラーUファイン同等	18	m ²	1,030	
内外装	内部	基礎:立上り 弱溶剤2液形ボリウレタン系防塵塗床	日本ペイント:クリンカラーUファイン同等	6	m ²	1,030	
囲障		防音目隠しフェンス	既製品 H=3,000	56	m	98,500	
囲障		メッシュフェンス	既製品 H=1,500 基礎共	106	m	9,700	
囲障		メッシュフェンス扉	既製品 片開き W1,125×H1,500 基礎共	1	か所	89,500	
囲障		メッシュフェンス扉	既製品 両開き W2,150×H1,500 基礎共	2	か所	130,000	
囲障		スベースガード	ステンレス製 HL φ48.6×t2.0 W700×H650 □型 基礎共	3	か所	23,400	
原水ポンプ槽		槽内:床 エポキシ樹脂系防食仕上	C種 大関化学工業:EP-GSX-C工法同等	9	m ²	9,550	
原水ポンプ槽		槽内:床立上り エポキシ樹脂系防食仕上	C種 大関化学工業:EP-GSX-C工法同等	2	m ²	9,550	
原水ポンプ槽		槽内:壁 エポキシ樹脂系防食仕上	C種 大関化学工業:EP-GSX-C工法同等	49	m ²	9,550	
原水ポンプ槽		槽内:天井 エポキシ樹脂系防食仕上	C種 大関化学工業:EP-GSX-C工法同等	9	m ²	9,550	
屋外設備基礎		井戸1・2 同上マンホール蓋	鋳鉄製 φ750	2	か所	48,900	
屋外設備基礎		A-1 薬注庫上屋	既製品 積雪地用 W2,914×D2,914×H2,356 エドモリ物置エドモリシャッター同等	1	棟	249,000	
屋外設備基礎		A-1 薬注庫:内壁 断熱バネル	取付金物・下地共 t=50	20	m ²	15,700	
屋外設備基礎		A-1 薬注庫:天井 断熱バネル	取付金物・下地共 t=50	7	m ²	15,700	
屋外設備基礎		A-1 小口塞ぎ カラー鋼板加工	W150×t0.4	1	式	7,420	
屋外設備基礎		周長部材	t=50用	8	m	1,960	
屋外設備基礎		床ベース材	t=50用	8	m	4,620	
屋外設備基礎		アルミアンクル材		1	式	12,500	
屋外設備基礎		組立副資材		1	式	23,900	
屋外設備基礎		混合処理費		735	m3	2,000	
屋外設備基礎		固化材	1.0tバック	57	t	19,000	
屋外設備基礎		機械運搬費		1	式	150,000	
屋外設備基礎		現場経費		1	式	130,000	
屋外設備基礎		室内配合試験費		1	か所	60,000	

見積り単価一覧表

科目名称	中科目名称	名称	摘要	数量	単位	元単価	備考
屋外設備基礎		六価 ⁷⁰ 溶出試験費		1	か所	20,000	
屋外設備基礎		コ ⁷¹ 圧縮試験費		2	か所	10,000	
屋外設備基礎		法定福利費		1	式	36,000	
野菜加工機械		V01 カ ⁷² 漬置洗浄機	型式:YS-2600	1	台	5,740,000	
野菜加工機械		V02 シータス	型式:CTS-5S1000W	1	台	6,940,000	
野菜加工機械		V03 スパイ ⁷³ ル	型式:HKR-1700SP	1	台	6,350,000	
野菜加工機械		V04 千切りスライ ⁷⁴ ター	型式:YS-3000X II	1	台	4,200,000	
野菜加工機械		V05 スライ ⁷⁵ ター	型式:ECD-303	1	台	4,810,000	
野菜加工機械		V06 角切りスライ ⁷⁶ ター	型式:YS-7100X	1	台	5,070,000	
野菜加工機械		V07 検品コンベ ⁷⁷ ア	見積書番号2	2	台	4,310,000	
野菜加工機械		V08 投入コンベ ⁷⁸ ア	見積書番号3	2	台	4,390,000	
野菜加工機械		V09 グ ⁷⁹ ラント ⁸⁰ ラ ⁸¹ カーン	型式:GRZ7N-4B	2	台	10,900,000	
野菜加工機械		V10 脱水機 ⁸² ・フォース	型式:SUS304	2	台	16,900,000	
野菜加工機械		V11 3連コンベ ⁸³ ア	型式:STDコンベ ⁸⁴ ア(3種)	2	台	20,000,000	
野菜加工機械		V12A 縦ビ ⁸⁵ ロー包装機	型式:DK-5500	2	台	11,100,000	
野菜加工機械		V12B セミオートスケ ⁸⁶ ール計量機	型式:CCW-R2-112WB-S/15-WP-BE	2	台	17,100,000	
野菜加工機械		V13 大根・皮むき兼用機	型式:HDP-1800N	1	台	8,820,000	
野菜加工機械		V14 キャベ ⁸⁷ ツ芯取り機	型式:CW-500	1	台	4,380,000	
野菜加工機械		V15 玉ねぎ皮むき機	型式:ROP-2400 II	1	台	10,700,000	
野菜加工機械		V16 ブ ⁸⁸ ロ ⁸⁹ ッカラー ⁹⁰ クター	型式:パ ⁹¹ ラ ⁹² ッカラー ⁹³ -(タ ⁹⁴ ア ⁹⁵ ル)	1	台	5,270,000	
野菜加工機械		V17 横ビ ⁹⁶ ロー包装機	型式:PROTO-A800B-G1	1	台	17,400,000	
野菜加工機械		V18 金属探知機 (横ビ ⁹⁷ ロー用)	型式:MS-3152-35H1-20	1	台	3,030,000	
野菜加工機械		V19 防水型金探付 チェッ ⁹⁸ カー	型式: DACS-AS-S060-34/WP-MS412-S	2	台	3,900,000	
野菜加工機械		V20 コンテ ⁹⁹ ナ洗浄機	型式:SDC115	1	台	9,910,000	
野菜加工機械		V21 電解次亜水生成機	型式:i-CL150	2	台	8,490,000	
野菜加工機械		V22 窒素生成機	型式:PA-8.6H	1	台	3,920,000	
野菜加工機械		V23 スクリュ ¹⁰⁰ ーコンブ ¹⁰¹ レッ ¹⁰² チ	型式:SMAD55VD-E	2	台	7,340,000	
野菜加工機械		V24 みじん切りスライ ¹⁰³ ター	型式:DC-300	1	台	3,910,000	
野菜加工機械		V25 みじん切り用 脱水機	型式:DT-2	1	台	1,560,000	
野菜加工機械		V26 チ ¹⁰⁴ ラー水生成機	型式:CR-30K(タ ¹⁰⁵ ム ¹⁰⁶ イト ¹⁰⁷)	3	台	10,600,000	
野菜加工機械		V26付帯A チ ¹⁰⁸ ラー水タンク	型式:30t	1	基	3,200,000	
野菜加工機械		V26付帯B チ ¹⁰⁹ ラー水タンク循環 ポン ¹¹⁰ プ	型式:PSS806E2.2	3	台	314,000	

見積り単価一覧表

科目名称	中科目名称	名称	摘要	数量	単位	元単価	備考
野菜加工機械		V26付帯C チラー水送水ポンプ	型式:KFE40P1.5	1	台	2,380,000	
野菜加工機械		V26付帯D 冷水フィルター	型式: CFJ-6B+500L-SLR-25(25μ)	1	台	574,000	
野菜加工機械		V26付帯E 制御盤		1	台	1,230,000	
野菜加工機械		V26付帯F 薬注器	型式:PTS-50	1	台	262,000	
惣菜加工機械		Z01 フレーカー付き クランチャー	型式:FMG-157P	1	台	19,200,000	
惣菜加工機械		Z02 具練りミキサー	型式:FDM-130	2	台	4,430,000	
惣菜加工機械		Z04 粉ミキサー	型式:M25B	1	台	2,020,000	
惣菜加工機械		Z05 焼完成型機+ トレ詰機	型式:YS-130+YST	1	台	18,600,000	
惣菜加工機械		Z06 餃子成型機+麺帯 流出機+トレ詰機	型式: TA-16NA+TS-NII+TK-16C	1	台	27,200,000	
惣菜加工機械		Z05・Z06 合流コンベア	型式: PBC-240+FCB40DR90F18R09Y	1	台	1,570,000	
惣菜加工機械		Z07A 整列移載	型式:TSF-495L	1	台	4,690,000	
惣菜加工機械		Z07B 連続蒸し機	型式:STM-6295	1	台	13,000,000	
惣菜加工機械		Z08 餃子・焼売凍結用 トンネルフリーザー	型式:OSJ-100FF-13NIZ	1	台	84,200,000	
惣菜加工機械		Z09 餃子・焼売凍 結用トンネルフリーザー付 帯冷凍機	型式:iZF90A	1	台	13,900,000	
惣菜加工機械		Z10 フリーザー出口整列 搬出機	型式:TSR-495L	1	台	5,000,000	
惣菜加工機械		Z11 横ヒロー包装機 (サーマル印字・印字検 査装置付)	型式:S-5000X+BX-BIF	1	台	23,400,000	
惣菜加工機械		Z11付帯 横ヒロー包装機用投 入コンベア	型式: MX2-VG-304-250-230-IVH-12.5-0	1	台	467,000	
惣菜加工機械		Z12A X線	型式:IX-GN-4044	1	台	7,660,000	
惣菜加工機械		Z12B 金検付ウェイトチェッカー	型式: DACS-AS-S060-34/WP-MS412-S	1	台	2,950,000	
惣菜加工機械		Z12付帯A X線・金 検付ウェイトチェッカー投 入用コンベア	型式:MMX2-VG-SD2-304- 250-50-IVH-12.5-0	1	台	426,000	
惣菜加工機械		Z12付帯B X線・金 検付ウェイトチェッカー搬 出後コンベア	型式:MMX2-VG-304-250- 155-IVH-12.5-0	1	台	426,000	
惣菜加工機械		Z13A 半自動封函機	型式:T-2000	1	台	656,000	
惣菜加工機械		Z13B アーチ式PPバンド機 (作業台付)	型式:SQ800	1	台	779,000	
惣菜加工機械		Z13付帯 半自動封函機搬出 後コンベア	型式: TR-AL3815-W500-P100-1500L	1	台	467,000	
惣菜加工機械		Z14 スベイルミキサー	型式:GENIUS120	1	台	3,910,000	
惣菜加工機械		Z15A 火星人	型式:CN-601	1	台	8,870,000	
惣菜加工機械		Z15B ヒタ付け機	型式:NU-032	1	台	3,460,000	
惣菜加工機械		Z15付帯 火星人搬出後 コンベア	型式:MMX2-VG-304- 150-120-IVH-12.5-0	1	台	467,000	
惣菜加工機械		Z16 ホイロ (ダンプベルトタイプ)	加温:スプレー式	2	室	7,260,000	
惣菜加工機械		Z17 蒸し庫 (ダンプベルトタイプ)	左右独立制御 スチームチェンジ付	1	台	13,300,000	
惣菜加工機械		Z18 真空冷却機		2	台	8,660,000	
惣菜加工機械		Z19 真空冷却機用ケーシング クランチャー	型式:CTA-30NE	2	組	1,170,000	

見積り単価一覧表

科目名称	中科目名称	名称	摘要	数量	単位	元単価	備考
惣菜加工機械		Z19付帯 真空冷却機用クーリング クレーン用ポンプ	型式:JD 65×50B-E53.7	2	組	349,000	
惣菜加工機械		Z20 中華まん凍結庫	W8,000×D2,500×H2,670	1	台	27,500,000	
惣菜加工機械		Z20付帯 中華まん凍結庫用 室外機	型式:ECOV-D270A1	2	台	3,810,000	
惣菜加工機械		Z21 簡易貫流蒸気ボイラ	型式:SQ-1000ZU	2	台	5,850,000	
惣菜加工機械		Z21付帯A スチームヘッダー	型式:SH-3	1	台	377,000	
惣菜加工機械		Z21付帯B ボイラー室ボイレーションハ ネル	型式:BP-201ST	1	台	1,040,000	
惣菜加工機械		Z21付帯C 全自動軟水装置	型式:MS-30BJ	1	台	754,000	
惣菜加工機械		Z21付帯D 菓注装置	型式:CPI-10L	2	台	767,000	
惣菜加工機械		Z21付帯E 給水タンク	(銘板無し)保有水量155L	1	台	344,000	
廃棄残渣処理機械		H1A 残渣機	STDインクラインコンベア(廃棄)	1	台	26,000,000	
廃棄残渣処理機械		H1B 残渣機	粉碎脱水シスDash-1(粉碎機部) 型式:DASH-1-5.5K	1	台	10,300,000	
廃棄残渣処理機械		H1C 残渣機	スクリーンコンベア	1	台	3,440,000	
廃棄残渣処理機械		H2A 水槽残渣スクリーン1	型式:ウルトラTNスクリーン	1	台	2,790,000	
廃棄残渣処理機械		H2B 水槽残渣スクリーン2	型式:SR-305 50HZ	1	台	1,970,000	
廃棄残渣処理機械		H3A フラットコンベア	型式:STDフラットコンベア	1	台	10,200,000	
廃棄残渣処理機械		H3B キャベツ芯粉碎機		1	台	2,860,000	
廃棄残渣処理機械		H3C キャベツ芯粉碎機架 台		1	台	2,280,000	
廃棄残渣処理機械		H4 ダストホッパー		1	台	2,610,000	
パイプハウス本体工事	育苗棟A棟	曲管	31.8×1.6×5.4m	81	組	1,610	
パイプハウス本体工事	育苗棟A棟	外ジョイント	32用	81	本	210	
パイプハウス本体工事	育苗棟A棟	直管	31.8×1.6×5.47 SW	42	本	710	
パイプハウス本体工事	育苗棟A棟	直管	31.8×1.6×3.6m	7	本	470	
パイプハウス本体工事	育苗棟A棟	直管	31.8×1.2×0.9m	42	本	140	
パイプハウス本体工事	育苗棟A棟	クロスメタルT	32×32	42	個	37	
パイプハウス本体工事	育苗棟A棟	端末プレート金具	32用	14	個	320	
パイプハウス本体工事	育苗棟A棟	ユニバーサルT	38 B.N付	4	個	18	
パイプハウス本体工事	育苗棟A棟	ユニバーサルT	32 B.N付	24	個	17	
パイプハウス本体工事	育苗棟A棟	トップメタルK	38×32	79	個	48	
パイプハウス本体工事	育苗棟A棟	クロスメタルT	32×32	474	個	37	
パイプハウス本体工事	育苗棟A棟	ダブールベクト	4m	18	本	890	
パイプハウス本体工事	育苗棟A棟	ダブールベクト	外ジョイント	16	個	63	
パイプハウス本体工事	育苗棟A棟	ダブールベクト	コーナーセット	1	セット	710	

見積り単価一覧表

科目名称	中科目名称	名称	摘要	数量	単位	元単価	備考
パイプハウス本体工事	育苗棟A棟	ユニバーサルジョイント	32用	8	個	19	
パイプハウス本体工事	育苗棟A棟	スエジビニケットEX	6m	24	本	480	
パイプハウス本体工事	育苗棟A棟	PCJ2	32用	8	個	55	
パイプハウス本体工事	育苗棟A棟	ヒロPJ	32用	474	個	49	
パイプハウス本体工事	育苗棟A棟	ヒフクスブリンク	2m	150	本	37	
パイプハウス本体工事	育苗棟A棟	直管	31.8×1.6×3.6m	21	本	470	
パイプハウス本体工事	育苗棟A棟	直管	31.8×1.6×0.9m 片ツブシ穴	21	本	230	
パイプハウス本体工事	育苗棟A棟	棲用ユニバーサル	32用	21	個	36	
パイプハウス本体工事	育苗棟A棟	ホルトナット	3/8×25	21	セット	9	
パイプハウス本体工事	育苗棟A棟	ST7ラケットF	32×32	42	個	140	
パイプハウス本体工事	育苗棟A棟	クロスメタルT	32×32	21	個	37	
パイプハウス本体工事	育苗棟A棟	直管	31.8×1.6×5.47 SW	7	本	710	
パイプハウス本体工事	育苗棟A棟	直管	31.8×1.6×3.6m	1	本	470	
パイプハウス本体工事	育苗棟A棟	クロスメタルT	32×32	31	個	37	
パイプハウス本体工事	育苗棟A棟	直管	31.8×1.6×3.6m	14	本	470	
パイプハウス本体工事	育苗棟A棟	ユニバーサルロング	32×32	16	個	43	
パイプハウス本体工事	育苗棟A棟	スエジビニケットEX	6m	8	本	480	
パイプハウス本体工事	育苗棟A棟	PCJ2	32用	32	個	55	
パイプハウス本体工事	育苗棟A棟	DPJ	32用	40	個	48	
パイプハウス本体工事	育苗棟A棟	ヒロPJ	32用	8	個	49	
パイプハウス本体工事	育苗棟A棟	ヒフクスブリンク		30	本	37	
パイプハウス本体工事	育苗棟A棟	ニューツマソー		2	枚	9,740	
パイプハウス本体工事	育苗棟A棟	ヒロPJ	32用	8	個	49	
パイプハウス本体工事	育苗棟A棟	Tジョイント		4	個	40	
パイプハウス本体工事	育苗棟A棟	Lパイプ	42.7×1.6×4.0m L=600	4	本	880	
パイプハウス本体工事	育苗棟A棟	Lパイプ	42.7×1.6×3.6m L=600	4	本	810	
パイプハウス本体工事	育苗棟A棟	C型ジョイント	42用	2	個	190	
パイプハウス本体工事	育苗棟A棟	パイプクロス	32×42	24	個	75	
パイプハウス本体工事	育苗棟A棟	直交クランプ	42×42	4	個	110	
パイプハウス本体工事	育苗棟A棟	アーチビニケットEX	6m	2	本	190	
パイプハウス本体工事	育苗棟A棟	スエジビニケットEX	6m	5	本	480	
パイプハウス本体工事	育苗棟A棟	スーパーズレない君	200m	1	巻	1,680	

見積り単価一覧表

科目名称	中科目名称	名称	摘要	数量	単位	元単価	備考
パイプハウス本体工事	育苗棟A棟	マイカEX		50	個	12	
パイプハウス本体工事	育苗棟A棟	テックスビス	5×16	1	箱	1,800	
パイプハウス本体工事	育苗棟A棟	タイベットEX	10×20	4	枚	6,360	
パイプハウス本体工事	育苗棟A棟	ニュー上レール	4.8m	2	本	2,300	
パイプハウス本体工事	育苗棟A棟	ニュー上レール取付金具	丸用	16	個	160	
パイプハウス本体工事	育苗棟A棟	C鋼レール	5m	2	本	2,040	
パイプハウス本体工事	育苗棟A棟	C鋼レール取付金具	丸用	12	個	170	
パイプハウス本体工事	育苗棟A棟	C鋼レール脱着金具		4	個	97	
パイプハウス本体工事	育苗棟A棟	自動巻上げ換気装置	ホーくる2	2	台	13,900	
パイプハウス本体工事	育苗棟A棟	直管	22.2×1.0×5.5m 異形SW	14	本	330	
パイプハウス本体工事	育苗棟A棟	直管	22.2×1.2×5.47m SW	1	本	390	
パイプハウス本体工事	育苗棟A棟	ロールバック	22用	100	個	7	
パイプハウス本体工事	育苗棟A棟	マイカEX		200	個	12	
パイプハウス本体工事	育苗棟A棟	強力サンバント	500m	1	巻	840	
パイプハウス本体工事	育苗棟A棟	屋根コーティング 5+1	0.15×700×37m	1	枚	20,300	
パイプハウス本体工事	育苗棟A棟	サイドコーティング 5+1	0.15×185×39m	2	枚	5,670	
パイプハウス本体工事	育苗棟A棟	妻コーティング 5+1	0.15×460×6m	2	枚	2,170	
パイプハウス本体工事	育苗棟A棟	扉コーティング 5+1	0.15×135×5m	2	枚	530	
パイプハウス本体工事	育苗棟A棟	スライド	0.15×100×100m	1	本	4,250	
パイプハウス本体工事	育苗棟A棟	クロスレット XR2700	150×100m	1	本	9,600	
パイプハウス本体工事	育苗棟A棟	ファスターネット XR2700	W2.4×H2.3 SF2.0	1	枚	2,430	
パイプハウス本体工事	育苗棟A棟	ソフトスプリング		50	本	42	
パイプハウス本体工事	育苗棟A棟	スエジックベットEX	6m	6	本	480	
パイプハウス本体工事	育苗棟A棟	PCJ2	38用	2	個	84	
パイプハウス本体工事	育苗棟A棟	ヒコPJ	38用	79	個	81	
パイプハウス本体工事	育苗棟A棟	ヒコスプリング		20	本	37	
パイプハウス本体工事	育苗棟A棟	タニカンキット 102		2	台	2,520	
パイプハウス本体工事	育苗棟A棟	直管	22.2×1.0×5.5m 異形SW	14	本	330	
パイプハウス本体工事	育苗棟A棟	直管	22.2×1.2×5.47m SW	1	本	390	
パイプハウス本体工事	育苗棟A棟	ロールバック	22用	100	個	7	
パイプハウス本体工事	育苗棟A棟	ケールボリ付620SW	7m×36m 67%止め	1	枚	18,900	
パイプハウス本体工事	育苗棟A棟	ハネ付きワイヤーテンション金具		2	個	470	

見積り単価一覧表

科目名称	中科目名称	名称	摘要	数量	単位	元単価	備考
パイプハウス本体工事	育苗棟A棟	ステンレス支柱両端用		2	個	270	
パイプハウス本体工事	育苗棟A棟	ステンレス製中間支柱		2	個	120	
パイプハウス本体工事	育苗棟A棟	防鳥用極薄コーティング ワイド艶消し黒		36	m	17	
パイプハウス本体工事	育苗棟A棟	建方工事	間口5.4m×全長36m	194	m ²	340	
パイプハウス本体工事	育苗棟A棟	フィルム・ネット張り	間口5.4m×全長36m	194	m ²	390	
パイプハウス本体工事	育苗棟A棟	出入口戸取付		2	か所	4,500	
パイプハウス本体工事	育苗棟B棟	曲管	31.8×1.6×6.0m	81	セット	1,750	
パイプハウス本体工事	育苗棟B棟	外ジョイント	32用	81	本	210	
パイプハウス本体工事	育苗棟B棟	直管	31.8×1.6×5.47 SW	42	本	710	
パイプハウス本体工事	育苗棟B棟	直管	31.8×1.6×3.6m	7	本	530	
パイプハウス本体工事	育苗棟B棟	直管	31.8×1.2×0.9m	42	本	140	
パイプハウス本体工事	育苗棟B棟	クロスメタルT	32×32	42	個	37	
パイプハウス本体工事	育苗棟B棟	端末プレート金具	32用	14	個	320	
パイプハウス本体工事	育苗棟B棟	ユニバーサルT	38 B.N付	4	個	18	
パイプハウス本体工事	育苗棟B棟	ユニバーサルT	32 B.N付	24	個	17	
パイプハウス本体工事	育苗棟B棟	トップメタルK	38×32	79	個	48	
パイプハウス本体工事	育苗棟B棟	クロスメタルT	32×32	474	個	37	
パイプハウス本体工事	育苗棟B棟	ダフールベット	4m	18	本	890	
パイプハウス本体工事	育苗棟B棟	ダフールベット	外ジョイント	16	個	63	
パイプハウス本体工事	育苗棟B棟	ダフールベット	コーナーセット	1	セット	710	
パイプハウス本体工事	育苗棟B棟	ユニバーサルジョイント	32用	8	個	19	
パイプハウス本体工事	育苗棟B棟	スエッチベットEX	6m	24	本	480	
パイプハウス本体工事	育苗棟B棟	PCJ2	32用	8	個	55	
パイプハウス本体工事	育苗棟B棟	ヒロPJ	32用	474	個	49	
パイプハウス本体工事	育苗棟B棟	ヒフクスプレシク		150	本	37	
パイプハウス本体工事	育苗棟B棟	直管	31.8×1.6×4.0m	21	本	730	
パイプハウス本体工事	育苗棟B棟	直管	31.8×1.6×0.9m 片ツブシ穴	21	本	230	
パイプハウス本体工事	育苗棟B棟	棲用ユニバーサル	32用	21	個	36	
パイプハウス本体工事	育苗棟B棟	ボルトナット	3/8×25	21	セット	9	
パイプハウス本体工事	育苗棟B棟	STプレートF	32×32	42	個	140	
パイプハウス本体工事	育苗棟B棟	クロスメタルT	32×32	21	個	37	
パイプハウス本体工事	育苗棟B棟	直管	31.8×1.6×5.47 SW	7	本	710	

見積り単価一覧表

科目名称	中科目名称	名称	摘要	数量	単位	元単価	備考
パイプハウス本体工事	育苗棟B棟	直管	31.8×1.6×3.6m	1	本	470	
パイプハウス本体工事	育苗棟B棟	クロス材T	32×32	31	個	37	
パイプハウス本体工事	育苗棟B棟	直管	31.8×1.6×5.47 SW	4	本	710	
パイプハウス本体工事	育苗棟B棟	直管	31.8×1.6×3.6m	12	本	470	
パイプハウス本体工事	育苗棟B棟	ユニバーサルロング	32×32	20	個	43	
パイプハウス本体工事	育苗棟B棟	スエジビニベットEX	6m	10	本	480	
パイプハウス本体工事	育苗棟B棟	PCJ2	32用	32	個	55	
パイプハウス本体工事	育苗棟B棟	DPJ	32用	44	個	48	
パイプハウス本体工事	育苗棟B棟	ヒロPJ	32用	20	個	49	
パイプハウス本体工事	育苗棟B棟	ヒフクスブリンク		30	本	37	
パイプハウス本体工事	育苗棟B棟	ニューマラー		2	枚	9,740	
パイプハウス本体工事	育苗棟B棟	ヒロPJ	32用	8	個	49	
パイプハウス本体工事	育苗棟B棟	Lハイ	42.7×1.6×4.2m L=600	4	本	880	
パイプハウス本体工事	育苗棟B棟	Lハイ	42.7×1.6×3.6m L=600	4	本	810	
パイプハウス本体工事	育苗棟B棟	C型ジョイント	42用	2	個	190	
パイプハウス本体工事	育苗棟B棟	ハイブクロス	32×42	28	個	75	
パイプハウス本体工事	育苗棟B棟	直交クランプ	42×42	4	個	110	
パイプハウス本体工事	育苗棟B棟	アーチビニベットEX	6m	2	本	190	
パイプハウス本体工事	育苗棟B棟	スエジビニベットEX	6m	5	本	480	
パイプハウス本体工事	育苗棟B棟	スーパーズれない君	200m	1	巻	1,680	
パイプハウス本体工事	育苗棟B棟	マ付EX		50	個	12	
パイプハウス本体工事	育苗棟B棟	テックスビス	5×16	1	箱	1,800	
パイプハウス本体工事	育苗棟B棟	タイベットEX	12×20	4	枚	6,810	
パイプハウス本体工事	育苗棟B棟	ニュー上レール	4.8m	2	本	2,300	
パイプハウス本体工事	育苗棟B棟	ニュー上レール取付金具	丸用	20	個	160	
パイプハウス本体工事	育苗棟B棟	C鋼レール	5m	2	本	2,040	
パイプハウス本体工事	育苗棟B棟	C鋼レール取付金具	丸用	12	個	170	
パイプハウス本体工事	育苗棟B棟	C鋼レール脱着金具		4	個	97	
パイプハウス本体工事	育苗棟B棟	自動巻上げ換気装置	おくる2	2	台	13,900	
パイプハウス本体工事	育苗棟B棟	直管	22.2×1.0×5.5m 異形SW	14	本	330	
パイプハウス本体工事	育苗棟B棟	直管	22.2×1.2×5.47m SW	1	本	390	
パイプハウス本体工事	育苗棟B棟	ロールバクター	22用	100	個	7	

見積り単価一覧表

科目名称	中科目名称	名称	摘要	数量	単位	元単価	備考
パイプハウス本体工事	育苗棟B棟	マイEX		200	個	12	
パイプハウス本体工事	育苗棟B棟	強力サシバント	500m	1	巻	840	
パイプハウス本体工事	育苗棟B棟	屋根 コーティング 5+1	0.15×800×37m	1	枚	23,200	
パイプハウス本体工事	育苗棟B棟	サイト コーティング 5+1	0.15×185×39m	2	枚	5,670	
パイプハウス本体工事	育苗棟B棟	妻 コーティング 5+1	0.15×460×7m	2	枚	2,530	
パイプハウス本体工事	育苗棟B棟	扉 コーティング 5+1	0.15×135×5m	2	枚	530	
パイプハウス本体工事	育苗棟B棟	スジ さいどん	0.15×100×100m	1	本	4,250	
パイプハウス本体工事	育苗棟B棟	クロスレット XR2700	180×100m	1	本	11,300	
パイプハウス本体工事	育苗棟B棟	ファスターネットXR2700	W2.7×H2.3 SF2.0	1	枚	2,580	
パイプハウス本体工事	育苗棟B棟	ソフトスプ リング		50	本	42	
パイプハウス本体工事	育苗棟B棟	スエジ ビンベ ットEX	6m	6	本	550	
パイプハウス本体工事	育苗棟B棟	PCJ2	38用	2	個	96	
パイプハウス本体工事	育苗棟B棟	ヒロPJ	38用	79	個	88	
パイプハウス本体工事	育苗棟B棟	ヒフクスプ リング		20	本	42	
パイプハウス本体工事	育苗棟B棟	タニカンネット 102		2	台	2,880	
パイプハウス本体工事	育苗棟B棟	直管	22.2×1.0×5.5m 異形SW	14	本	370	
パイプハウス本体工事	育苗棟B棟	直管	22.2×1.2×5.47m SW	1	本	450	
パイプハウス本体工事	育苗棟B棟	ロールバ ッカー	22用	100	個	9	
パイプハウス本体工事	育苗棟B棟	クールホワイト620SW	8m×36m おり止め	1	枚	21,600	
パイプハウス本体工事	育苗棟B棟	ハネ付きワイヤーテンション 金具		2	個	470	
パイプハウス本体工事	育苗棟B棟	ステンレス支柱両端用		2	個	270	
パイプハウス本体工事	育苗棟B棟	ステンレス製中間支柱		2	個	120	
パイプハウス本体工事	育苗棟B棟	防鳥用極薄コーティング ワイヤー艶消し黒		36	m	17	
パイプハウス本体工事	育苗棟B棟	建方工事	間口6.3m×全長36m	227	m ²	380	
パイプハウス本体工事	育苗棟B棟	フィルム・ネット張り	間口6.3m×全長36m	227	m ²	420	
パイプハウス本体工事	育苗棟B棟	出入口戸取付		2	か所	4,500	
パイプハウス本体工事	育苗棟C棟	曲管	31.8×1.6×6.0m	81	セット	1,750	
パイプハウス本体工事	育苗棟C棟	外ジョイント	32用	81	本	210	
パイプハウス本体工事	育苗棟C棟	直管	31.8×1.6×5.47 SW	42	本	710	
パイプハウス本体工事	育苗棟C棟	直管	31.8×1.6×3.6m	7	本	530	
パイプハウス本体工事	育苗棟C棟	直管	31.8×1.2×0.9m	42	本	140	
パイプハウス本体工事	育苗棟C棟	クロスメタルT	32×32	42	個	37	

見積り単価一覧表

科目名称	中科目名称	名称	摘要	数量	単位	元単価	備考
パイプハウス本体工事	育苗棟C棟	端材プレート金具	32用	14	個	320	
パイプハウス本体工事	育苗棟C棟	ユニバーサルT	38 B. N付	4	個	18	
パイプハウス本体工事	育苗棟C棟	ユニバーサルT	32 B. N付	24	個	17	
パイプハウス本体工事	育苗棟C棟	トップメタルK	38×32	79	個	48	
パイプハウス本体工事	育苗棟C棟	クロスメタルT	32×32	474	個	37	
パイプハウス本体工事	育苗棟C棟	ダブールベット	4m	18	本	890	
パイプハウス本体工事	育苗棟C棟	ダブールベット	外ジョイント	16	個	63	
パイプハウス本体工事	育苗棟C棟	ダブールベット	コーナーセット	1	セット	710	
パイプハウス本体工事	育苗棟C棟	ユニバーサルジョイント	32用	8	個	19	
パイプハウス本体工事	育苗棟C棟	スエジビニベットEX	6m	24	本	480	
パイプハウス本体工事	育苗棟C棟	PCJ2	32用	8	個	55	
パイプハウス本体工事	育苗棟C棟	ヒロPJ	32用	474	個	49	
パイプハウス本体工事	育苗棟C棟	ヒフクスブリンク		150	本	37	
パイプハウス本体工事	育苗棟C棟	直管	31.8×1.6×4.0m	21	本	730	
パイプハウス本体工事	育苗棟C棟	直管	31.8×1.6×0.9m 片ツグシ穴	21	本	230	
パイプハウス本体工事	育苗棟C棟	棲用ユニバーサル	32用	21	個	36	
パイプハウス本体工事	育苗棟C棟	ホルトナット	3/8×25	21	セット	9	
パイプハウス本体工事	育苗棟C棟	STブラケットF	32×32	42	個	140	
パイプハウス本体工事	育苗棟C棟	クロスメタルT	32×32	21	個	37	
パイプハウス本体工事	育苗棟C棟	直管	31.8×1.6×5.47 SW	7	本	710	
パイプハウス本体工事	育苗棟C棟	直管	31.8×1.6×3.6m	1	本	470	
パイプハウス本体工事	育苗棟C棟	クロスメタルT	32×32	31	個	37	
パイプハウス本体工事	育苗棟C棟	直管	31.8×1.6×5.47 SW	4	本	710	
パイプハウス本体工事	育苗棟C棟	直管	31.8×1.6×3.6m	12	本	470	
パイプハウス本体工事	育苗棟C棟	ユニバーサルロング	32×32	20	個	43	
パイプハウス本体工事	育苗棟C棟	スエジビニベットEX	6m	10	本	480	
パイプハウス本体工事	育苗棟C棟	PCJ2	32用	32	個	55	
パイプハウス本体工事	育苗棟C棟	DPJ	32用	44	個	48	
パイプハウス本体工事	育苗棟C棟	ヒロPJ	32用	20	個	49	
パイプハウス本体工事	育苗棟C棟	ヒフクスブリンク		30	本	37	
パイプハウス本体工事	育苗棟C棟	ニュークマソー		2	枚	9,740	
パイプハウス本体工事	育苗棟C棟	ヒロPJ	32用	8	個	49	

見積り単価一覧表

科目名称	中科目名称	名称	摘要	数量	単位	元単価	備考
パイプハウス本体工事	育苗棟C棟	Lパイプ	42.7×1.6×4.2m L=600	4	本	880	
パイプハウス本体工事	育苗棟C棟	Lパイプ	42.7×1.6×3.6m L=600	4	本	810	
パイプハウス本体工事	育苗棟C棟	C型ジョイント	42用	2	個	190	
パイプハウス本体工事	育苗棟C棟	パイプクロス	32×42	28	個	75	
パイプハウス本体工事	育苗棟C棟	直交クランプ	42×42	4	個	110	
パイプハウス本体工事	育苗棟C棟	アーチビームヘッドEX	6m	2	本	190	
パイプハウス本体工事	育苗棟C棟	スエジビームヘッドEX	6m	5	本	480	
パイプハウス本体工事	育苗棟C棟	スーパーズレない君	200m	1	巻	1,680	
パイプハウス本体工事	育苗棟C棟	マイカEX		50	個	12	
パイプハウス本体工事	育苗棟C棟	テックスビース	5×16	1	箱	1,800	
パイプハウス本体工事	育苗棟C棟	レイバットアEX	1.2m×2.0m	4	枚	6,810	
パイプハウス本体工事	育苗棟C棟	ニュー上レール	4.8m	2	本	2,300	
パイプハウス本体工事	育苗棟C棟	ニュー上レール取付金具	丸用	20	個	160	
パイプハウス本体工事	育苗棟C棟	C鋼レール	5m	2	本	2,040	
パイプハウス本体工事	育苗棟C棟	C鋼レール取付金具	丸用	12	個	170	
パイプハウス本体工事	育苗棟C棟	C鋼レール脱着金具		4	個	97	
パイプハウス本体工事	育苗棟C棟	自動巻上げ換気装置	ホークる2	2	台	13,900	
パイプハウス本体工事	育苗棟C棟	直管	22.2×1.0×5.5m 異形SW	14	本	330	
パイプハウス本体工事	育苗棟C棟	直管	22.2×1.2×5.47m SW	1	本	390	
パイプハウス本体工事	育苗棟C棟	ロールバッカー	22用	100	個	7	
パイプハウス本体工事	育苗棟C棟	マイカEX		200	個	12	
パイプハウス本体工事	育苗棟C棟	強力サシバント	500m	1	巻	840	
パイプハウス本体工事	育苗棟C棟	屋根 コーティング 5+1	0.15×800×37m	1	枚	23,200	
パイプハウス本体工事	育苗棟C棟	サイト コーティング 5+1	0.15×185×39m	2	枚	5,670	
パイプハウス本体工事	育苗棟C棟	妻 コーティング 5+1	0.15×460×7m	2	枚	2,530	
パイプハウス本体工事	育苗棟C棟	扉 コーティング 5+1	0.15×135×5m	2	枚	530	
パイプハウス本体工事	育苗棟C棟	スズ さいどん	0.15×100×100m	1	本	4,250	
パイプハウス本体工事	育苗棟C棟	クロスレフト XR2700	180×100m	1	本	11,300	
パイプハウス本体工事	育苗棟C棟	ファスターネットXR2700	W2.7×H2.3 SF2.0	1	枚	2,580	
パイプハウス本体工事	育苗棟C棟	ソフトスプーリング		50	本	42	
パイプハウス本体工事	育苗棟C棟	スエジビームヘッドEX	6m	6	本	550	
パイプハウス本体工事	育苗棟C棟	PCJ2	38用	2	個	96	

見積り単価一覧表

科目名称	中科目名称	名称	摘要	数量	単位	元単価	備考
パイプハウス本体工事	育苗棟C棟	ヒロPJ	38用	79	個	88	
パイプハウス本体工事	育苗棟C棟	ヒフクスア リンク		20	本	42	
パイプハウス本体工事	育苗棟C棟	タニカンネット 102		2	台	2,880	
パイプハウス本体工事	育苗棟C棟	直管	22.2×1.0×5.5m 異形SW	14	本	370	
パイプハウス本体工事	育苗棟C棟	直管	22.2×1.2×5.47m SW	1	本	450	
パイプハウス本体工事	育苗棟C棟	ロールパ ッカー	22用	100	個	9	
パイプハウス本体工事	育苗棟C棟	クールワイロイト620SW	8m×36m ホル止め	1	枚	21,600	
パイプハウス本体工事	育苗棟C棟	パネ付きワイヤーテンション 金具		2	個	470	
パイプハウス本体工事	育苗棟C棟	ステンレス支柱両端用		2	個	270	
パイプハウス本体工事	育苗棟C棟	ステンレス製中間支柱		2	個	120	
パイプハウス本体工事	育苗棟C棟	防鳥用極薄コーティング ワイヤー艶消し黒		36	m	17	
パイプハウス本体工事	育苗棟C棟	建方工事	間口6.3m×全長36m	227	m ²	380	
パイプハウス本体工事	育苗棟C棟	フィルム・ネット張り	間口6.3m×全長36m	227	m ²	420	
パイプハウス本体工事	育苗棟C棟	出入口戸取付		2	か所	4,500	
パイプハウス本体工事	育苗棟D棟	曲管	31.8×1.6×6.0m	81	セット	1,750	
パイプハウス本体工事	育苗棟D棟	外ジョイント	32用	81	本	210	
パイプハウス本体工事	育苗棟D棟	直管	31.8×1.6×5.47 SW	42	本	710	
パイプハウス本体工事	育苗棟D棟	直管	31.8×1.6×3.6m	7	本	530	
パイプハウス本体工事	育苗棟D棟	直管	31.8×1.2×0.9m	42	本	140	
パイプハウス本体工事	育苗棟D棟	クロスメタルT	32×32	42	個	37	
パイプハウス本体工事	育苗棟D棟	端末プレート金具	32用	14	個	320	
パイプハウス本体工事	育苗棟D棟	ユニバーサルT	38 B.N付	4	個	18	
パイプハウス本体工事	育苗棟D棟	ユニバーサルT	32 B.N付	24	個	17	
パイプハウス本体工事	育苗棟D棟	トップメタルK	38×32	79	個	48	
パイプハウス本体工事	育苗棟D棟	クロスメタルT	32×32	474	個	37	
パイプハウス本体工事	育苗棟D棟	タフローベ ット	4m	18	本	890	
パイプハウス本体工事	育苗棟D棟	タフローベ ット	外ジョイント	16	個	63	
パイプハウス本体工事	育苗棟D棟	タフローベ ット	コーナーセット	1	セット	710	
パイプハウス本体工事	育苗棟D棟	ユニバーサルジョイント	32用	8	個	19	
パイプハウス本体工事	育苗棟D棟	スエジビネ ットEX	6m	24	本	480	
パイプハウス本体工事	育苗棟D棟	PCJ2	32用	8	個	55	
パイプハウス本体工事	育苗棟D棟	ヒロPJ	32用	474	個	49	

見積り単価一覧表

科目名称	中科目名称	名称	摘要	数量	単位	元単価	備考
パイプハウス本体工事	育苗棟D棟	ヒフスア [®] リンク [®]		150	本	37	
パイプハウス本体工事	育苗棟D棟	直管	31.8×1.6×4.0m	21	本	730	
パイプハウス本体工事	育苗棟D棟	直管	31.8×1.6×0.9m 片ツア [®] シ穴	21	本	230	
パイプハウス本体工事	育苗棟D棟	棲用ユニバ [®] ーギル	32用	21	個	36	
パイプハウス本体工事	育苗棟D棟	ホ [®] ルトナット	3/8×25	21	セット	9	
パイプハウス本体工事	育苗棟D棟	STア [®] ラケットF	32×32	42	個	140	
パイプハウス本体工事	育苗棟D棟	クロスメタルT	32×32	21	個	37	
パイプハウス本体工事	育苗棟D棟	直管	31.8×1.6×5.47 SW	7	本	710	
パイプハウス本体工事	育苗棟D棟	直管	31.8×1.6×3.6m	1	本	470	
パイプハウス本体工事	育苗棟D棟	クロスメタルT	32×32	31	個	37	
パイプハウス本体工事	育苗棟D棟	直管	31.8×1.6×5.47 SW	4	本	710	
パイプハウス本体工事	育苗棟D棟	直管	31.8×1.6×3.6m	12	本	470	
パイプハウス本体工事	育苗棟D棟	ユニバ [®] ーギルロング [®]	32×32	20	個	43	
パイプハウス本体工事	育苗棟D棟	スエジ [®] ビ [®] ニベ [®] ットEX	6m	10	本	480	
パイプハウス本体工事	育苗棟D棟	PCJ2	32用	32	個	55	
パイプハウス本体工事	育苗棟D棟	DPJ	32用	44	個	48	
パイプハウス本体工事	育苗棟D棟	ヒロPJ	32用	20	個	49	
パイプハウス本体工事	育苗棟D棟	ヒフスア [®] リンク [®]	2m	30	本	37	
パイプハウス本体工事	育苗棟D棟	ニュークマソー		2	枚	9,740	
パイプハウス本体工事	育苗棟D棟	ヒロPJ	32用	8	個	49	
パイプハウス本体工事	育苗棟D棟	Lバ [®] イブ [®]	42.7×1.6×4.2m L=600	4	本	880	
パイプハウス本体工事	育苗棟D棟	Lバ [®] イブ [®]	42.7×1.6×3.6m L=600	4	本	810	
パイプハウス本体工事	育苗棟D棟	C型ジョイント	42用	2	個	190	
パイプハウス本体工事	育苗棟D棟	バ [®] イブ [®] クロス	32×42	28	個	75	
パイプハウス本体工事	育苗棟D棟	直交クランプ [®]	42×42	4	個	110	
パイプハウス本体工事	育苗棟D棟	アーチビ [®] ニベ [®] ットEX	6m	2	本	190	
パイプハウス本体工事	育苗棟D棟	スエジ [®] ビ [®] ニベ [®] ットEX	6m	5	本	480	
パイプハウス本体工事	育苗棟D棟	スーパ [®] ーズ [®] レダ [®] ない君	200m	1	巻	1,680	
パイプハウス本体工事	育苗棟D棟	マイ知EX		50	個	12	
パイプハウス本体工事	育苗棟D棟	テックスビ [®] ス	5×16	1	箱	1,800	
パイプハウス本体工事	育苗棟D棟	テイベ [®] ットア [®] フEX	12×20	4	枚	6,810	
パイプハウス本体工事	育苗棟D棟	ニュー上レール	4.8m	2	本	2,300	

見積り単価一覧表

科目名称	中科目名称	名称	摘要	数量	単位	元単価	備考
パイプハウス本体工事	育苗棟D棟	ニュー上レール取付金具	丸用	20	個	160	
パイプハウス本体工事	育苗棟D棟	C鋼レール	5m	2	本	2,040	
パイプハウス本体工事	育苗棟D棟	C鋼レール取付金具	丸用	12	個	170	
パイプハウス本体工事	育苗棟D棟	C鋼レール脱着金具		4	個	97	
パイプハウス本体工事	育苗棟D棟	自動巻上げ換気装置	ホベくる2	2	台	13,900	
パイプハウス本体工事	育苗棟D棟	直管	22.2×1.0×5.5m 異型SW	14	本	330	
パイプハウス本体工事	育苗棟D棟	直管	22.2×1.2×5.47m SW	1	本	390	
パイプハウス本体工事	育苗棟D棟	ロールバック	22用	100	個	7	
パイプハウス本体工事	育苗棟D棟	マイカEX		200	個	12	
パイプハウス本体工事	育苗棟D棟	強力サシバント	500m	1	巻	840	
パイプハウス本体工事	育苗棟D棟	屋根コーティング 5+1	0.15×800×37m	1	枚	23,200	
パイプハウス本体工事	育苗棟D棟	サイトコーティング 5+1	0.15×185×39m	2	枚	5,670	
パイプハウス本体工事	育苗棟D棟	妻コーティング 5+1	0.15×460×7m	2	枚	2,530	
パイプハウス本体工事	育苗棟D棟	扉コーティング 5+1	0.15×135×5m	2	枚	530	
パイプハウス本体工事	育苗棟D棟	スワイドン	0.15×100×100m	1	本	4,250	
パイプハウス本体工事	育苗棟D棟	クロスレックXR2700	180×100m	1	本	11,300	
パイプハウス本体工事	育苗棟D棟	ファスターネットXR2700	W2.7×H2.3 SF2.0	1	枚	2,580	
パイプハウス本体工事	育苗棟D棟	ソフトスプリング	2m	50	本	42	
パイプハウス本体工事	育苗棟D棟	スエジビネットEX	6m	6	本	550	
パイプハウス本体工事	育苗棟D棟	PCJ2	38用	2	個	96	
パイプハウス本体工事	育苗棟D棟	ヒロPJ	38用	79	個	88	
パイプハウス本体工事	育苗棟D棟	ヒックスプリング	2m	20	本	42	
パイプハウス本体工事	育苗棟D棟	タニシネット 102		2	台	2,880	
パイプハウス本体工事	育苗棟D棟	直管	22.2×1.0×5.5m 異形SW	14	本	370	
パイプハウス本体工事	育苗棟D棟	直管	22.2×1.2×5.47m SW	1	本	450	
パイプハウス本体工事	育苗棟D棟	ロールバック	22用	100	個	9	
パイプハウス本体工事	育苗棟D棟	クールワイット620SW	8m×36m ネット止め	1	枚	21,600	
パイプハウス本体工事	育苗棟D棟	バックリキリテンション金具		2	個	470	
パイプハウス本体工事	育苗棟D棟	ステンレス支柱両端用		2	個	270	
パイプハウス本体工事	育苗棟D棟	ステンレス製中間支柱		2	個	120	
パイプハウス本体工事	育苗棟D棟	防鳥用極薄コーティングワイヤー艶消し黒		36	m	17	
パイプハウス本体工事	育苗棟D棟	建方工事	間口6.3m×全長36m	227	m ²	380	

見積り単価一覧表

科目名称	中科目名称	名称	摘要	数量	単位	元単価	備考
パイプハウス本体工事	育苗棟D棟	フィルム・ネット張り	間口6.3m×全長36m	227	m ²	420	
パイプハウス本体工事	育苗棟D棟	出入口戸取付		2	か所	4,500	
パイプハウス本体工事	育苗棟E棟	曲管	31.8×1.6×6.0m	81	セット	1,750	
パイプハウス本体工事	育苗棟E棟	外ジョイント	32用	81	本	210	
パイプハウス本体工事	育苗棟E棟	直管	31.8×1.6×5.47 SW	42	本	710	
パイプハウス本体工事	育苗棟E棟	直管	31.8×1.6×3.6m	7	本	530	
パイプハウス本体工事	育苗棟E棟	直管	31.8×1.2×0.9m	42	本	140	
パイプハウス本体工事	育苗棟E棟	クロスメタルT	32×32	42	個	37	
パイプハウス本体工事	育苗棟E棟	端末プレート金具	32用	14	個	320	
パイプハウス本体工事	育苗棟E棟	ユニバーサルT	38 B.N付	4	個	18	
パイプハウス本体工事	育苗棟E棟	ユニバーサルT	32 B.N付	24	個	17	
パイプハウス本体工事	育苗棟E棟	トップメタルK	38×32	79	個	48	
パイプハウス本体工事	育苗棟E棟	クロスメタルT	32×32	474	個	37	
パイプハウス本体工事	育苗棟E棟	ダブールベット	4m	18	本	890	
パイプハウス本体工事	育苗棟E棟	ダブールベット	外ジョイント	16	個	63	
パイプハウス本体工事	育苗棟E棟	ダブールベット	コーナーセット	1	セット	710	
パイプハウス本体工事	育苗棟E棟	ユニバーサルジョイント	32用	8	個	19	
パイプハウス本体工事	育苗棟E棟	スエッジ・ユニベットEX	6m	24	本	480	
パイプハウス本体工事	育苗棟E棟	PCJ2	32用	8	個	55	
パイプハウス本体工事	育苗棟E棟	ヒロPJ	32用	474	個	49	
パイプハウス本体工事	育苗棟E棟	ヒフクスリンク	2m	150	本	37	
パイプハウス本体工事	育苗棟E棟	直管	31.8×1.6×4.0m	21	本	730	
パイプハウス本体工事	育苗棟E棟	直管	31.8×1.6×0.9m 片ツブシ穴	21	本	230	
パイプハウス本体工事	育苗棟E棟	棲用ユニバーサル	32用	21	個	36	
パイプハウス本体工事	育苗棟E棟	ホルトナット	3/8×25	21	セット	9	
パイプハウス本体工事	育苗棟E棟	STブラケットF	32×32	42	個	140	
パイプハウス本体工事	育苗棟E棟	クロスメタルT	32×32	21	個	37	
パイプハウス本体工事	育苗棟E棟	直管	31.8×1.6×5.47 SW	7	本	710	
パイプハウス本体工事	育苗棟E棟	直管	31.8×1.6×3.6m	1	本	470	
パイプハウス本体工事	育苗棟E棟	クロスメタルT	32×32	31	個	37	
パイプハウス本体工事	育苗棟E棟	直管	31.8×1.6×5.47 SW	4	本	710	
パイプハウス本体工事	育苗棟E棟	直管	31.8×1.6×3.6m	12	本	470	

見積り単価一覧表

科目名称	中科目名称	名称	摘要	数量	単位	元単価	備考
パイプハウス本体工事	育苗棟E棟	ユニバーサルロング	32×32	20	個	43	
パイプハウス本体工事	育苗棟E棟	スエジビニールEX	6m	10	本	480	
パイプハウス本体工事	育苗棟E棟	PCJ2	32用	32	個	55	
パイプハウス本体工事	育苗棟E棟	DPJ	32用	44	個	48	
パイプハウス本体工事	育苗棟E棟	ヒロPJ	32用	20	個	49	
パイプハウス本体工事	育苗棟E棟	ヒフラスリット	2m	30	本	37	
パイプハウス本体工事	育苗棟E棟	ニューマソー		2	枚	9,740	
パイプハウス本体工事	育苗棟E棟	ヒロPJ	32用	8	個	49	
パイプハウス本体工事	育苗棟E棟	Lパイプ	42.7×1.6×4.2m L=600	4	本	880	
パイプハウス本体工事	育苗棟E棟	Lパイプ	42.7×1.6×3.6m L=600	4	本	810	
パイプハウス本体工事	育苗棟E棟	C型ジョイント	42用	2	個	190	
パイプハウス本体工事	育苗棟E棟	パイプクロス	32×42	28	個	75	
パイプハウス本体工事	育苗棟E棟	直交クランプ	42×42	4	個	110	
パイプハウス本体工事	育苗棟E棟	アークビニールEX	6m	2	本	190	
パイプハウス本体工事	育苗棟E棟	スエジビニールEX	6m	5	本	480	
パイプハウス本体工事	育苗棟E棟	スーパーズれない君	200m	1	巻	1,680	
パイプハウス本体工事	育苗棟E棟	マイカEX		50	個	12	
パイプハウス本体工事	育苗棟E棟	テックスビス	5×16	1	箱	1,800	
パイプハウス本体工事	育苗棟E棟	テイルットEX	1.2m×2.0m	4	枚	6,810	
パイプハウス本体工事	育苗棟E棟	ニュー上レール	4.8m	2	本	2,300	
パイプハウス本体工事	育苗棟E棟	ニュー上レール取付金具	丸用	20	個	160	
パイプハウス本体工事	育苗棟E棟	C鋼レール	5m	2	本	2,040	
パイプハウス本体工事	育苗棟E棟	C鋼レール取付金具	丸用	12	個	170	
パイプハウス本体工事	育苗棟E棟	C鋼レール脱着金具		4	個	97	
パイプハウス本体工事	育苗棟E棟	自動巻上げ換気装置	おくる2	2	台	13,900	
パイプハウス本体工事	育苗棟E棟	直管	22.2×1.0×5.5m 異形SW	14	本	330	
パイプハウス本体工事	育苗棟E棟	直管	22.2×1.2×5.47m SW	1	本	390	
パイプハウス本体工事	育苗棟E棟	ロールバグ	22用	100	個	7	
パイプハウス本体工事	育苗棟E棟	マイカEX		200	個	12	
パイプハウス本体工事	育苗棟E棟	強力バンド	500m	1	巻	840	
パイプハウス本体工事	育苗棟E棟	屋根コーティング5+1	0.15×800×37m	1	枚	23,200	
パイプハウス本体工事	育苗棟E棟	サイトコーティング5+1	0.15×185×39m	2	枚	5,670	

見積り単価一覧表

科目名称	中科目名称	名称	摘要	数量	単位	元単価	備考
パイプハウス本体工事	育苗棟E棟	妻 コーティング*5+1	0.15×460×7m	2	枚	2,530	
パイプハウス本体工事	育苗棟E棟	扉 コーティング*5+1	0.15×135×5m	2	枚	530	
パイプハウス本体工事	育苗棟E棟	ス さいどん	0.15×100×100m	1	本	4,250	
パイプハウス本体工事	育苗棟E棟	クロスレットXR2700	180×100m	1	本	11,300	
パイプハウス本体工事	育苗棟E棟	ファスターネットXR2700	W2.7×H2.3 SF2.0	1	枚	2,580	
パイプハウス本体工事	育苗棟E棟	ソフトス*リンク*	2m	50	本	42	
パイプハウス本体工事	育苗棟E棟	スエジ*ビ*ネットEX	6m	6	本	550	
パイプハウス本体工事	育苗棟E棟	PCJ2	38用	2	個	96	
パイプハウス本体工事	育苗棟E棟	ヒロPJ	38用	79	個	88	
パイプハウス本体工事	育苗棟E棟	ヒフクス*リンク*		20	本	42	
パイプハウス本体工事	育苗棟E棟	タニカンキ*102		2	台	2,880	
パイプハウス本体工事	育苗棟E棟	直管	22.2×1.0×5.5m 異形SW	14	本	370	
パイプハウス本体工事	育苗棟E棟	直管	22.2×1.2×5.47m SW	1	本	450	
パイプハウス本体工事	育苗棟E棟	ロールバ*ツカー	22用	100	個	9	
パイプハウス本体工事	育苗棟E棟	クールホワイト620SW	8m×36m ホル止め	1	枚	21,600	
パイプハウス本体工事	育苗棟E棟	バ*け付きワイヤテンション 金具		2	個	470	
パイプハウス本体工事	育苗棟E棟	ステンレス支柱両端用		2	個	270	
パイプハウス本体工事	育苗棟E棟	ステンレス製中間支柱		2	個	120	
パイプハウス本体工事	育苗棟E棟	防鳥用極薄コーティング *ワイヤ艶消し黒		36	m	17	
パイプハウス本体工事	育苗棟E棟	建方工事	間口6.3m×全長36m	227	m ²	380	
パイプハウス本体工事	育苗棟E棟	フィルム・ネット張り	間口6.3m×全長36m	227	m ²	420	
パイプハウス本体工事	育苗棟E棟	出入口戸取付		2	か所	4,500	
テントハウス本体工事	作業棟F棟	鋼材費	□-150×150×6	7260	kg	110	
テントハウス本体工事	作業棟F棟	切り板	B. PL22/PL6/6	1089	kg	220	
テントハウス本体工事	作業棟F棟	ブレース	M12	24	本	1,280	
テントハウス本体工事	作業棟F棟	加工・製作費		8349	kg	81	
テントハウス本体工事	作業棟F棟	端部膜材仕舞金物	丸鋼レーシング*	8349	kg	9	
テントハウス本体工事	作業棟F棟	鉄骨塗装費	錆止1回・上塗1回	8349	kg	24	
テントハウス本体工事	作業棟F棟	設備損料	切断機/溶接機/クレーン等	8349	kg	2	
テントハウス本体工事	作業棟F棟	膜材材料(不燃材)	クローザ*~V3艶有り	974	m ²	1,200	
テントハウス本体工事	作業棟F棟	膜製作費(不燃材)	裁断/高周波ウェルダ*~溶着	974	m ²	400	
テントハウス本体工事	作業棟F棟	膜従材料費 (不燃材)	ハトム・縫込ミローブ*等	974	m ²	81	

見積り単価一覧表

科目名称	中科目名称	名称	摘要	数量	単位	元単価	備考
テントハウス本体工事	作業棟F棟	設備損料	裁断機/高周波リユルカ [○] 等	974	m ²	21	
テントハウス本体工事	作業棟F棟	雑材消耗費		974	m ²	7	
テントハウス本体工事	作業棟F棟	ボルト類	F8T/中ボルト	8349	kg	6	
テントハウス本体工事	作業棟F棟	テンションロープ	JIS規格	974	m ²	60	
テントハウス本体工事	作業棟F棟	L型アンカボルトM20		32	本	460	
テントハウス本体工事	作業棟F棟	アンカー用テンプレート t1.6		16	枚	920	
テントハウス本体工事	作業棟F棟	テンプレート定着板 t16		16	枚	400	
テントハウス本体工事	作業棟F棟	アンカーフレーム		16	か所	18,000	
テントハウス本体工事	作業棟F棟	その他	シートエース/コーキング [○] /他等	324	m ²	79	
テントハウス本体工事	作業棟F棟	ハンカート [○] 鉄骨	鋼材/加工/塗装含む	2	か所	32,400	
テントハウス本体工事	作業棟F棟	ハンカート [○] シート	膜材料/加工含む	2	か所	12,400	
テントハウス本体工事	作業棟F棟	ハンカート [○] ト [○] 部材	4号レール仕様	2	か所	54,800	
テントハウス本体工事	作業棟F棟	庇(ハンカート [○] ア上部) 鉄骨	鋼材/加工/塗装含む	2	か所	11,100	
テントハウス本体工事	作業棟F棟	庇(ハンカート [○] ア上部) シート	膜材料/加工含む	2	か所	3,280	
テントハウス本体工事	作業棟F棟	庇(ハンカート [○] ア上部) 副資材	アルミ材・ボルト等	2	か所	8,000	
テントハウス本体工事	作業棟F棟	アルミサッシ窓 鉄骨枠	鋼材/加工/塗装含む	12	台	4,400	
テントハウス本体工事	作業棟F棟	アルミサッシ枠 型板ガラ ス	W1,694×H1,207	12	台	13,400	
テントハウス本体工事	作業棟F棟	アルミサッシ枠 網戸	ステンレス製	12	台	6,400	
テントハウス本体工事	作業棟F棟	換気カ [○] ラリ 鉄骨枠 架台	鋼材/加工/塗装含む	4	台	8,010	
テントハウス本体工事	作業棟F棟	換気カ [○] ラリ		4	台	7,480	
テントハウス本体工事	作業棟F棟	現場施工費		324	m ²	1,280	
テントハウス本体工事	作業棟F棟	施工重機		2	台	28,000	
テントハウス本体工事	作業棟F棟	高所作業車		16	台	9,210	
テントハウス本体工事	作業棟F棟	運搬費	資材運搬費	3	車	51,200	
土間コンクリート工事	育苗棟A～E棟	根切	余掘り300mm	6	m3	810	
土間コンクリート工事	育苗棟A～E棟	埋戻し		3	m3	1,360	
土間コンクリート工事	育苗棟A～E棟	場内ストックヤ [○] トへ移 動		3	m3	500	
土間コンクリート工事	育苗棟A～E棟	土間下砕石	RC40 t=150	1	m3	3,530	
土間コンクリート工事	育苗棟A～E棟	捨てコンクリート枠	H50程度	28	m	370	
土間コンクリート工事	育苗棟A～E棟	土間型枠	H350 普通型枠(面木共)	14	m	1,850	
土間コンクリート工事	育苗棟A～E棟	型枠運搬		1	車	25,000	
土間コンクリート工事	育苗棟A～E棟	捨てコンクリート	18-15-20	1	m3	8,710	

見積り単価一覧表

科目名称	中科目名称	名称	摘要	数量	単位	元単価	備考
土間コンクリート工事	育苗棟A～E棟	土間コンクリート	24-15-20	2	m ³	8,960	
土間コンクリート工事	育苗棟A～E棟	コンクリートロス		0	m ³	8,960	
土間コンクリート工事	育苗棟A～E棟	根切	余掘り300mm	19	m ³	810	
土間コンクリート工事	育苗棟A～E棟	埋戻し		4	m ³	1,360	
土間コンクリート工事	育苗棟A～E棟	場内ストックヤードへ移動		15	m ³	500	
土間コンクリート工事	育苗棟A～E棟	土間下碎石	RC40 t=100	5	m ³	3,530	
土間コンクリート工事	育苗棟A～E棟	捨てコンクリート枠	H50程度	125	m	370	
土間コンクリート工事	育苗棟A～E棟	土間型枠	H350 普通型枠（面木共）	62	m	1,850	
土間コンクリート工事	育苗棟A～E棟	型枠運搬		1	車	25,000	
土間コンクリート工事	育苗棟A～E棟	捨てコンクリート	18-15-20	3	m ³	9,580	
土間コンクリート工事	育苗棟A～E棟	土間コンクリート	24-15-20	7	m ³	9,830	
土間コンクリート工事	育苗棟A～E棟	生モルタル	1:3モルタル ポンプ 配管打設用	1	m ³	9,600	
土間コンクリート工事	育苗棟A～E棟	コンクリートロス		0	m ³	9,840	
土間コンクリート工事	育苗棟A～E棟	コンクリート打設手間（捨てコン）	BH打設	3	m ³	10,100	
土間コンクリート工事	育苗棟A～E棟	コンクリート打設手間（土間コン）	ミニポンプ 打設	9	m ³	2,540	
土間コンクリート工事	育苗棟A～E棟	圧送費	ミニポンプ	1	回	20,600	
土間コンクリート工事	育苗棟A～E棟	圧送費	セメント	1	袋	460	
土間コンクリート工事	育苗棟A～E棟	土間鉄筋組立・加工	D10 材工	240	kg	96	
土間コンクリート工事	育苗棟A～E棟	鉄筋運搬費		240	kg	10	
土間コンクリート工事	育苗棟A～E棟	左官	金鍍仕上げ	35	m ²	740	
土間コンクリート工事	作業棟F棟	根切	余掘り300mm	109	m ³	810	
土間コンクリート工事	作業棟F棟	場内ストックヤードへ移動		98	m ³	500	
土間コンクリート工事	作業棟F棟	土間下碎石	RC40 t=100	41	m ³	3,530	
土間コンクリート工事	作業棟F棟	土間下防湿シート敷込	t=0.15 材工	267	m ²	110	
土間コンクリート工事	作業棟F棟	土間コンクリート	24-15-20	48	m ³	8,960	
土間コンクリート工事	作業棟F棟	生モルタル	1:3モルタル ポンプ 配管打設用	1	m ³	9,600	
土間コンクリート工事	作業棟F棟	コンクリートロス	3.0%	2	m ³	8,960	
土間コンクリート工事	作業棟F棟	コンクリート打設手間（土間コン）	ミニポンプ 打設	48	m ³	1,260	
土間コンクリート工事	作業棟F棟	圧送費	ミニポンプ	1	回	20,600	
土間コンクリート工事	作業棟F棟	圧送費	セメント	1	袋	460	
土間コンクリート工事	作業棟F棟	土間鉄筋組立・加工	D10 材工	2	t	92,500	
土間コンクリート工事	作業棟F棟	土間鉄筋組立・加工	D13 材工	0	t	96,300	

見積り単価一覧表

科目名称	中科目名称	名称	摘要	数量	単位	元単価	備考
土間コンクリート工事	作業棟F棟	鉄筋運搬費		2	t	7,500	
土間コンクリート工事	作業棟F棟	左官	金鍍仕上げ	305	m ²	460	
土間コンクリート工事	作業棟F棟	土間目地切	W6 t30 指定シーリング 共	210	m	2,590	
土間コンクリート工事	作業棟F棟	緩衝材	エラスト 材工	20	m	2,420	
土間コンクリート工事	作業棟F棟	側溝据付	W200 グレーチング T-14共	20	m	25,000	
土間コンクリート工事	作業棟F棟	集水樹取付	400×400 グレーチング 共	2	m	33,300	
土間コンクリート工事	作業棟F棟	埋設配管	VP100 集水樹接続含む	11	m	5,420	
土間コンクリート工事	作業棟F棟	泥溜め樹	400φ 接続含む	2	m	12,500	
土間コンクリート工事	作業棟F棟	安全施設費	カラーコーン+コンベアー程度	1	組	22,900	
土間コンクリート工事	作業棟F棟	運搬費	重機・資材・場内小運搬	2	車	75,600	
土間コンクリート工事	作業棟F棟	根切	余掘り300mm	5	m3	810	
土間コンクリート工事	作業棟F棟	埋戻し		1	m3	1,360	
土間コンクリート工事	作業棟F棟	場内ストックヤードへ移動		3	m3	500	
土間コンクリート工事	作業棟F棟	土間下碎石	RC40 t=150	2	m3	3,530	
土間コンクリート工事	作業棟F棟	捨てコンクリート枠	H50程度	22	m	370	
土間コンクリート工事	作業棟F棟	土間型枠	H350 普通型枠（面木共）	11	m	1,850	
土間コンクリート工事	作業棟F棟	型枠運搬		1	車	25,000	
土間コンクリート工事	作業棟F棟	捨てコンクリート	18-15-20	1	m3	8,710	
土間コンクリート工事	作業棟F棟	土間コンクリート	24-15-20	2	m3	8,960	
土間コンクリート工事	作業棟F棟	コンクリートロス	3.0%	0	m3	8,960	
土間コンクリート工事	作業棟F棟	コンクリート打設手間（捨てコン）	ミニポンプ 打設	1	m3	10,100	
土間コンクリート工事	作業棟F棟	コンクリート打設手間（土間コン）	ミニポンプ 打設	2	m3	2,620	
土間コンクリート工事	作業棟F棟	土間鉄筋組立・加工	D10 材工	40	kg	96	
土間コンクリート工事	作業棟F棟	鉄筋運搬費		40	kg	9	
土間コンクリート工事	作業棟F棟	左官	金鍍仕上げ	7	m ²	1,760	
基礎工事	作業棟F棟	根切	余掘り300mm	72	m3	810	
基礎工事	作業棟F棟	埋戻し		39	m3	1,360	
基礎工事	作業棟F棟	場内ストックヤードへ移動		44	m3	500	
基礎工事	作業棟F棟	基礎下碎石	RC40 t=150	9	m3	3,530	
基礎工事	作業棟F棟	捨てコンクリート枠	H50程度	181	m	370	
基礎工事	作業棟F棟	基礎型枠	H350 普通型枠（面木共）	18	m	1,850	
基礎工事	作業棟F棟	基礎型枠	H500 普通型枠（面木共）	72	m	2,290	

見積り単価一覧表

科目名称	中科目名称	名称	摘要	数量	単位	元単価	備考
基礎工事	作業棟F棟	基礎下防湿シート敷込	t=0.15 材工	38	m ²	110	
基礎工事	作業棟F棟	型枠運搬		3	車	13,900	
基礎工事	作業棟F棟	捨てコンクリート	18-15-20	2	m ³	8,710	
基礎工事	作業棟F棟	基礎コンクリート	24-15-20	43	m ³	8,970	
基礎工事	作業棟F棟	生モルタル	1:3モルタル ポンプ 配管打設用	1	m ³	9,600	
基礎工事	作業棟F棟	コンクリートロス	3.0%	1	m ³	8,960	
基礎工事	作業棟F棟	コンクリート打設手間 (捨てコン)	ミキサーポンプ 打設	2	m ³	10,100	
基礎工事	作業棟F棟	コンクリート打設手間 (土間コン)	ミキサーポンプ 打設	43	m ³	1,260	
基礎工事	作業棟F棟	圧送費	ミキサーポンプ	2	回	20,600	
基礎工事	作業棟F棟	圧送費	セメント	2	袋	460	
基礎工事	作業棟F棟	基礎鉄筋組立・加工	D10 材工	1	t	92,500	
基礎工事	作業棟F棟	基礎鉄筋組立・加工	D13 材工	2	t	96,300	
基礎工事	作業棟F棟	基礎鉄筋組立・加工	D16 材工	2	t	99,200	
基礎工事	作業棟F棟	アンカーボルトセット		36	か所	580	
基礎工事	作業棟F棟	鉄筋運搬費		4	t	7,200	
基礎工事	作業棟F棟	運搬費	重機・資材・場内小運搬	3	車	24,200	
漏水設備工事	配管工事	受水槽スリコタンク LA-5000	ねじ込みマニホールド付	1	基	114,000	
漏水設備工事	配管工事	LA アンカープレート	4箇所 2〜8用	1	セット	8,030	
漏水設備工事	配管工事	LA 補強座金1式 4ヶ	SUS 4箇所 2〜8用	1	セット	3,000	
漏水設備工事	配管工事	吊り金具 (インサート付)	SUS 4〜8用	1	セット	7,500	
漏水設備工事	配管工事	梯子	5m3UL用 S5 ※背かご無	1	個	20,400	
漏水設備工事	配管工事	ロングFIT (PVC)	40A EPDM	1	個	4,380	
漏水設備工事	配管工事	融着F	40A	1	個	4,380	
漏水設備工事	配管工事	融着F	25A	1	個	3,420	
漏水設備工事	配管工事	U型エア抜きアミ付	50A EPDM エア抜き	1	個	3,420	
漏水設備工事	配管工事	S式液面計融着F	20A樹脂製φ5 EPDM	1	個	16,700	
漏水設備工事	配管工事	加工費		1	式	4,400	
漏水設備工事	配管工事	川本ポンプ	KB2-405SE1.5	1	台	109,000	
漏水設備工事	配管工事	ポリエチレン二層管	30×30mm	1	本	5,140	
漏水設備工事	配管工事	ポリ継手	NPJ ス 30	1	個	1,120	
漏水設備工事	配管工事	ポリ継手	NPJ T 30	1	個	3,200	
漏水設備工事	配管工事	ポリ継手	NPJ L 30	1	個	2,080	

見積り単価一覧表

科目名称	中科目名称	名称	摘要	数量	単位	元単価	備考
灌水設備工事	配管工事	ポリ継手	NPJ 異形ワット 30×20	1	個	1,430	
灌水設備工事	配管工事	ポリ継手	NPJ メーカー 30	2	個	1,720	
灌水設備工事	配管工事	ポリ継手	NPJ 下部エ#ふ 20	1	個	730	
灌水設備工事	配管工事	水栓柱	GT 30×0.3	1	個	7,670	
灌水設備工事	配管工事	不凍水栓柱	PA3 20×1m	1	個	6,000	
灌水設備工事	配管工事	ドレンマス	100H	1	個	640	
灌水設備工事	配管工事	水抜栓ボックス	200	1	個	1,100	
灌水設備工事	配管工事	カップリング横水栓	Y30J-20	1	個	1,850	
灌水設備工事	配管工事	塩ビ管	VI200×40m	1	本	4,650	
灌水設備工事	配管工事	雨水浸透柵	300×500H	1	個	1,490	
灌水設備工事	配管工事	アジャスター	300×300H	1	個	590	
灌水設備工事	配管工事	蓋(車上禁止)	300	1	個	300	
灌水設備工事	配管工事	ラインク	PB 32×4m	1	個	4,630	
灌水設備工事	配管工事	コブ継手	L 32	1	個	370	
灌水設備工事	配管工事	コブ継手	L 40	1	個	450	
灌水設備工事	配管工事	コブ継手	RS 32×40	1	個	440	
灌水設備工事	配管工事	ゲートバルブ コブ入り	LNW 10K 32A	1	個	7,230	
灌水設備工事	配管工事	コート ロングニップル	32×200L	1	個	1,880	
灌水設備工事	配管工事	防食テープ 黒	50×10m	4	巻	190	
灌水設備工事	配管工事	塩ビ管	VP25×4m	11	本	430	
灌水設備工事	配管工事	塩ビ管	VP40×4m	3	本	630	
灌水設備工事	配管工事	塩ビ管	VP50×4m	12	本	870	
灌水設備工事	配管工事	塩ビ管	VP65×4m	2	本	1,090	
灌水設備工事	配管工事	TS継手	TS-L 25	21	個	34	
灌水設備工事	配管工事	TS継手	TS-L 50	2	個	140	
灌水設備工事	配管工事	TS継手	TS-S 50	6	個	90	
灌水設備工事	配管工事	TS継手	TS-S 50×40	1	個	100	
灌水設備工事	配管工事	TS継手	TS-T 50×25	10	個	150	
灌水設備工事	配管工事	TS継手	TS-L 65	2	個	230	
灌水設備工事	配管工事	TS継手	WS 25	1	個	30	
灌水設備工事	配管工事	TS継手	フランジ 40 10k	1	個	590	
灌水設備工事	配管工事	TS継手	フランジ 25 10k	1	個	520	

見積り単価一覧表

科目名称	中科目名称	名称	摘要	数量	単位	元単価	備考
灌水設備工事	配管工事	コンパクトボールバルブ	TS-40	1	個	790	
灌水設備工事	配管工事	電動式ボールバルブ	32A 200V	1	個	15,900	
灌水設備工事	配管工事	電動式ボールバルブ	40A 200V	1	個	18,200	
灌水設備工事	配管工事	VU継手 異形ソケット	100×65	1	個	60	
灌水設備工事	配管工事	配管支持金具		1	個	1,880	
灌水設備工事	配管工事	防虫目皿		1	個	920	
灌水設備工事	配管工事	埋設配管保護砂		12	m3	2,630	
灌水設備工事	配管工事	砕石		0	m3	2,630	
灌水設備工事	配管工事	透水シート	1m×10m× t.3mm	1	巻	1,920	
灌水設備工事	灌水工事	バルブソケット	25A	20	個	390	
灌水設備工事	灌水工事	ボールバルブ Z	25A	10	個	1,830	
灌水設備工事	灌水工事	TS水栓フース	25×13	10	個	310	
灌水設備工事	灌水工事	白継手 プッシュク	15×8	10	個	87	
灌水設備工事	灌水工事	圧力計	0～0.6Mpa	10	個	1,690	
灌水設備工事	灌水工事	塩ビ管	VP25×4m	2	本	430	
灌水設備工事	灌水工事	ミストエースS54	100m	1	巻	6,900	
灌水設備工事	灌水工事	ミストエースS72	100m	4	巻	6,900	
灌水設備工事	灌水工事	スクリーニップル	短管付	10	個	170	
灌水設備工事	灌水工事	チューブフィルター-R	赤糸	10	個	93	
灌水設備工事	灌水工事	バケツ式吊り具用 バケツ	22用	390	個	38	
灌水設備工事	灌水工事	バケツ式吊り具用 アーム	S	390	個	35	
灌水設備工事	灌水工事	R用ワンタッチストッパー		10	個	95	
灌水設備工事	灌水工事	R用テンションコーム	8φ×600mm	10	個	120	
灌水設備工事	施工費	ポンプ設置工事		1	台	18,300	
灌水設備工事	施工費	タンク設置工事		1	基	22,900	
灌水設備工事	施工費	配管工事		86	m	430	
灌水設備工事	施工費	浸透樹設置工事		1	か所	13,700	
灌水設備工事	施工費	雨水枘コブ抜き工事	φ80	1	か所	4,580	
灌水設備工事	施工費	埋設配管掘削工事		81	m	340	
灌水設備工事	施工費	配管保護砂敷設工 事		81	m	450	
灌水設備工事	施工費	灌水工事		340	m	140	
灌水設備工事	施工費	試運転調整費		1	か所	17,400	

見積り単価一覧表

科目名称	中科目名称	名称	摘要	数量	単位	元単価	備考
漏水設備工事	運搬費	運賃		3	車	19,800	
空調設備工事	作業棟F棟	中温帯空調ユニット 冷暖房	3P200V/2.0KW	1	セット	320,000	
空調設備工事	作業棟F棟	機器据付部材	クーラー吊元、据付ベース	1	セット	16,900	
空調設備工事	作業棟F棟	配管、配線部材	冷媒管、保温材、ドレン管、電材等	1	セット	26,300	
空調設備工事	作業棟F棟	配管支持金物類		1	セット	4,500	
空調設備工事	作業棟F棟	室外機設置用コンクリートブロック		1	セット	1,580	
空調設備工事	作業棟F棟	運搬費		1	式	15,000	
空調設備工事	作業棟F棟	施工費		1	セット	56,300	
発芽室設置工事	作業棟F棟	壁パネル	(5.4×3.6)×2×H2.4	44	m ²	2,670	
発芽室設置工事	作業棟F棟	天井パネル	5.4×3.6	20	m ²	2,840	
発芽室設置工事	作業棟F棟	片引き防熱扉	1.8×2.0m	1	台	153,000	
発芽室設置工事	作業棟F棟	パネル組立用金物		1	セット	40,200	
発芽室設置工事	作業棟F棟	パネル用補強フレーム		1	セット	63,800	
発芽室設置工事	作業棟F棟	パネル組立工事	建具取付含む	1	基	65,100	
発芽室設置工事	作業棟F棟	パネル用補強工事		1	セット	20,300	
発芽室設置工事	作業棟F棟	運賃		2	車	29,300	
電気工事	材料費	電線	CV14SQ-3C	20	m	730	
電気工事	材料費	電線	IV5.5SQ	20	m	100	
電気工事	材料費	電線	CV3.5SQ-3C	16	m	230	
電気工事	材料費	電線	CVV2SQ-7C	409	m	290	
電気工事	材料費	電線	CVVS1.25-4C	320	m	200	
電気工事	材料費	電線	CVV1.25-5C	20	m	150	
電気工事	材料費	電線	CVV2SQ-7C	40	m	290	
電気工事	材料費	電線	CV3.5SQ-4C	240	m	280	
電気工事	材料費	電線	VVF2SQ-3C	485	m	160	
電気工事	材料費	電線	CV38SQ-3C	15	m	1,880	
電気工事	材料費	電線	CVT60SQ-3C	122	m	2,690	
電気工事	材料費	電線	CVT22SQ-3C	122	m	1,080	
電気工事	材料費	電線	IV8SQ	122	m	120	
電気工事	材料費	電線	IV5.5SQ	122	m	100	
電気工事	材料費	電線管	F2-38	4	m	480	
電気工事	材料費	電線管	F2-63	4	m	980	

見積り単価一覧表

科目名称	中科目名称	名称	摘要	数量	単位	元単価	備考
電気工事	材料費	電線管	GZ-36	1	本	2,030	
電気工事	材料費	電線管	GZ-54	1	本	3,000	
電気工事	材料費	電線管	FEP30	45	m	190	
電気工事	材料費	電線管	FEP40	110	m	200	
電気工事	材料費	電線管	FEP50	55	m	240	
電気工事	材料費	電線管	FEP65	85	m	280	
電気工事	材料費	電線管	FEP80	120	m	400	
電気工事	材料費	埋設配管保護砂		11	m ³	2,640	
電気工事	材料費	埋設シート		300	m	15	
電気工事	材料費	PBOX	300×300×300	6	個	6,360	
電気工事	材料費	SWBOX	露出型	3	個	650	
電気工事	材料費	分電盤(LP)	屋内自立型 800×2050×250 架台付	1	台	353,000	
電気工事	材料費	複合環境制御用盤 動力盤(PC)	屋内自立型 1000×2050×250 架台付	1	台	640,000	
電気工事	材料費	複合環境制御盤 (CP)	CKT-T0SOH0M10J0D0G0BSV2P1	1	台	225,000	
電気工事	材料費	防水用コンセント	200V 30A	8	個	1,250	
電気工事	材料費	防水用コンセント	100V 15A	10	個	560	
電気工事	材料費	LED照明		7	個	12,400	
電気工事	材料費	LED照明	防水型	2	個	9,190	
電気工事	材料費	温湿度センサ	OP-000	5	個	12,000	
電気工事	材料費	フロートSW	FQ-6	4	個	3,370	
電気工事	施工費	地中埋設工事		160	m	630	
電気工事	施工費	電線配線工事		625	m	490	
電気工事	施工費	照明設置工事		9	個	4,200	
電気工事	施工費	コンセント設置工事		18	個	2,100	
電気工事	施工費	分電盤設置工事		1	台	47,900	
電気工事	施工費	複合環境制御用 盤動力盤設置工事		1	台	47,900	
電気工事	施工費	複合環境制御盤設 置工事		1	台	47,900	
電気工事	施工費	試運転調整		1	式	131,000	
防草シート敷設工事	育苗棟A棟	グラントシート(シルバー)	抗菌有 3m巾×100m	1	巻	17,800	
防草シート敷設工事	育苗棟A棟	黒丸君		130	個	3	
防草シート敷設工事	育苗棟A棟	Uピン	L=20	130	本	6	
防草シート敷設工事	育苗棟A棟	ハウス内敷均し		194	m ²	160	

見積り単価一覧表

[illegible]