本来100％を目指す方向性が必要だと思うが、子どもの数に合わせてという対応を伺う。

答弁 あくまでも児童生徒が快適に利用できるために必要であり、基本的に洋式化率100％を目指していないが、今の段階で必要な整備は行ったと判断はしている。

一方で、鹿島小学校は347人の児童がおり、全体のトイレが28個しかなく極端に少ない。

エレベーターを設置するなどの理由があるにせよ、鹿島小学校のトイレをどうするかということが教育委員会としては課題と捉えている。

鹿島小学校

○感染症予防事業 815万円

【事業内容】
ロタウイルス感染症を定期接種対象疾患に追加したことに伴う接種費用の補正増。

質疑 このロタウイルス予防接種は今回初めてだと思うが、一般家庭の方にはあまり知られていないと思う。もし家庭の事情で受けられなかった場合はどのように対応するのか伺う。

答弁 保健師の対応として、乳幼児健診が4カ月健診からあり、加えて赤ちゃん訪問の際や母子手帳を渡す際に、乳幼児から幼児期に関するさまざまな予防接種の説明をしている。

また、広報として、健康づくりガイドブックを全戸に配布する等の対応をしている。そのような対応により一般家庭の方に知っていただけるよう努めている。

○園芸作物集出荷団地基本計画策定事業 5千946万円

【事業内容】
園芸作物集出荷団地（卸売市場、農産物集出荷貯蔵施設、農産物加工施設）の整備に係る基本計画、基本設計業務委託。

質疑 施設として卸売市場と農産物加工施設並びに農産物集出荷貯蔵施設の3施設を想定した基本計画と基本設計だが、管理運営について伺う。

答弁 3施設については、現在の想定では一元管理ではなく、それぞれ管理者を設定して管理運営を行っていく。

質疑 3施設を利用して、農業者の経営安定に資する部分があるのか伺う。

答弁 プラットフォームの中で市場の機能、加工施設集出荷施設があり、農業者が自らの選択で出荷先を確保できることが、農業者の経営安定化に資するものと考える。市場については、市内の学校給食の食材として提供等市民の食生活を支える観点から重要な施設と考える。

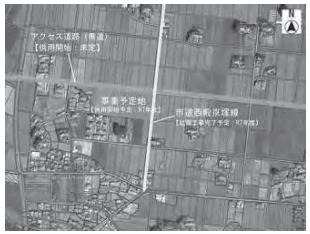

園芸作物出荷団地計画図

○観光振興事業 198万円

【事業内容】
外出自粛解除後の観光地として選ばれるよう「GoTo南相馬」キャンペーン事業を実施する。対象となるツアー参加者1人あたり3千円の奨励金。

質疑 省略野馬追をPRするとのことだが現段階での取組について伺う。

答弁 例年とは違う省略野馬追を参考にした相馬野馬追の形というものを映像に記録し、令和元年度と対比し、迫力ある侍のお祭りのブランドではなく、今年度実施される神事にターゲットを絞った地域の平和と安寧を願う行事をSNSを中心に発信していき、新たな層をターゲットに観光誘客が図られる。

その他

○相馬地方広域市町村圏組合の共同処理する事務の変更に伴う財産処分について

【主な内容】
広域の所有する、旧相馬地方食肉センターを市に無償譲渡するもの。一方で、建物の解体費は南相馬市で負担することになる。

質疑 相馬地方広域市町村圏組合から南相馬市以外に、無償譲渡はできないと伺ったが、目的があって受けたのか伺う。

答弁 庁内に照会し、確認したところ、行政財産で使用する予定はない状況である。

質疑 今転貸しているNPO法人あさがおに対する部分は売却し、残りについては、あくまで市が公募で処分する考えなのか伺う。

答弁 転貸部分以外については、公募という形で対応し、それでも買い手がない場合は、NPO法人あさがおへの売却も検討する。

陳情・請願

○請願 第3号
公立学校教員に「1年単位の変形労働時間制」導入を可能とする条例制定をしないよう求める意見書の提出を求める請願について

【請願者氏名】
新日本婦人の会南相馬支部 支部長 荒木 千恵子（原町区）

【請願内容】
長時間過密労働の解消につながらない「1年単位の変形労働時間制」の導入を可能とする条例制定をしないよう、福島県知事、福島県議会及び福島県教育委員会教育長に求める。

採択の結果、賛成少数により不採択。

○請願 第4号
地方財政の充実・強化を求める意見書提出の請願書

【請願内容】
地方財政の充実、強化が不可欠なことから、意見書案に記載の10項目の実現を日本政府に対し求める。

【請願者氏名】
日本労働組合総連合会福島県連合会 原町地区連合会議長 酒井 潤（原町区）

採択の結果、採択。

○請願 第5号
トリチウム汚染水を海洋放出しないよう求める意見書提出の請願書

【請願内容】
トリチウム及び放射性核種を含む「ALPS処理水」を海洋放出しないこと、トリチウムの分離技術の開発を進めること、放射性核種が残存しないよう徹底除去すること、住民説明会をより多く実施することを政府等関係機関に求める。

【請願者氏名】
「原発いらない」放射能から市民を守る会 事務局長 木幡 忠幸（原町区）

採決の結果、採択。

○請願 第6号
日本政府に核兵器禁止条約の調印・批准を求める意見書提出に関する請願書

【請願内容】
日本政府に対して、核兵器禁止条約に署名・批准するよう求める。

【請願者氏名】
福島県原爆被害者協議会 会長 木幡 吉輝（田村郡三春町）

採決の結果、採択。

○陳情 第1号
市役所職員のマネジメントに関する陳情書

【陳情内容】
職員の研修時間や内容の拡充。各課で想定される問題のシミュレーションやロールプレイングの実施、課対抗ロールプレイング大会の定期開催を行うよう求める。

【陳情者氏名】
國竹 学（原町区）

採決の結果、不採択。

○陳情 第2号
市役所職員への労務サポートに関する陳情書

【陳情内容】
全職員のマネジメント、労働環境など労務サポートを行う専門職員の採用、もしくは部署の新設をするよう求める。

【陳情者氏名】
國竹 学（原町区）

採択の結果、不採択。

○陳情 第3号
市役所職員の労働環境に関する陳情書

【陳情内容】
職員へアンケートハガキを定期配布し、職員の悩みや要望、不満などを酌み取り、環境整備の参考とするよう求める。

【陳情者氏名】
國竹 学（原町区）

採決の結果、不採択。

○陳情 第4号
市役所管理職職員の人事に関する陳情書

【陳情内容】
管理職への昇格には適正検査や適正試験、面接などのフィルターを設け、昇格後も定期的に適性テストを行い、能力の維持、向上に努めるよう求める。

【陳情者氏名】
國竹 学（原町区）

採決の結果、不採択。

委員会・議員提出議案

○議員提出議案 第1号
令和2年7月1日から令和2年12月31日までの間における議会議員の議員報酬の減額に関する条例制定について

【提案理由】
新型コロナウイルス感染症の影響による市内経済の低迷や市民の収入の減少、疲弊している医療・介護現場の現状等に鑑み、令和2年7月から12月までの6か月間、議員報酬を10％削減する。

○委員会提出議案 第4号
地方財政の充実・強化を求める意見書の提出について

○委員会提出議案 第5号
日本政府に核兵器禁止条約への署名・批准を求める意見書の提出について

○委員会提出議案 第6号
トリチウム汚染水を海洋放出しないよう求める意見書の提出について

全て原案の通り可決。