35.公共施設再生可能エネルギー等導入事業（完了）

再生可能エネルギー等の地域資源を活用し、環境への負荷を減らします。

事業概要

- 本市の再生可能エネルギーの推進や、災害時における防災拠点施設等の最低限の機能維持を図る観点から、公共施設への再生可能エネルギー設備の導入を図ります。
- 福島県再生可能エネルギー導入等による防災拠点支援事業（市町村公共施設支援事業）補助金を活用し、公共施設へ太陽光発電設備及び蓄電池設備を導入しました。

事業費

事業年度	事業費
平成24年度	3百万円
平成25年度	145百万円
平成26年度	346百万円
平成27年度	412百万円
平成28年度	5百万円
平成29年度	267百万円

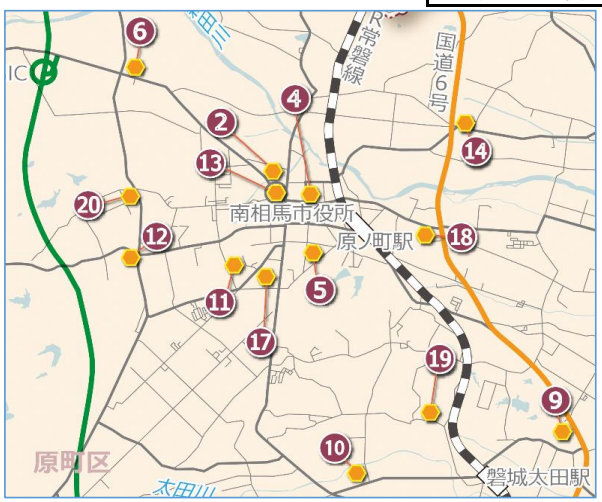

スケジュール

No.	施設名	設備容量 太陽光(kW)	設備容量 蓄電池(kWh)
1	鹿島区役所	30.38	32.4
2	原町保健センター	20	30
3	鹿島保健センター	16	22
4	原町第一小学校	20	22
5	原町第二小学校	20	22
6	石神第一小学校	20	22
7	鹿島小学校	20	22
8	上真野小学校	15.75	22
9	大甕小学校	20	22
10	太田小学校	16	22
11	原町第三小学校	20.8	22
12	石神第二小学校	20.8	22
13	南相馬市役所	37.44	33
14	高平小学校	20	22
15	八沢小学校	20	22
16	小高小学校	15.75	22
17	原町第一中学校	20	20
18	原町第二中学校	20	20
19	原町第三中学校	20	20
20	石神中学校	20	20
21	鹿島中学校	20	20
22	小高中学校	20	20

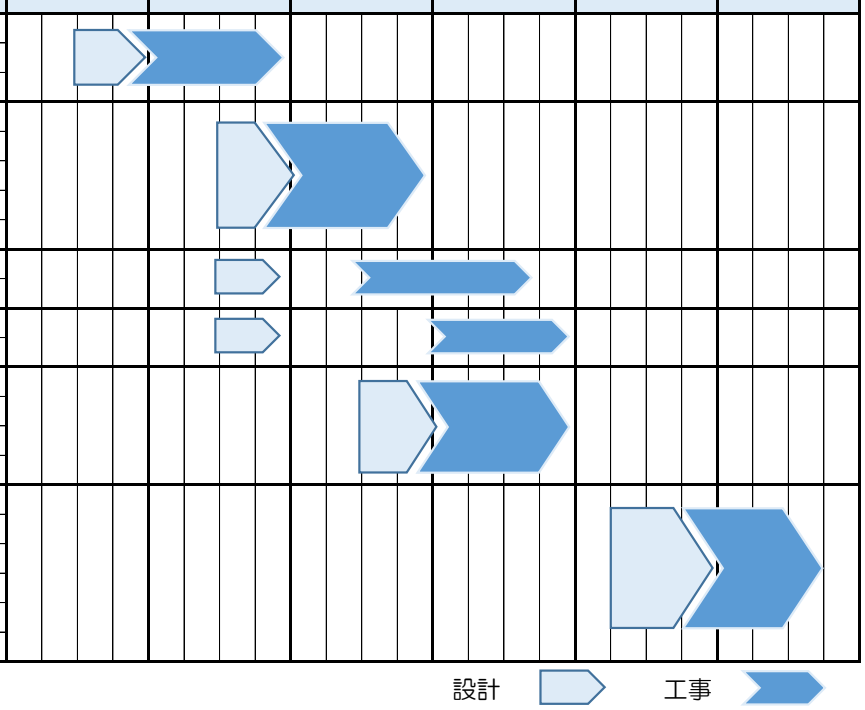

担当部署

- 南相馬市市民生活部 環境政策課脱炭素社会推進係
  TEL 0244-24-5248