南相馬市復興交付金事業計画 平成24年6月申請分

＜ 事業名（南相馬市） ＞
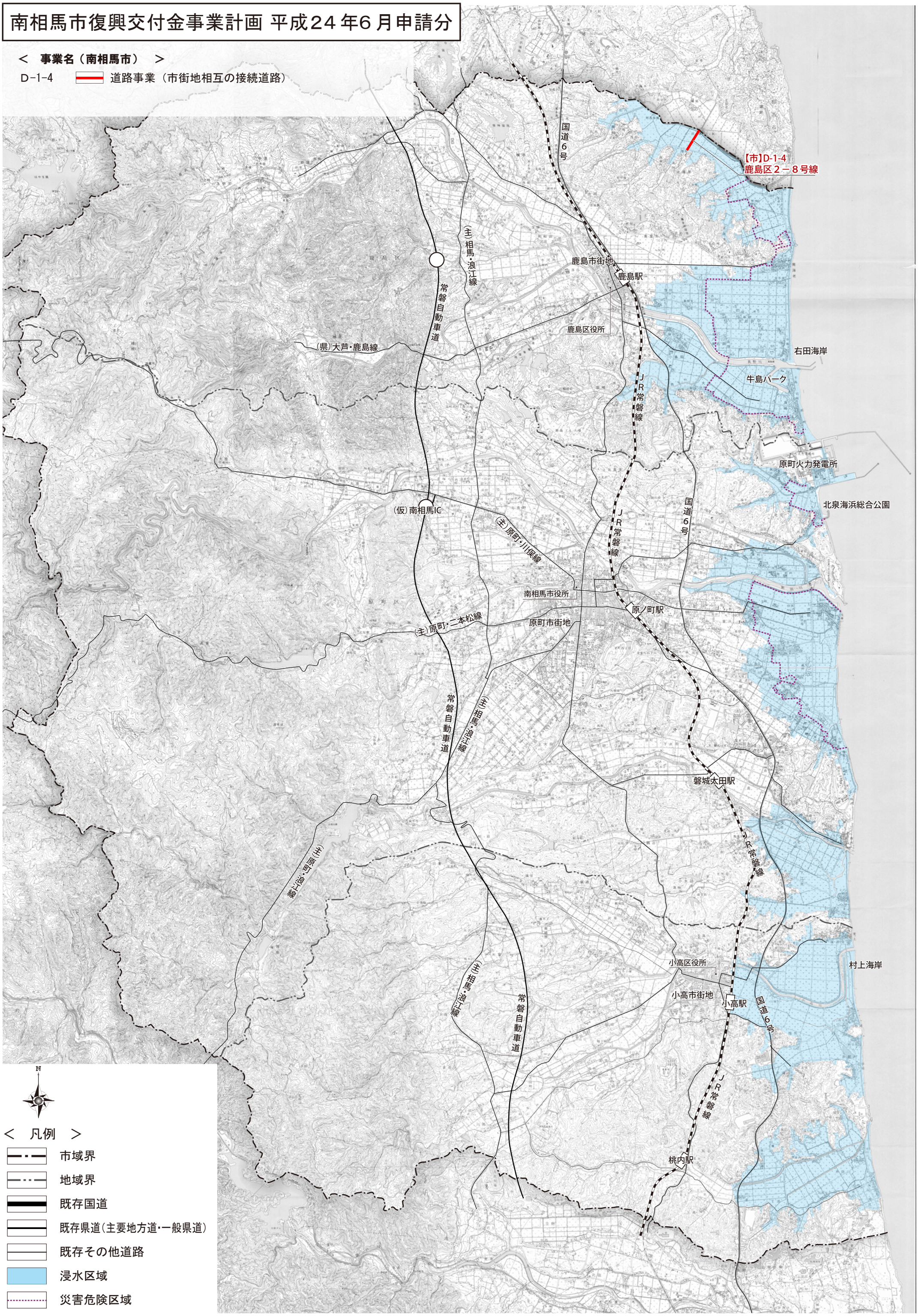
D-1-4 道路事業（市街地相互の接続道路）